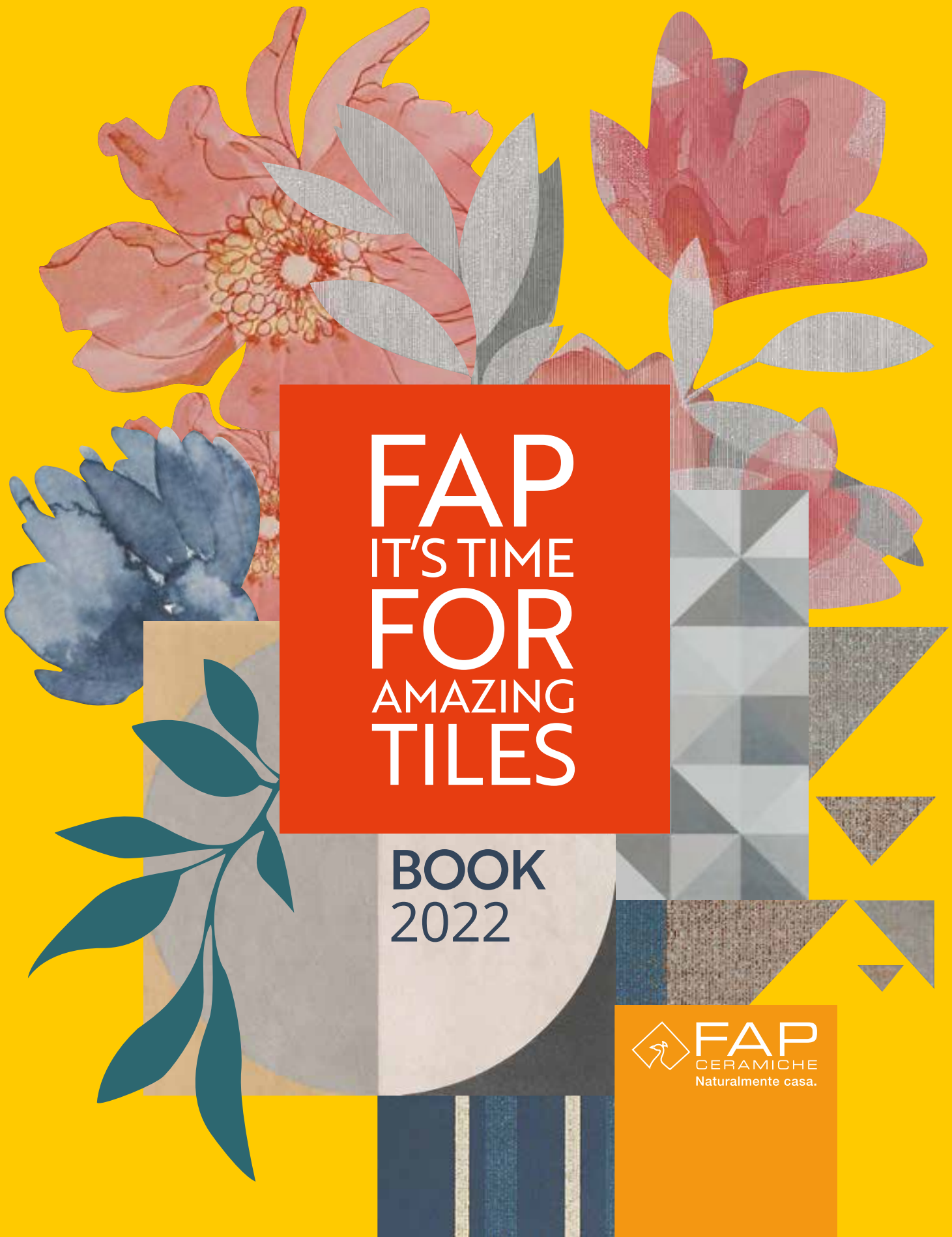

FAP IT'S TIME FOR AMAZING TILES

BOOK 2022

FAP CERAMICHE
Naturalmente casa.

2022 INDEX

26 FAP MAXXI
40 FAP MURALS
64 BLOK
70 BLOOM
82 BOSTON
86 COLOR>LINE
90 COLOR>NOW
98 COLOR>NOW FLOOR
102 DESERT
108 FAPNEST
114 FIRENZE
118 LUMINA
124 LUMINA SAND ART
128 LUMINA STONE
134 MAKU
150 MAT&MORE
154 MELTIN
158 MILANO MOOD
170 MILANO&FLOOR
176 NATIVA
180 NUANCES
186 NUX
196 ROMA
222 ROMA DIAMOND
238 ROMA GOLD
254 ROOTS
260 ROOY
264 SHEER
282 SUMMER

294 INFORMAZIONI UTILI
USEFUL INFORMATION

FAP CERAMICHE
Naturalmente casa.

SIAMO MEMORIA

WE ARE MEMORY

La storia di Fap Ceramiche inizia nella metà degli anni sessanta, quando la Fabbrica Artistica Piastrelle inizia a produrre a Sassuolo preziose piastrelle per il rivestimento di pavimenti e pareti.
Nel 1997, dopo trent'anni di successi sui mercati di tutto il mondo, l'azienda entra a far parte del Gruppo Concorde, uno dei principali attori mondiali del settore ceramico. Il marchio Fap ceramiche viene rilanciato, attraverso l'individuazione di un posizionamento chiaro e distintivo rispetto ai bisogni del mercato che ha consentito di individuare come core business il rivestimento per il bagno e i pavimenti residenziali.
La storia di Fap la trovate scritta e continuamente aggiornata sulle pareti e sui pavimenti di tante case di tutto il mondo. È un racconto fatto di ceramica che parla di sogni realizzati, di bellezza e di tecnologia. Il nostro design è un continuo tentativo di comprendere gli stili abitativi per soddisfare le differenze di personalità che li vivono.

The story of Fap Ceramiche began in the mid-Sixties, when Fabbrica Artistica Piastrelle in Sassuolo started producing beautiful, quality floor and wall tiles.
In 1997, after thirty years of success on markets all over the world, the company joined Gruppo Concorde, one of the major players in the international ceramics sector. The Fap brand later underwent a relaunch, establishing a clear, distinctive positioning vis-à-vis the demands of the market that led to the identification of bathroom wall tiles and residential flooring as the company's core business.
New chapters in the Fap story are being written all the time on the walls and floors of numerous homes all over the world: a beautiful, hi-tech ceramic tale of dreams come true. In our designs, we are continually trying to touch base with living styles in order to keep all kinds of different characters happy.

IL RACCONTO DI UNA STORIA DI CONTEMPORANEITÀ.

THE NOVEL OF A HISTORY OF CONTEMPORANEITY.

NOUS SOMMES MÉMOIRE
Le récit d'une histoire de contemporanéité.

L'histoire de Fap Ceramiche débute au milieu des années soixante, lorsque la Fabbrica Artistica Piastrelle se lance, à Sassuolo, dans la production de carreaux de valeur destinés au revêtement de sols et de murs. En 1997, suite à trente ans de succès rencontré sur les marchés du monde entier, l'entreprise intègre le Gruppo Concorde, l'un des principaux acteurs mondiaux du secteur céramique. La marque Fap Ceramiche est relancée à travers la détermination d'un positionnement clair et distinct par rapport aux besoins du marché, qui a permis de considérer le revêtement pour la salle de bains et les sols résidentiels comme l'activité principale. Vous pouvez retrouver l'histoire de Fap Ceramiche écrite et constamment mise à jour sur les murs et les sols de nombreuses maisons du monde entier, comme un récit fait de céramique qui parle de rêves réalisés, de beauté et de technologie. Notre design est une tentative continuelle de comprendre les styles d'habitation afin de satisfaire les différentes personnalités qui les habitent.

WIR SIND GEDÄCHTNIS
Das erzählen einer geschichte aus der heutigen zeit.

Die Unternehmensgeschichte von Fap Ceramiche begann Mitte der sechziger Jahre, als die Fabbrica Artistica Piastrelle in Sassuolo die Produktion von kostbaren Fliesen für Wandverkleidungen und Bodenbeläge aufnahm. 1997, nach dreißig Jahren weltweitem Markterfolg, tritt das Unternehmen dem Konzern Concorde bei, der eine sehr wichtige Spitzenstelle in der Keramikbranche einnimmt. Die Marke Fap Ceramiche wird nach einer klaren und kritischen Stellungnahme gegenüber den Marktanforderungen neu eingeführt, die die Verkleidung von Bädern und Fußböden in Wohnungen als Core Business erkennen lässt. Die Geschichte von Fap Ceramiche steht auf den Wänden und Fußböden der Wohnungen aller Welt geschrieben. Die Keramik selbst ist eine Erzählung wahr gewordener Träume, eine Darstellung der Schönheit und Technologie. In unserem Design steckt die fortlaufende Bemühung, den Wohnungsstil so zu gestalten, dass er den verschiedensten Ansprüchen gerecht wird.

SOMOS MEMORIA
El relato de una historia de contemporaneidad.

La historia de Fap Ceramiche comienza en la mitad de los años sesenta, cuando la Fabbrica Artistica Piastrelle comienza a producir en Sassuolo unas preciosas baldosas y revestimientos para pavimentos y paredes. En 1997, después de treinta años de éxito en los mercados de todo el mundo, la empresa entra a formar parte del Grupo Concorde, uno de los principales protagonistas mundiales del sector cerámico. La marca Fap Ceramiche es relanzada, identificando un posicionamiento claro y distintivo, respecto de las necesidades del mercado, que ha permitido identificar como core business el revestimiento para el baño y los pavimentos residenciales. La historia de Fap se escribe y se actualiza continuamente en las paredes y en los pavimentos de incontables viviendas en todo el mundo. Es una narración hecha de cerámica que habla de sueños realizados, de belleza y de tecnología. Nuestro diseño es tratar de comprender constantemente los estilos de vida, para satisfacer las distintas personalidades que los viven.

МЫ ХРАНИМ ПАМЯТЬ
Рассказ о современной истории

История Fap берет свое начало во второй половине шестидесятых годов, когда на Фабрике Художественной плитки в Сассуоло началось производство настенных и напольных покрытий. В 1997 году после тридцати лет успеха на международных рынках предприятие вошло в состав Группы Конкорд, одного из мировых лидеров в области производства керамической плитки. Бренд Fap ceramiche был разработан в соответствии с четкими критериями, отражающими потребности рынка. Продукция нового бренда специализировалась на настенной плитке для ванной комнаты и напольной плитке для жилых помещений. История Fap непрерывна и постоянно дополняется новыми настенными и напольными покрытиями, украшающими дома во всем мире. Это рассказ в керамике о том, как сбываются мечты, о красоте и технологических новинках. Наш дизайн – это бесконечный поиск новых стилевых решений, способных удовлетворить любые вкусы.

SIAMO ITALIANI

WE ARE ITALIANS

Immaginare per offrire prodotti e soluzioni in grado di esprimere, in tutti gli ambienti della casa, la personalità di chi vi abita: ecco la mission di FAP. Visione che nasce nel distretto ceramico per eccellenza, dove si tramandano millenarie tradizioni e continue evoluzioni. Le piastrelle Fap Ceramiche sono prodotte esclusivamente in Italia con materie prime selezionate e tecnologie rispettose dell'ambiente, in condizioni di lavoro sicure e certificate.
L'azienda è un'istituzione fondamentale della società, per questo aderiamo al Codice Etico di Confindustria Ceramica, che impegna a comunicare con chiarezza l'origine dei prodotti, operare con trasparenza e correttezza verso clienti, fornitori, collaboratori. Made in Italy e Made in FAP: sinonimi di un profilo d'eccellenza, espressione di stile, innovazione, design, ambiente, qualità ed etica.

Using imagination to offer products and solutions able to express the personality of the occupants throughout the home: this is FAP's mission, inspired by the ceramic district par excellence, where age-old traditions team with on-going evolution. Fap Ceramiche tiles are produced exclusively in Italy, using carefully selected raw materials and environmentally friendly technologies, in safe, certified working conditions.
The company is an institution of fundamental importance for society, which is why we adhere to the Code of Ethics of Confindustria Ceramica, which undertakes to clearly indicate the origin of the products, operating in a correct, transparent manner vis-à-vis customers, suppliers and workers. Made in Italy and Made in FAP: synonymous with excellence, style, innovation, design, environment, quality and ethics.

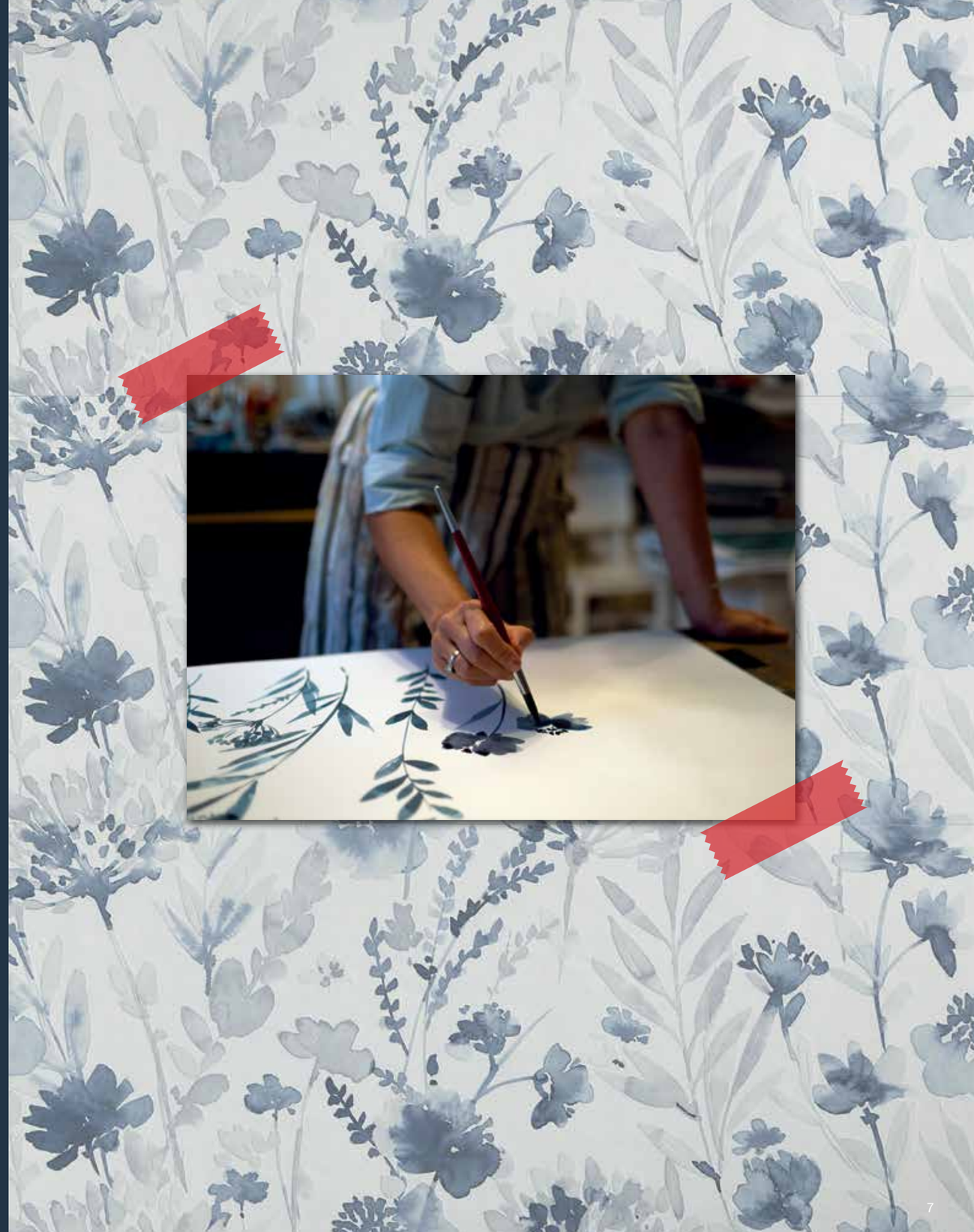

PORTIAMO IL BELLO NEL MONDO.

FAP
MADE IN ITALY

WE TAKE BEAUTY TO THE WORLD.

Ceramics of Italy

NOUS SOMMES ITALIENS
Nous amenons la beauté dans le monde.

Imaginer pour offrir des produits et des solutions en mesure d'exprimer, dans tous les espaces de la maison, la personnalité de ceux qui y habitent : voici la mission de FAP. Une vision qui naît dans le district céramique par excellence, où se transmettent des traditions millénaires et des évolutions continuelles. Les carreaux Fap Ceramiche sont produits exclusivement en Italie à partir de matières premières sélectionnées et de technologies respectueuses de l'environnement, dans des conditions de travail sûres et certifiées. L'entreprise est une institution fondamentale de la société et c'est la raison pour laquelle nous adhérons au Code Éthique de Confindustria Ceramica, qui engage à communiquer avec clarté l'origine des produits et à œuvrer avec transparence et loyauté envers les clients, les fournisseurs et les collaborateurs. Made in Italy et Made in FAP : synonymes de profil d'excellence, expression de style, innovation, design, environnement, qualité et étique. Tous les produits Fap ceramiche portent la marque "ceramics of Italy". La marque "ceramics of Italy" ne peut être utilisée que pour distinguer les produits réalisés en Italie par les entreprises associées à Confidustria Ceramica qui ont souscrit le Code Éthique.

WIR SIND ITALIENER
Wir bringen das schöne hinaus in die welt.

Der Fantasie freien Lauf lassen, um Produkte und Lösungen anzubieten, die in der Lage sind, die Persönlichkeit der Bewohner in allen Räumen des Hauses zum Ausdruck zu bringen: Das ist die Mission von FAP. Eine Vision, die im Keramikgebiet par excellence entstand, in dem jahrtausendealte Traditionen und ständige Weiterentwicklungen überliefert werden. Die Fliesen von Fap Ceramiche werden ausschließlich in Italien mit ausgesuchten Rohstoffen und umweltfreundlichen Technologien unter sicheren, zertifizierten Arbeitsbedingungen erzeugt. Die Firma ist eine grundlegende Einrichtung der Gesellschaft. Deshalb halten wir den Verhaltenscodex von Confindustria Ceramica ein, der dazu verpflichtet, den Ursprung der Produkte klar mitzuteilen und den Kunden, Zulieferern und Mitarbeitern gegenüber transparent und fair zu sein. Made in Italy und Made in FAP: Gemeint ist damit ein hochwertiges Profil, ein Ausdruck von Stil, Innovation, Design, Umwelt, Qualität und Ethik. Die Marke "ceramics of Italy" darf ausschließlich für Produkte verwendet werden, die in Italien von Mitgliedsunternehmen der Confindustria Ceramica, die den ethischen Kodex unterschrieben haben, hergestellt sind.

SOMOS ITALIANOS
Llevamos la belleza al mundo.

Imaginar para ofrecer productos y soluciones capaces de expresar, en todas las estancias de la casa, la personalidad de quien la habita: esa es la misión de FAP. Una visión que nace en el distrito cerámico por excelencia, donde se transmiten tradiciones milenarias y una evolución continua. Los azulejos de Fap Ceramiche se fabrican exclusivamente en Italia con materias primas seleccionadas y tecnologías que respetan el medio ambiente, en condiciones de trabajo seguras y certificadas. La empresa es una institución fundamental de la sociedad, por eso nos adherimos al Código Ético de Confindustria Ceramica, que nos compromete a comunicar con claridad el origen de los productos y a actuar con transparencia y honradez con clientes, proveedores y colaboradores. Made in Italy y Made in FAP: sinónimos de un perfil de excelencia y expresión de estilo, innovación, diseño, medio ambiente, calidad y ética. La marca "ceramics of Italy" puede utilizarse exclusivamente para distinguir los productos hechos en Italia por empresas asociadas a Confidustria Ceramica que suscribieron el Código Ético.

МЫ - ИТАЛЬЯНЦЫ
Мы привносим красоту в мир.

Миссия FAP заключается в разработке изделий и решений, способных выразить индивидуальность их хозяев в любом помещении. Это призвание тесно связано с уникальным промышленным районом по производству керамической плитки, где передаются тысячелетние традиции, и обеспечивается непрерывное развитие отрасли. Плитка Fap Ceramiche производится исключительно в Италии из высококачественного сырья с использованием экологически чистых технологий в безопасных и сертифицированных рабочих условиях. Компания составляет неотъемлемую часть общества, поэтому мы придерживаемся Кодекса этики Ассоциации итальянских промышленников керамической плитки, которая обязует четко сообщать о происхождении продукции, придерживаться прозрачного и корректного поведения по отношению к клиентам, поставщикам и сотрудникам. Сделано в Италии и Сделано в FAP — это синонимы безупречности, стиля, инноваций, дизайна, экологичности, качества и этики. Символ "ceramics of Italy" может быть использован исключительно для отметки на изделиях, произведенных в Италии предприятиями, входящими в состав Конфиндустрии Керамической промышленности и присоединившимися к «Этическому Коду».

SIAMO CREATORI

WE ARE CREATORS

I Designer di Fap si prendono il tempo per giocare, manipolare la materia, servendosi di pratiche artigianali e materiali inediti, per trovare l'effetto e l'emozione da riprodurre su ceramica. Ogni progetto nasce da ispirazione, ricerca e sperimentazione di nuove tecniche e materiali. Da qui l'artigianalità contemporanea di Fap, il nuovo modo di decorare le pareti, esplorando le potenzialità inespresse della ceramica. Oltre 30 collezioni di wall tiles in pasta bianca e piastrelle in gres porcellanato che spaziano dai formati tradizionali alle superfici di grandi dimensioni fino al MAXXI formato 120x278 cm, ideali per realizzare pareti continue, senza fughe e senza limiti alla bellezza.

Fap Designers take the time to handle and play around with the material, using original craftsmanship practices and new materials to identify the effect and the emotion they wish to convey to the ceramic tiles. Each project derives from an inspiration, from research and experimentation carried out on new techniques and materials. This shapes the contemporary craftmanship of Fap, a new approach to decorating walls, exploring the untapped potential of ceramics. Over 30 collection of white-body wall tiles and porcelain stoneware tiles, ranging from traditional sizes to large surfaces and the 120x278 MAXXI size, ideal for creating continuous walls, with no joints and no limits to beauty.

MATERIA, PERSONE, PASSIONE. YOUR SWEET HOME

MATTER, PEOPLE,PASSION. YOUR SWEET HOME.

NOUS SOMMES CRÉATEURS
Matière, personnes, passion. Your sweet home.

Les designers de Fap prennent le temps de jouer et de manipuler la matière en ayant recours à des pratiques artisanales et à des matériaux inédits afin de trouver l'effet et l'émotion à reproduire sur la céramique. Chaque projet naît de l'inspiration, de la recherche et de l'expérimentation de nouvelles techniques et matériaux. Et de là voit le jour l'artisanat contemporain de Fap, la nouvelle manière de décorer les murs en explorant les potentialités inexprimées de la céramique. Plus de 30 collections de carreaux muraux en pâte blanche et de carreaux en grès cérame qui vont des formats traditionnels et des surfaces de grandes dimensions jusqu'au MAXXI format 120x278 cm, parfaits pour réaliser des murs continus, sans joints et sans limites de beauté.

WIR SIND SCHÖPFER
Material, personen, leidenschaft. Your sweet home.

Die Designer von Fap nehmen sich zum Spielen und Manipulieren der Materialien Zeit und greifen dabei auf handwerkliche Verfahren und brandneue Materialien zurück, um die Wirkung und Emotion zu finden, die auf der Keramik wiedergegeben werden soll. Jedes Projekt beginnt bei einer Inspiration, Forschung und dem Experimentieren mit neuen Techniken und Materialien. Das Ergebnis ist die zeitgenössische Handwerklichkeit von Fap, die neue Art, die Wände zu dekorieren und dabei das noch nicht zur Entfaltung gekommene Potential der Keramik zu erforschen. Mehr als 30 Kollektionen aus weißscherbigen Wall Tiles und Feinsteinzeugfliesen, die von den traditionellen Formaten über große Oberflächen bis hin zum MAXXI-Format 120x278 cm gehen, das ideal ist, um durchgehende, fugenlose Wände zu schaffen, ohne der Schönheit Grenzen zu setzen.

SOMOS CREADORES
Materia, personas, pasión. Tu dulce hogar.

Los diseñadores de Fap se toman el tiempo para jugar y manipular la materia, utilizando prácticas artesanales y materiales nuevos, con el fin de encontrar el efecto y la emoción que se desea reproducir en la cerámica. Cada proyecto nace de una inspiración, de la investigación y de la experimentación de nuevas técnicas y materiales. De aquí surge la artesanía contemporánea de Fap, la nueva forma de decorar las paredes, explorando las potencialidades aún no expresadas de la cerámica. Más de 30 colecciones de azulejos de revestimiento de pasta blanca y baldosas de gres porcelánico que van desde los formatos tradicionales hasta las superficies de gran tamaño, pasando por el formato MAXXI de 120 x 278 cm, ideales para crear paredes continuas, sin juntas y una belleza sin límites.

МЫ ТВОРИМ
Материал, люди, страсть.

Дизайнеры Fap находят время играть и экспериментировать с материалом, используя ремесленные приемы и оригинальные материалы в поисках новых эффектов и эмоций, воспроизводимых на керамике. Каждый проект – это результат вдохновения, исследований и экспериментов с новыми технологиями и материалами. Из этого сочетания рождается ремесленная современность Fap - новый способ украшения стен, раскрывающий еще неизведанный потенциал керамики. Более 30 коллекций настенной плитки из белой массы и плитки из керамогранита, начиная от традиционных форматов и заканчивая крупными плитками размера MAXXI 120x278 см, идеально подходят для создания сплошных бесшовных стен восхитительной красоты.

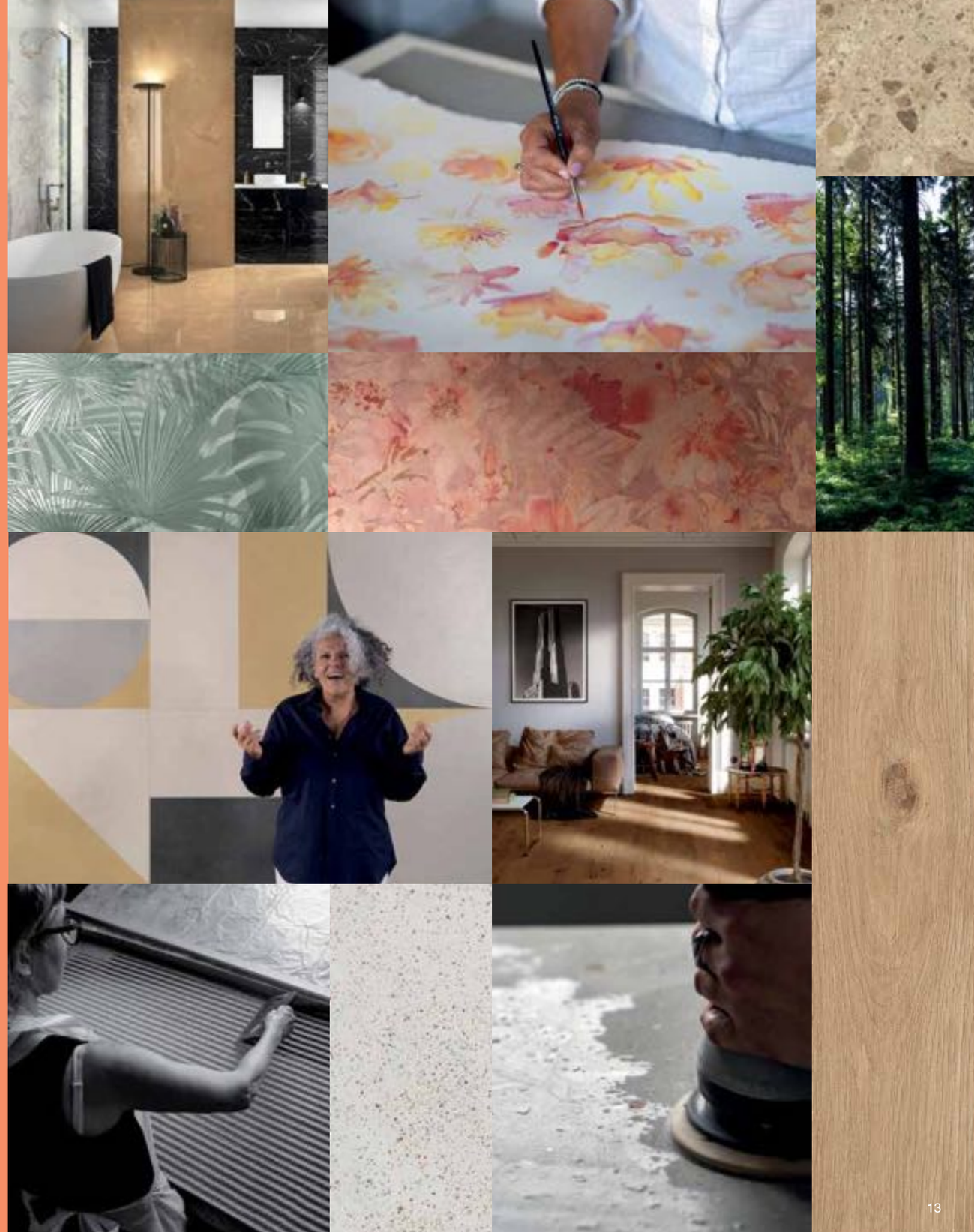

SIAMO COLORE E DECORO

WE ARE COLOR AND DECOR

I colori e i decori di Fap sono studiati con particolare attenzione alle tendenze dell'arredamento di interni e si abbinano con ogni elemento di arredo. Le superfici di Fap Ceramiche proiettano ogni ambiente in un mondo nuovo, fatto di colore, trasparenze e perfezione dei dettagli. Un catalogo ricco di colore, materia e luce, capace di concretizzare i bisogni di chi cerca ispirazione per arredare, con proposte uniche, decori, 3D wall, mosaici e pezzi speciali per finiture perfette, tra tradizione ceramica e design contemporaneo.

The colours and decorations of Fap are studied by paying close attention to interior furnishing trends, and can be combined with all kinds of furnishing elements. Fap Ceramiche surfaces project every setting into a new dimension, shaped by colour, transparencies and painstaking attention to detail. A catalogue rich in colour, matter and light, offering an effective response to the needs of those seeking inspiration for their furnishings, with unique solutions, 3D walls, mosaics and special trims, for perfect finishes that team ceramic tradition with contemporary design.

I TONI DELL'ANIMA, NUANCE E DECORI CHE ARREDANO.

THE TONES OF THE SOUL. NUANCES AND DECORATIVE FURNISHING ELEMENTS.

NOUS SOMMES COULEUR ET DÉCORATION
Les tons de l'âme, des nuances et des décorations qui meublent.

Les couleurs et les décorations de Fap sont réalisées en prêtant une attention particulière aux tendances du design d'intérieurs et s'assortissent avec tous les éléments du mobilier. Les surfaces de Fap Ceramiche projettent chaque espace dans un monde nouveau fait de couleurs, de transparences et de perfection des détails. Un catalogue riche en couleur, en matière et en lumière, capable de concrétiser les besoins de ceux qui recherchent une inspiration pour meubler, avec des propositions uniques, des décorations des 3D wall, des mosaïques et des pièces spéciales pour des finitions parfaites, entre tradition céramique et design contemporain.

WIR SIND FARBE UND DEKOR
Die farbtöne der seele, nuancen und dekore, die einrichten.

Die Farben und Dekore von Fap wurden mit besonderem Augenmerk auf die Inneneinrichtungstrends entwickelt und passen zu jedem Einrichtungselement. Die Oberflächen von Fap Ceramiche lassen jede Umgebung in eine neue Welt aus Farbe, Transparenzen und vollendeten Details eintauchen. Ein Katalog mit einer Fülle an Farben, Material und Licht, der mit seinen einzigartigen Vorschlägen, Dekorelementen, 3D Wall-Fliesen, Mosaiken und Formteilen für perfekte Ausfertigungen zwischen Keramiktradition und zeitgenössischem Design in der Lage ist, eine konkrete Antwort auf die Bedürfnisse all derjenigen zu bieten, die auf der Suche nach Inspiration für die Einrichtung sind.

SOMOS COLOR Y ORNAMENTO
Los tonos del alma, matices y ornamentos que decoran.

Los colores y ornamentos de Fap han sido estudiados prestando especial atención a las tendencias de la decoración de interiores y pueden combinarse con cualquier elemento decorativo. Las superficies de Fap Ceramiche proyectan cada estancia en un mundo nuevo, hecho de color, transparencias y perfección de detalles. Un catálogo rico de color, materia y luz, capaz de responder de forma concreta a las necesidades de quienes buscan inspiración para decorar, con propuestas únicas, ornamentos, paredes tridimensionales, mosaicos y piezas especiales para acabados perfectos, entre tradición cerámica y diseño contemporáneo.

МЫ ЦВЕТ И ДЕКОР
Оттенки души, нюансы и декоры для интерьера.

Цветовая палитра и декоры Fap разработаны с учетом последних тенденций дизайна интерьера и сочетаются с любым предметом мебели. Поверхности плитки Fap Ceramiche переносят пространства в новый мир, созданный из красок, прозрачности и совершенства деталей. Полный красок, материалов и света каталог способен удовлетворить потребности тех, кто ищет вдохновения для оформления своего дома при помощи уникальных предложений, декоров, трехмерной настенной плитки, мозаики и специальных предметов для идеальной отделки современного дизайна в лучших керамических традициях.

WE ARE GREEN

L'ambiente è un bene prezioso e soprattutto comune. Noi di Fap Ceramiche ne siamo consapevoli ed è per questa semplice ragione che tutti i nostri sforzi sono tesi al rispetto dell'habitat in cui viviamo. Per questo motivo abbiamo costantemente legato la nostra produzione e la ricerca tecnologica ad una rigorosa politica di rispetto ambientale che influenza tutto il nostro modo di pensare, di operare, di essere "ecologici".
Fap ceramiche ha realizzato la ENVIRONMENTAL PRODUCT DECLARATION (EPD), certificata da un organismo terzo indipendente. L'EPD rappresenta una sorta di carta di identità dei prodotti, ne descrive l'impatto sull'ambiente dalla fase di estrazione delle materie prime alla commercializzazione e durante l'intero ciclo di vita fino allo smaltimento.
Fap ceramiche è tra le prime aziende del settore ceramico ad aver realizzato la PRODUCT ENVIRONMENTAL FOOTPRINT (PEF), strumento di dichiarazione ambientale promosso dalla UE. La PEF di Fap ceramiche è certificata da un ente terzo indipendente.

The environment is of incalculable value to all of us. Here at Fap Ceramiche, we are well aware of this, which explains why we do everything in our power to respect the habitat we live in. For this reason, our manufacturing processes and technological research have always gone hand in hand with a rigorous environmental policy that conditions our whole way of thinking, working and behaving towards the world around us.
Fap Ceramiche has created the ENVIRONMENTAL PRODUCT DECLARATION (EPD), which has been certified by an independent body. The EPD is a sort of identity card for products, which describes their impact on the environment, from the extraction of the raw materials through to sale and on through their entire life cycle until disposal.
Fap Ceramiche is one of the first companies in the ceramic sector to have achieved the PRODUCT ENVIRONMENTAL FOOTPRINT (PEF), an environmental declaration tool promoted by the EU. Fap Ceramiche's PEF is certified by an independent body.

20% RECYCLED

DNV

USGBC MEMBER

L'organismo indipendente DNV ha certificato che tutte le piastrelle in pasta bianca di Fap contengono più del 20% di materiale riciclato pre-consumer.

The independent body DNV has certified that all Fap white -body tiles contain more than 20% pre-consumer recycled material.

PROGETTIAMO L'ABITARE PENSANDO ALL'AMBIENTE CHE CI CIRCONDA.

WE DESIGN LIVING CONSIDER THE ENVIRONMENT.

NOUS SOMMES ÉCOLOGIQUES
Nous réalisons des habitations en pensant à l'environnement qui nous entoure.

L'environnement est un bien précieux et surtout commun. Chez Fap Ceramiche, nous en sommes bien conscients et c'est la raison pour laquelle tous nos efforts s'orientent vers le respect de l'habitat dans lequel nous vivons. Par conséquent, nous avons constamment associé notre production et la recherche technologique à une politique rigoureuse de respect environnemental qui influence l'ensemble de notre façon de penser, d'opérer et d'être "écologiques". Fap Ceramiche a réalisé l'ENVIRONMENTAL PRODUCT DECLARATION (EPD) qui a été certifiée par un organisme indépendant. L'EPD représente une sorte de carte d'identité des produits et en décrit l'impact sur l'environnement depuis la phase d'extraction des matières premières à la commercialisation, et cela pendant la totalité du cycle de durée de vie jusqu'à l'élimination. Fap Ceramiche figure parmi les premières entreprises du secteur céramique à avoir réalisé la PRODUCT ENVIRONMENTAL FOOTPRINT (PEF), instrument de déclaration environnementale promu par l'UE. La PEF de Fap Ceramiche est certifiée par un organisme tiers indépendant. L'organisme indépendant DNV a certifié que tous les carreaux en pâte blanche de Fap contiennent plus de 20% de matériau recyclé pré-consommateur.

WIR SIND UMWELTFREUNDLICH
Wir planen das wohnen im gedanken an unsere umwelt.

Wir von Fap sind uns dessen vollkommen bewusst und aus diesem einfachen Grund bestrebt, unseren Lebensraum zu respektieren. In diesem Sinne haben wir bei unserer Produktion und Forschungsarbeit stets eine umweltfreundliche Politik verfolgt, die unsere Art zu denken, zu handeln und „ökologisch" zu sein, prägt. Fap Ceramiche hat die ENVIRONMENTAL PRODUCT DECLARATION (EPD) erhalten, diese Umweltprodukterklärung wurde von einer unabhängigen Zertifzierungsstelle erstellt. Die EPD ist eine Art Ausweis für die Produkte und beschreibt die Auswirkungen auf die Umwelt eines Produkts von der Gewinnung der Rohstoffe für die Herstellung und der Vermarktung über den gesamten Lebenszyklus bis hin zur Entsorgung. Fap Ceramiche gehört zu den ersten Unternehmen in der Keramikbranche, die eine Bewertung nach dem PRODUCT ENVIRONMENTAL FOOTPRINT (PEF) erhalten haben, der Umweltfußabdruck von Produkten ist eine Umwelterklärung der EU. Die PEF von Fap Ceramiche wurde von einer unabhängigen Stelle zertifiziert. Die unabhängige Stelle DNV hat zertifiziert, dass alle weißscherbigen Fliesen von Fap zu mindestens 20 % aus recyceltem Material bestehen („Prä-Verbraucher"-Abfälle).

SOMOS ECOLÓGICOS
Diseñamos el espacio pensando en el medioambiente.

En Fap Ceramiche somos conscientes de ello y es por esta razón sencilla que todos nuestros esfuerzos están dirigidos al respeto del hábitat en que vivimos. Por este motivo hemos vinculado constantemente nuestra producción y la investigación tecnológica a una política severa de respeto medioambiental que influye todo nuestro modo de pensar, de trabajar y de ser "ecológicos". Fap Ceramiche ha realizado la ENVIRONMENTAL PRODUCT DECLARATION (EPD), certificada por un organismo independiente. La EPD es una especie de documento de identidad de los productos, describe el impacto en el medio ambiente desde la fase de extracción de las materias primas hasta la comercialización y durante todo el ciclo de vida hasta su eliminación. Fap Ceramiche es una de las primeras empresas del sector cerámico que ha realizado la PRODUCT ENVIRONMENTAL FOOTPRINT (PEF), una herramienta de declaración ambiental promovida por la UE. La PEF de Fap Ceramiche está certificada por un organismo independiente. El organismo independiente DNV ha certificado que todas las baldosas y revestimientos de pasta blanca de Fap contienen más del 20 % de material reciclado de pre-consumo.

МЫ ЭКОЛОГИЧНЫ
Мы проектируем жилые помещения, заботясь об окружающей среде.

Сотрудники компании Fap ceramiche это глубоко осознают и направляют все свои усилия на сохранение среды, в которой мы живем. Мы неизменно подчиняем процесс производства и технологические исследования строгой политике в области экологии. Этот подход определяет наш образ мыслей, действия и «зеленого» производства. Продукция компании Fap прошла проверку независимой организации, в результате чего получила сертификат ENVIRONMENTAL PRODUCT DECLARATION (EPD). EPD — это своего рода паспорт продукции, где приводятся данные о влиянии производства на окружающую среду начиная с добычи сырья и заканчивая реализацией продукции. В документе приводится описание полного цикла жизни товаров вплоть до их утилизации. Fap ceramiche стала одной из первых компаний в керамическом секторе, получившей сертификат PRODUCT ENVIRONMENTAL FOOTPRINT (PEF). PEF оценивает по стандартам ЕС воздействие производства на окружающую среду. Сертификат PEF был выдан Fap ceramiche независимой организацией. Независимая организация DNV засвидетельствовала, что вся произведенная из белой массы плитка содержат более 20% вторсырья, не дошедшего до потребителя.

SIAMO CERAMICA
UNA SCELTA CONSAPEVOLE

WE ARE CERAMICS
A MINDFUL CHOICE

SICURA PER LA SALUTE
A differenza di altri materiali non contiene plastica, amianto e formaldeide e non rilascia nell'ambiente sostanze organiche pericolose.

IL MASSIMO DELL'IGIENE
Facile da pulire, non assorbe, non si macchia e resiste ai detergenti più aggressivi.

NON BRUCIA
La ceramica è in classe A1 di reazione al fuoco: non si infiamma e in caso di incendio non produce gas e fumi tossici.

RESISTE A TUTTO
Non si usura per il calpestio, non si graffia, non si ammacca e il colore non si altera nemmeno se esposta ai raggi solari.

VERSATILE
Il design, le superfici, i formati della ceramica la rendono ideale per rivestire pareti e pavimenti di tutti gli ambienti. È un ottimo conduttore termico, perfetto per il riscaldamento a pavimento.

ECOLOGICA
Il processo di produzione rispetta i più rigorosi standard ambientali dell'Unione Europea.

SAFE FOR HEALTH
Unlike other materials, it does not contain plastic, asbestos and formaldehyde and does not emit hazardous organic substances into the environment.

MAXIMUM HYGIENE
Easy to clean, non-absorbent, stainproof and resistant to aggressive detergents.

DOES NOT BURN
Ceramic has a Class A1 reaction to fire: it does not ignite and in case of fire, does not give off smoke or toxic gases.

RESISTANT TO EVERYTHING
Does not wear down under foot traffic, does not scratch, does not stain, it does not dent and the colour does not change even when exposed to the sun's rays.

VERSATILE
The design, surfaces, sizes of ceramic make it ideal for covering wall and floors in virtually any environment. It is an excellent thermal conductor, which makes it an ideal choice for underfloor heating.

ECO-FRIENDLY
The production process complies with the strictest environmental standards of the European Union.

comunicazione realizzata in partenrship con:
communication carried out in partnership with:

ceramica.info

www.ceramica.info

NOW IT'S TIME FOR AMAZING TILES

VIEW THE COLLECTIONS

GRES PORCELLANATO

FAP MAXXI

LIVE UP TO THE TOP

Superfici brillanti e silk in grande formato, all'altezza di ogni progetto ambizioso.

Shiny, silky large-size surfaces worthy of any ambitious design project.

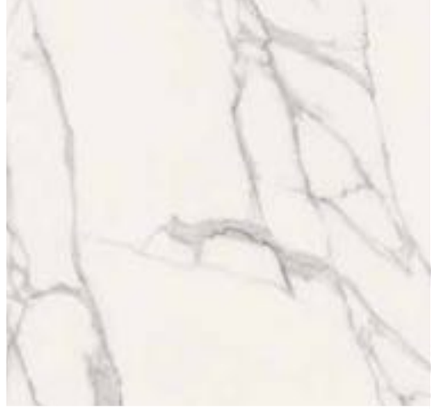

Fap Maxxi

GRES PORCELLANATO
PORCELAIN STONEWARE

120x278
47 1/4"x109 1/2"

SPESSORE 6 mm
THICKNESS 6 mm

RT / rettificato - rectified

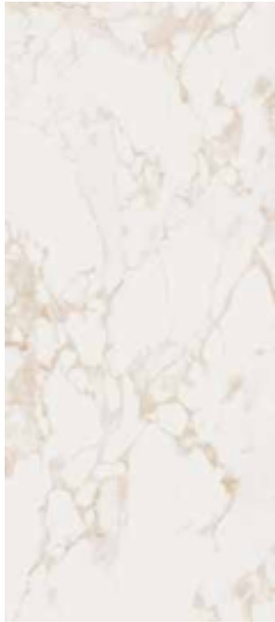

fOEO Roma Diamond Calacatta V3
Brillante 120x278 RT
MQ 197 < PL
MQ 192 > PL
1

fPZN Roma Gold Calacatta Delicato V3
Brillante 120x278 RT
MQ 198 < PL
MQ 193 > PL
1

fPZO Roma Gold Calacatta Oro V3
Brillante 120x278 RT
MQ 198 < PL
MQ 193 > PL
1

fOEP Roma Diamond Carrara V2
Brillante 120x278 RT
MQ 197 < PL
MQ 192 > PL
1

fOER Roma Diamond Statuario V3
Brillante 120x278 RT
MQ 197 < PL
MQ 192 > PL
1

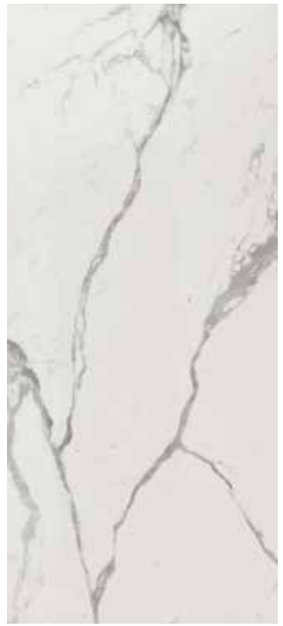

fPZP Roma Gold Carrara Superiore V3
Brillante 120x278 RT
MQ 198 < PL
MQ 193 > PL
1

fOEN Roma Diamond Beige Duna V2
Brillante 120x278 RT
MQ 196 < PL
MQ 190 > PL
1

fPZR Roma Gold Onice Miele V2
Brillante 120x278 RT
MQ 198 < PL
MQ 193 > PL
1

fPZS Roma Gold Onice Neve V2
Brillante 120x278 RT
MQ 198 < PL
MQ 193 > PL
1

fOEQ Roma Diamond Grigio Superiore V2
Brillante 120x278 RT
MQ 196 < PL
MQ 190 > PL
1

fPZQ Roma Gold Nero Elegante V2
Brillante 120x278 RT
MQ 198 < PL
MQ 193 > PL
1

	Unità di vendita Sales unit	MQ./Box	PZ./Box	Kg/Box	Box/PL
1	1 Box	3,336	1	47,94	18

Fap Maxxi

GRES PORCELLANATO
PORCELAIN STONEWARE

120x278
47 1/4"x109 1/2"

SPESSORE 6 mm
THICKNESS 6 mm

RT / rettificato - rectified

fOV4 Roma Pietra Silk 120x278 RT V2
MQ 178 < PL
MQ 168 > PL
1

fOV2 Roma Carrara Silk 120x278 RT V2
MQ 178 < PL
MQ 168 > PL
1

fOWR Roma Calacatta Silk 120x278 RT V3
MQ 178 < PL
MQ 168 > PL
1

fOES Color Now Fango Silk 120x278 RT V1
MQ 178 < PL
MQ 168 > PL
1

fOET Color Now Grigio Silk 120x278 RT V1
MQ 178 < PL
MQ 168 > PL
1

fOTV Color Now Bianco Silk 120x278 RT V1
MQ 178 < PL
MQ 168 > PL
1

fQAD Oxide Iron Matt 120x278 RT V2
MQ 178 < PL
MQ 168 > PL
1

fQAC Oxide Corten Matt 120x278 RT V2
MQ 178 < PL
MQ 168 > PL
1

fQAE Oxide Rust Matt 120x278 RT V3
MQ 178 < PL
MQ 168 > PL
1

fOTU Color Now Beige Silk 120x278 RT V1
MQ 178 < PL
MQ 168 > PL
1

	Unità di vendita Sales unit	MQ./Box	PZ./Box	Kg/Box	Box/PL
1	1 Box	3,336	1	47,94	18

Fap Maxxi

GRES PORCELLANATO
PORCELAIN STONEWARE

120x278
47 1/4"x109 1/2"

SPESSORE 6 mm
THICKNESS 6 mm

RT / rettificato - rectified

fQKE Roma Gold Flower Inserto 120x278 RT
PZ 219 (1)

fQKF Roma Gold Safari Inserto 120x278 RT
PZ 219 (1)

fQQ4 Roma Gold Decoro City Inserto 1/2
120x278 RT
PZ 219 (1)

fQRM Roma Gold Decoro City Inserto 2/2
120x278 RT
PZ 219 (1)

	Unità di vendita Sales unit	MQ./Box	PZ./Box	Kg/Box	Box/PL
(1)	1 Box	3,336	1	47,94	15

Wall: Roma Gold City Inserto

fOEO Roma Diamond Calacatta Brillante 120x278 RT

fPZN Roma Gold Calacatta Delicato Brillante 120x278 RT

fPZO Roma Gold Calacatta Oro Brillante 120x278 RT

fOEP Roma Diamond Carrara Brillante 120x278 RT

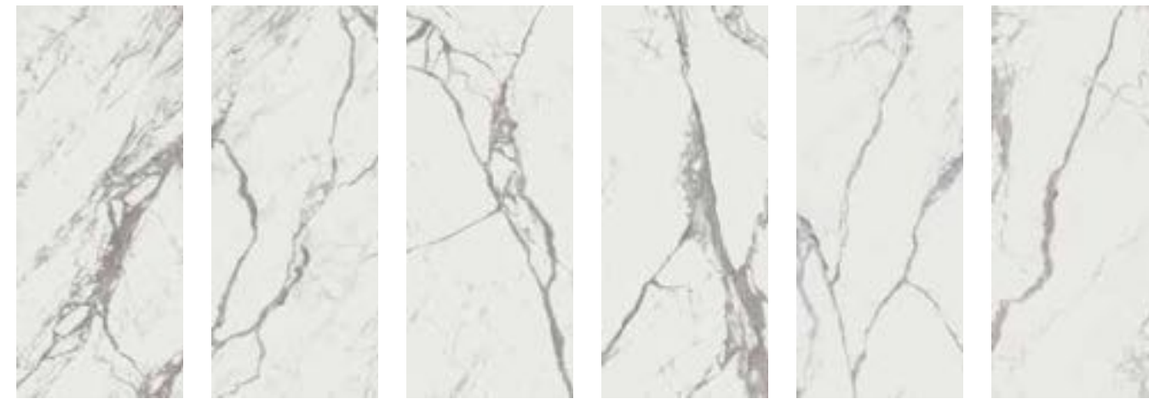

fPZP Roma Gold Carrara Superiore Brillante 120x278 RT

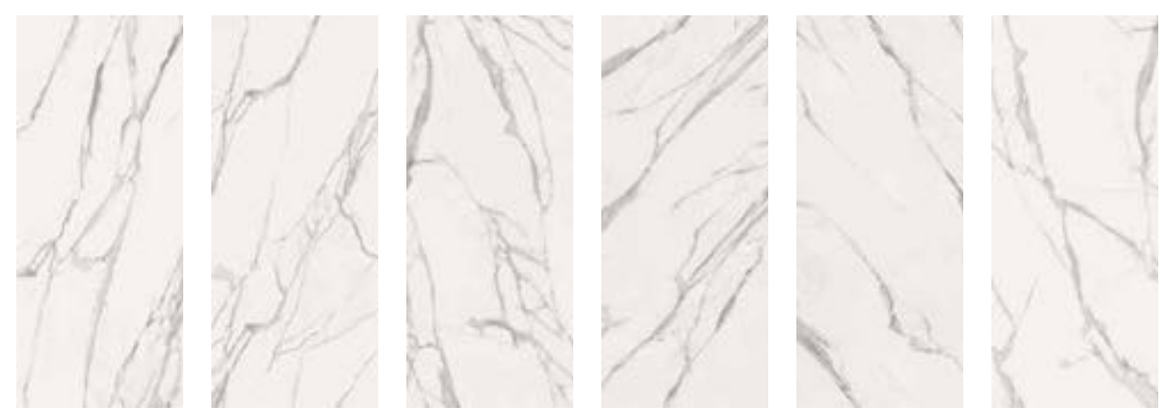

fOER Roma Diamond Statuario Brillante 120x278 RT

fPZS Roma Gold Onice Neve Brillante 120x278 RT

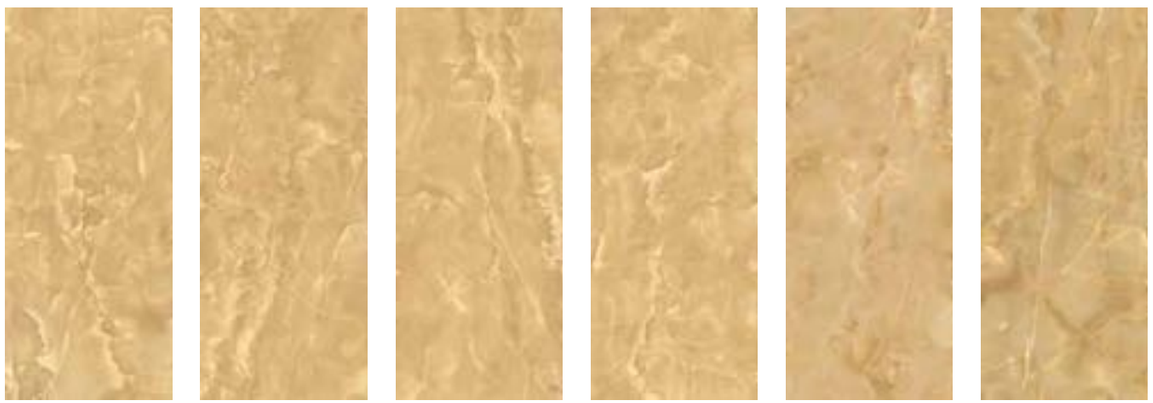

fPZR Roma Gold Onice Miele Brillante 120x278 RT

fOEN Roma Diamond Beige Duna Brillante 120x278 RT

fOEQ Roma Diamond Grigio Superiore Brillante 120x278 RT

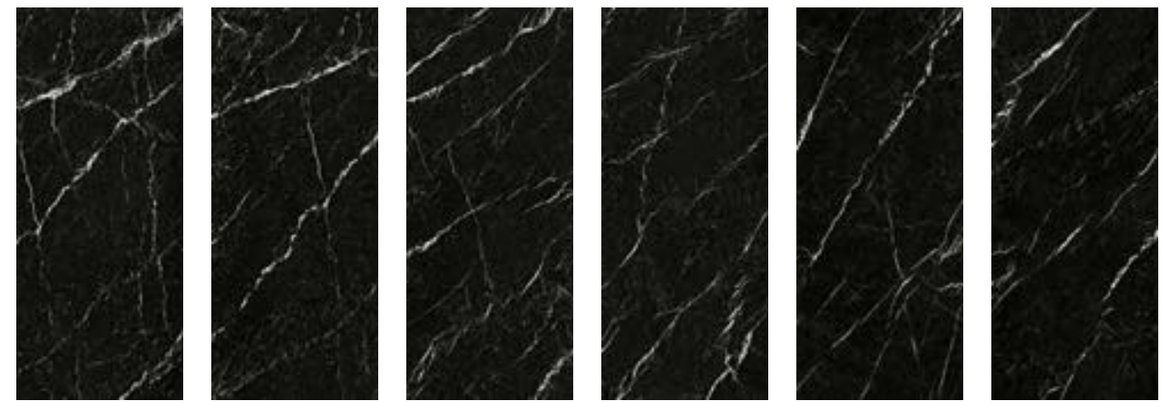

fPZQ Roma Gold Nero Elegante Brillante 120x278 RT

fOWR Roma Calacatta Silk 120x278 RT

fOV2 Roma Carrara Silk 120x278 RT

fOV4 Roma Pietra Silk 120x278 RT

fQAD Oxide Iron Matt 120x278 RT

fQAC Oxide Corten Matt 120x278 RT

fQAE Oxide Rust Matt 120x278 RT

FAP MURALS

BIG ON SIZE, BIG ON BEAUTY

FAP Murals rivoluziona l'arredo con ironia e stile! Una collezione sorprendente, iper decorativa, per disegnare spazi effetto wow, ognuno con il proprio stile. Tropical, Floral, Geometric.

FAP Murals revolutionises home décor with irony and style! An amazing and highly decorative collection that gives each space its own style and WOW effect. Tropical, Floral, Geometric.

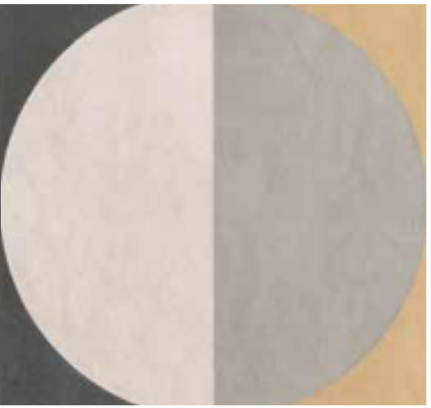
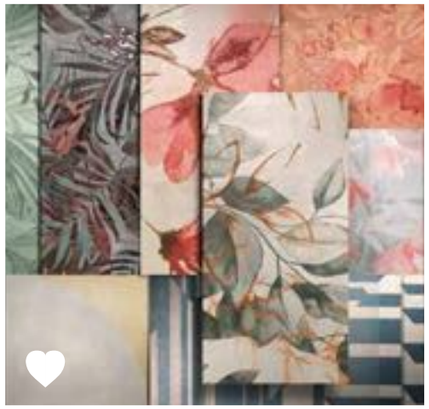

Fap Murals

PASTA BIANCA
WHITE BODY

80x160
31 1/2"x63"

SPESSORE 8,5 mm
THICKNESS 8,5 mm

RT / rettificato - rectified

fQK2 Fap Murals Tropic Ibisco 80x160 RT

MQ 175 < PL
MQ 164 > PL

1

fQKZ Fap Murals Flower Corten 80x160 RT

MQ 175 < PL
MQ 164 > PL

1

fQLL Fap Murals Texture Kilim 80x160 RT

MQ 175 < PL
MQ 164 > PL

1

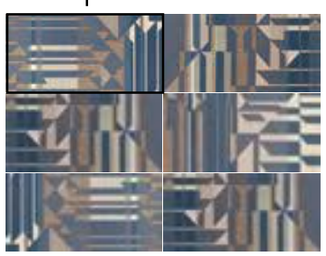

fQK3 Fap Murals Tropic Kenzia 80x160 RT

MQ 175 < PL
MQ 164 > PL

1

fQK0 Fap Murals Flower Soft 80x160 RT

MQ 175 < PL
MQ 164 > PL

1

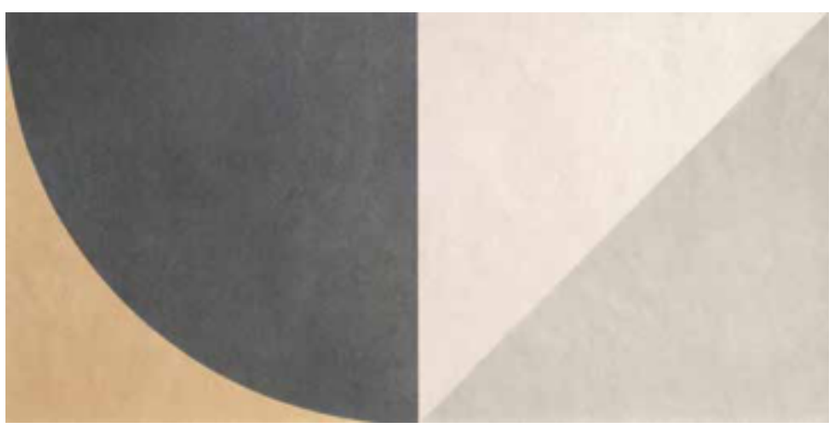

fQK1 Fap Murals Texture Macro 80x160 RT

MQ 175 < PL
MQ 164 > PL

1

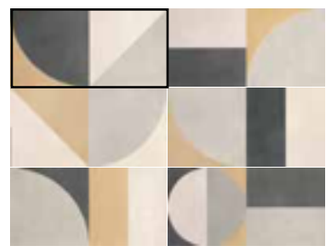

	Unità di vendita Sales unit	MQ./Box	PZ./Box	Kg/Box	Box/PL
1	1 Box	1,280	1	22,00	36

Fap Murals

PASTA BIANCA
WHITE BODY

80x160
31 1/2"x63"

SPESSORE 8,5 mm
THICKNESS 8,5 mm

RT / rettificato - rectified

fQND Fap Murals Iper Flower Corten Inserto Mix 3 160x240 RT
MIX 221

fQNE Fap Murals Iper Flower Soft Inserto Mix 3 160x240 RT
MIX 220

	Unità di vendita Sales unit	MQ./Box	PZ./Box	Kg/Box	Box/PL
1	1 Box	3,840	1 MIX	66,00	-

Fap Murals / Bloom

PASTA BIANCA
WHITE BODY

80x160
31 1/2"x63"

SPESSORE 8,5 mm
THICKNESS 8,5 mm

RT / rettificato - rectified

fQNF Fap Murals Iper Tropical Kenzia Inserto Mix 3 160x240 RT
MIX 220 (1)

fOXP Bloom Jungle Inserto Mix 3 160x240 RT
MIX 218 (1)

fOXP Bloom Jungle Inserto Mix 3 160x240 RT
MIX 218 (1)

fPAE Bloom Jungle Inserto Mix 4 160x320 RT
MIX 222 (2)

	Unità di vendita Sales unit	MQ./Box	PZ./Box	Kg/Box	Box/PL
(1)	1 Box	3,840	1 MIX	66,00	-
(2)	1 Box	5,120	1 MIX	88,00	-

Fap Murals / Bloom

PASTA BIANCA
WHITE BODY

80x160
31 1/2"x63"

SPESSORE 8,5 mm
THICKNESS 8,5 mm

RT / rettificato - rectified

fOXN Bloom Dandelion Inserto Mix 3 160x240 RT
MIX 218

1

fOXO Bloom Delave Inserto Mix 3 160x240 RT
MIX 218

1

	Unità di vendita Sales unit	MQ./Box	PZ./Box	Kg/Box	Box/PL
1	1 Box	3,84	1 MIX	66,00	-

Fap Murals / Bloom / Sheer

PASTA BIANCA
WHITE BODY

80x160
31 1/2"x63"

SPESSORE 8,5 mm
THICKNESS 8,5 mm

RT / rettificato - rectified

fOXR Bloom Rose Inserto 80x160 RT
PZ 213 (1)

fPDQ Sheer Leaves White Inserto 80x160 RT
PZ 215 (1)

fPDO Sheer Pattern Grey Inserto 80x160 RT
PZ 215 (1)

fPFZ Sheer Bamboo Beige Inserto 80x160 RT
PZ 213 (1)

fPDP Sheer Bamboo Taupe Inserto 80x160 RT
PZ 213 (1)

	Unità di vendita Sales unit	MQ./Box	PZ./Box	Kg/Box	Box/PL
(1)	1 Box	1,280	1	22,00	-

Fap Murals / Bloom / Sheer

PASTA BIANCA
WHITE BODY

80x160
31 1/2"x63"

SPESSORE 8,5 mm
THICKNESS 8,5 mm

RT / rettificato - rectified

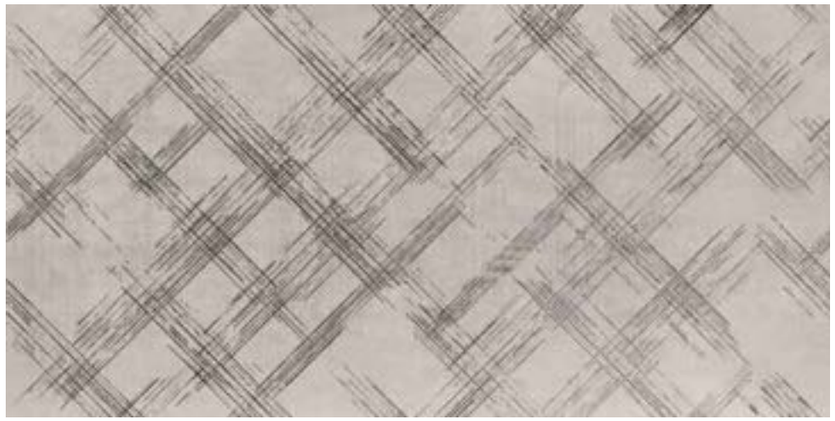

fOY4 Bloom Metal Grey Silver Inserto 80x160 RT
PZ 215 (1)

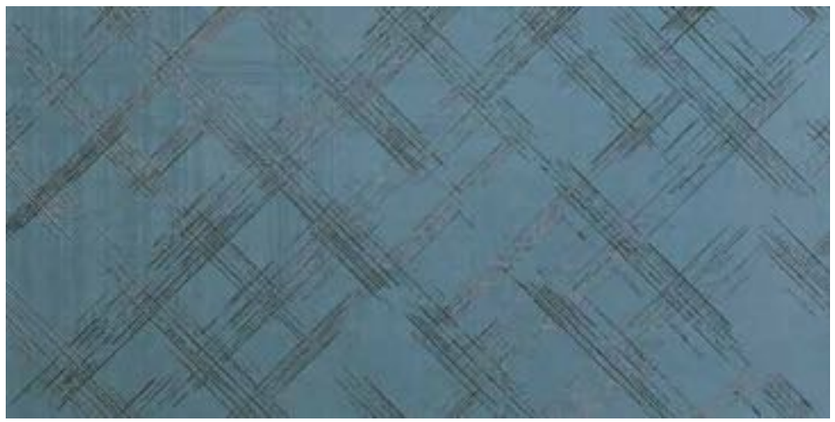

fOYR Bloom Metal Blue Silver Inserto 80x160 RT
PZ 215 (1)

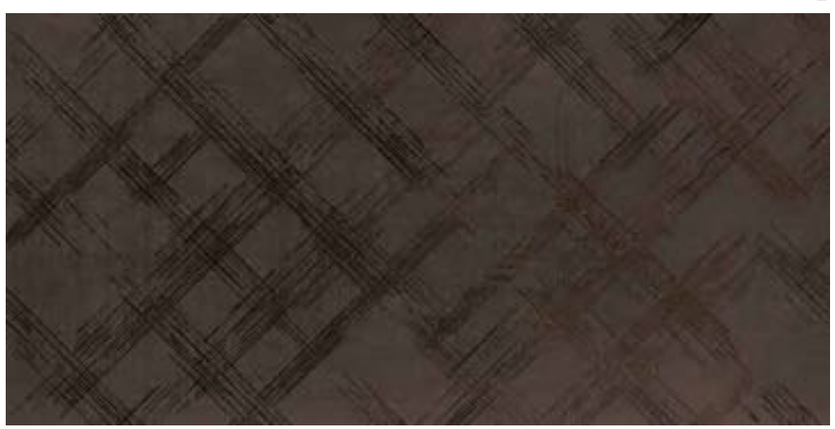

fOY3 Bloom Metal Brown Gold Inserto 80x160 RT
PZ 215 (1)

	Unità di vendita Sales unit	MQ./Box	PZ./Box	Kg/Box	Box/PL
1	1 Box	1,280	1	22,00	-
2	1 Box	1,280	1	22,60	36
3	1 Box	-	5	-	-
4	1 Box	-	4	-	-

fPA9 Sheer Camou Beige 80x160 RT MQ 171 < PL MQ 159 > PL V4 (2)

fPCV Sheer Camou Beige Spigolo 1x80 RT
PZ 42 (3)

fPC2 fPCZ A.E. Spigolo 1x1
PZ 31 (4)

fPBA Sheer Camou Grey 80x160 RT MQ 171 < PL MQ 159 > PL V4 (2)

fPCW Sheer Camou Grey Spigolo 1x80 RT
PZ 42 (3)

fPC3 fPCZ A.E. Spigolo 1x1
PZ 31 (4)

fPBC Sheer Deco Rust 80x160 RT MQ 171 < PL MQ 159 > PL V4 (2)

fPCX Sheer Deco Rust Spigolo 1x80 RT
PZ 42 (3)

fPC4 fPCZ A.E. Spigolo 1x1
PZ 31 (4)

Fap Murals / Bloom

PASTA BIANCA
WHITE BODY

80x160
31 1/2"x63"

SPESSORE 8,5 mm
THICKNESS 8,5 mm

RT / rettificato - rectified

fOXC Bloom Beige 80x160 RT — V1
MQ 153 < PL
MQ 134 > PL
1

fOXS Bloom Beige Spigolo 1x80 RT
PZ 42 2
fOXZ A.E. Spigolo 1x1
PZ 31 3

fOXG Bloom White 80x160 RT — V1
MQ 153 < PL
MQ 134 > PL
1

fOXX Bloom White Spigolo 1x80 RT
PZ 42 2
fOX3 A.E. Spigolo 1x1
PZ 31 3

fOXE Bloom Brown 80x160 RT — V1
MQ 159 < PL
MQ 143 > PL
1

fOXU Bloom Brown Spigolo 1x80 RT
PZ 42 2
fOX1 A.E. Spigolo 1x1
PZ 31 3

fOXF Bloom Grey 80x160 RT — V1
MQ 153 < PL
MQ 134 > PL
1

fOXV Bloom Grey Spigolo 1x80 RT
PZ 42 2
fOX2 A.E. Spigolo 1x1
PZ 31 3

fOXD Bloom Blue 80x160 RT — V1
MQ 159 < PL
MQ 143 > PL
1

fOXT Bloom Blue Spigolo 1x80 RT
PZ 42 2
fOX0 A.E. Spigolo 1x1
PZ 31 3

	Unità di vendita Sales unit	MQ./Box	PZ./Box	Kg/Box	Box/PL
1	1 Box	1,280	1	22,40	36
2	1 Box	-	5	-	-
3	1 Box	-	4	-	-

Fap Murals / Sheer

PASTA BIANCA
WHITE BODY

80x160
31 1/2"x63"

SPESSORE 8,5 mm
THICKNESS 8,5 mm

RT / rettificato - rectified

fPA5 Sheer Beige 80x160 RT — MQ 153 < PL — MQ 134 > PL — V1 (1)

fPCR Sheer Beige Spigolo 1x80 RT — PZ 42 (2)

fPCY A.E. Spigolo 1x1 — PZ 31 (3)

fPA8 Sheer White 80x160 RT — MQ 153 < PL — MQ 134 > PL — V1 (1)

fPCU Sheer White Spigolo 1x80 RT — PZ 42 (2)

fPC1 A.E. Spigolo 1x1 — PZ 31 (3)

fPA6 Sheer Grey 80x160 RT — MQ 153 < PL — MQ 134 > PL — V1 (1)

fPCS Sheer Grey Spigolo 1x80 RT — PZ 42 (2)

fPCZ A.E. Spigolo 1x1 — PZ 31 (3)

fPA7 Sheer Taupe 80x160 RT — MQ 153 < PL — MQ 134 > PL — V1 (1)

fPCT Sheer Taupe Spigolo 1x80 RT — PZ 42 (2)

fPC0 A.E. Spigolo 1x1 — PZ 31 (3)

Wall: Sheer Deco Rust

	Unità di vendita Sales unit	MQ./Box	PZ./Box	Kg/Box	Box/PL
(1)	1 Box	1,280	1	22,60	36
(2)	1 Box	-	5	-	-
(3)	1 Box	-	4	-	-

Fap Murals / Bloom

PASTA BIANCA
WHITE BODY

80x160
31 1/2"x63"

SPESSORE 3D 10,5 mm
THICKNESS 3D 10,5 mm

RT / rettificato - rectified

fOXK Bloom Star Beige 80x160 RT V1
MQ 171 < PL
MQ 159 > PL
1

fOXL Bloom Star Grey 80x160 RT V1
MQ 171 < PL
MQ 159 > PL
1

fOXM Bloom Star White 80x160 RT V1
MQ 171 < PL
MQ 159 > PL
1

fOXH Bloom Print Beige 80x160 RT V1
MQ 171 < PL
MQ 159 > PL
1

fOXI Bloom Print Grey 80x160 RT V1
MQ 171 < PL
MQ 159 > PL
1

fOXJ Bloom Print White 80x160 RT V1
MQ 171 < PL
MQ 159 > PL
1

	Unità di vendita Sales unit	MQ./Box	PZ./Box	Kg/Box	Box/PL
1	1 Box	1,280	1	23,60	33

Fap Murals / Sheer

PASTA BIANCA
WHITE BODY

80x160
31 1/2"x63"

SPESSORE 3D 10,5 mm
THICKNESS 3D 10,5 mm

RT / rettificato - rectified

fPBD Sheer Dune Beige 80x160 RT MQ 171 < PL MQ 159 > PL V1 1

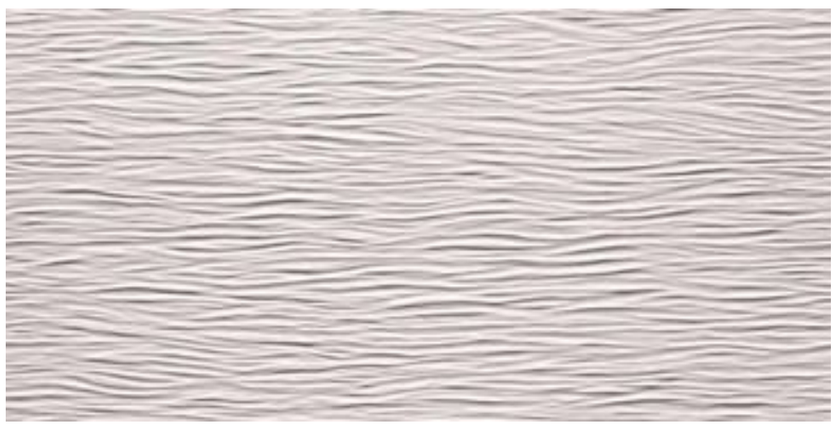

fPBF Sheer Dune White 80x160 RT MQ 171 < PL MQ 159 > PL V1 1

fPBE Sheer Dune Grey 80x160 RT MQ 171 < PL MQ 159 > PL V1 1

fPBG Sheer Stick Beige 80x160 RT MQ 171 < PL MQ 159 > PL V1 2

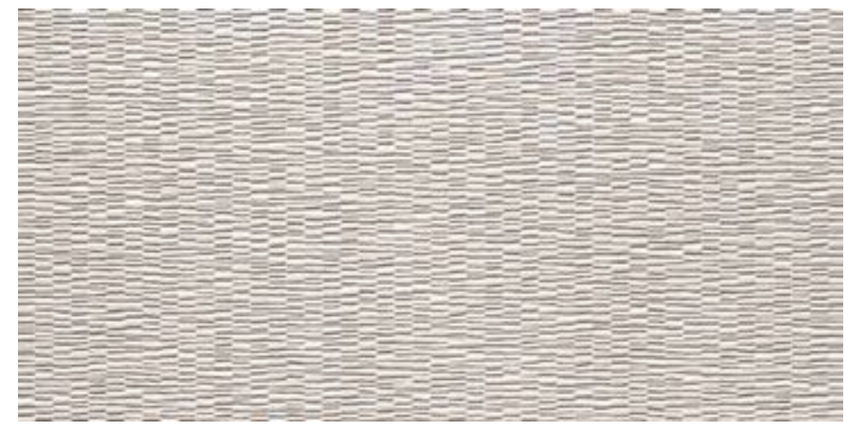

fPBI Sheer Stick White 80x160 RT MQ 171 < PL MQ 159 > PL V1 2

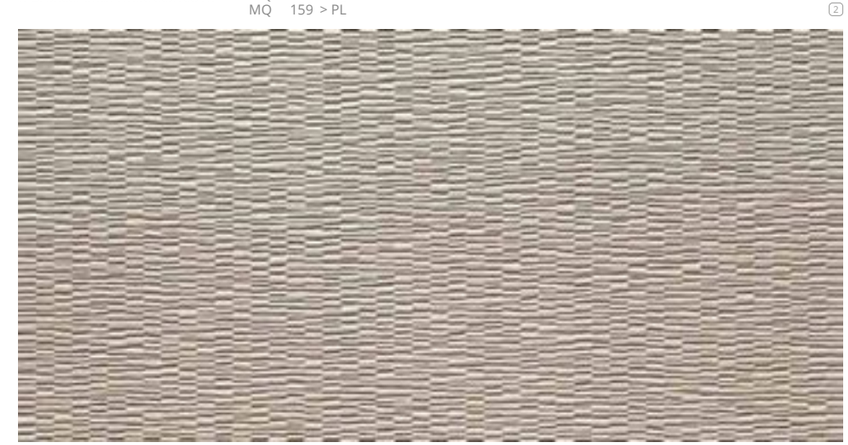

fPBH Sheer Stick Grey 80x160 RT MQ 171 < PL MQ 159 > PL V1 2

	Unità di vendita Sales unit	MQ./Box	PZ./Box	Kg/Box	Box/PL
1	1 Box	1,280	1	24,20	33
2	1 Box	1,280	1	24,90	33

FAP MURALS 80x160
/ Combinations

	Tropic Ibisco	Tropic Kenzia	Flower Corten	Flower Soft	Texture Kilim	Texture Macro
BLOOM Beige						
BLOOM White						
BLOOM Brown						
BLOOM Grey						
BLOOM Blue						
SHEER Beige						
SHEER White						
SHEER Grey						
SHEER Taupe						

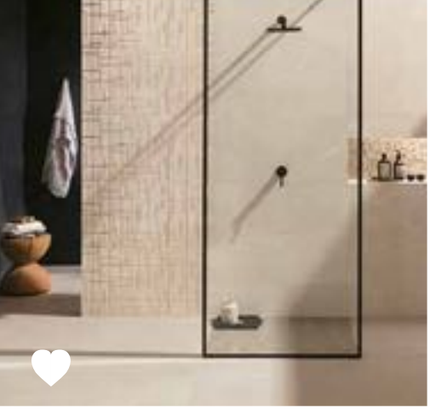

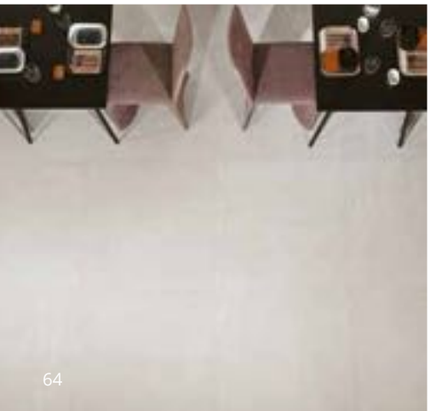

GRES PORCELLANATO

BLOK

CONTEMPORARY ROCK

Immagina di toccare una pietra corposa, levigata dal tempo, piena di energia. Questa è la sensazione di Blok!

Imagine you are touching a weighty stone, polished by time and full of energy. This is the sensation Blok will give!

Blok

GRES PORCELLANATO
PORCELAIN STONEWARE

80x80 **40x80**
31 1/2"x31 1/2" **15 3/4"x31 1/2"**

SPESSORE 9 mm
THICKNESS 9 mm

RT / rettificato - rectified

Blok Dark V2

Blok Grey V2

Blok White V2

Blok Beige V2

MATT R 10 B(A+B)
80x80 RT
fQPQ
MQ 109 < PL
MQ 95 > PL
1

MATT R 10 B(A+B)
80x80 RT
fQPR
MQ 109 < PL
MQ 95 > PL
1

MATT R 10 B(A+B)
80x80 RT
fQPS
MQ 109 < PL
MQ 95 > PL
1

MATT R 10 B(A+B)
80x80 RT
fQPP
MQ 109 < PL
MQ 95 > PL
1

MATT R 10 B(A+B)
80x80 RT
fQPU
MQ 90 < PL
MQ 77 > PL
2

MATT R 10 B(A+B)
80x80 RT
fQPW
MQ 90 < PL
MQ 77 > PL
2

MATT R 10 B(A+B)
80x80 RT
fQPV
MQ 90 < PL
MQ 77 > PL
2

MATT R 10 B(A+B)
80x80 RT
fQPT
MQ 90 < PL
MQ 77 > PL
2

	Unità di vendita Sales unit	MQ./Box	PZ./Box	Kg/Box	Box/PL
1	1 Box	1,280	2	24,90	48
2	1 Box	1,280	4	24,90	28

UPEC

Classification UPEC
Seul le site du CSTB fait foi, pour vérifier les classements indiqués, merci de consulter le site https://evaluation.cstb.fr/

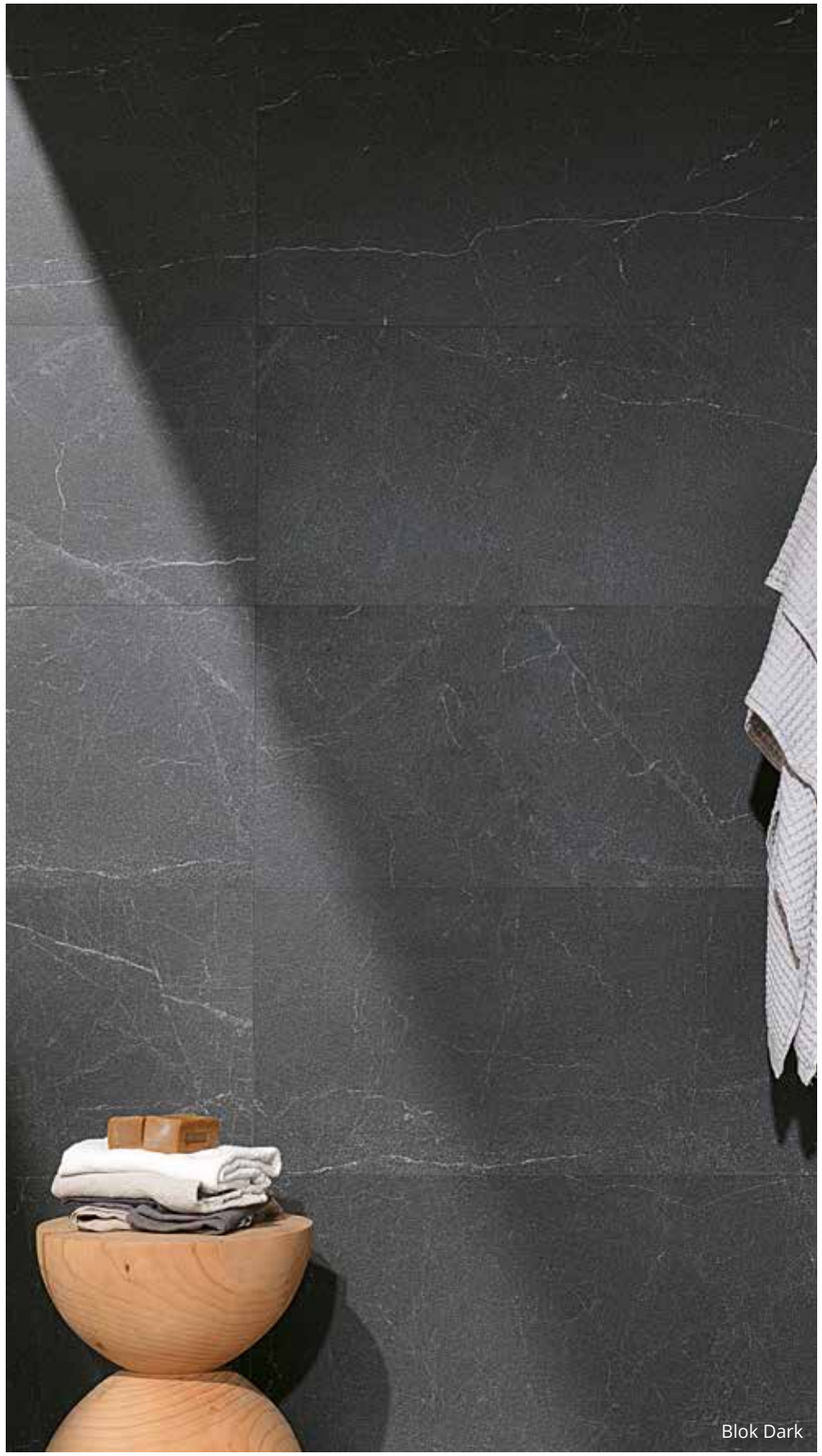

Blok Dark

MOSAICO

fPRH Blok Dark Fly
Mosaico 25x41,5
PZ 68 (1)

fPRI Blok Grey Fly
Mosaico 25x41,5
PZ 68 (1)

fPRJ Blok White Fly
Mosaico 25x41,5
PZ 68 (1)

fPRG Blok Beige Fly
Mosaico 25x41,5
PZ 68 (1)

fOY9 Blok Dark Cube
Mosaico 31,5x36,5
PZ 35 (2)

fOZA Blok Grey Cube
Mosaico 31,5x36,5
PZ 35 (2)

fOZB Blok White Cube
Mosaico 31,5x36,5
PZ 35 (2)

fOY8 Blok Beige Cube
Mosaico 31,5x36,5
PZ 35 (2)

4 x 18 cm

fOZI Blok Metal Dark Silver Mosaico 30x30
PZ 55 (3)

fOZH Blok Metal Dark Gold Mosaico 30x30
PZ 55 (3)

fOZG Blok Metal Beige Gold Mosaico 30x30
PZ 55 (3)

3 x 3 cm

MOSAICO ANTICATO

fOZD Blok Dark Macromosaico Anticato 30x30
PZ 23 (3)

fOZE Blok Grey Macromosaico Anticato 30x30
PZ 23 (3)

fOZF Blok White Macromosaico Anticato 30x30
PZ 23 (3)

fOZC Blok Beige Macromosaico Anticato 30x30
PZ 23 (3)

5 x 5 cm

	Unità di vendita Sales unit	MQ./Box	PZ./Box	Kg/Box	Box/PL
1	1 Box	0,626	6	12,06	-
2	1 Box	0,837	6	9,42	-
3	1 Box	0,540	6	9,18	-
4	1 Box	-	2	12,45	-
5	1 Box	ML 6,40	8	8,24	-
6	1 Box	-	8	-	-
7	1 Box	-	2	-	-

fQPZ Blok Metal Dark Silver Inserto 40x80 RT
PZ 195 (4)

fQPY Blok Metal Dark Gold Inserto 40x80 RT
PZ 195 (4)

fQPX Blok Metal Beige Gold Inserto 40x80 RT
PZ 195 (4)

TRIMS

BLOK	DARK	GREY	WHITE	BEIGE
Battiscopa 7,2x80 RT 3"x31 1/2"	ML 31 (5)	ML 31 (5)	ML 31 (5)	ML 31 (5)
Battiscopa Sagomato DX 7,5x30 RT 3"x11 3/4"	PZ 10 (6)	PZ 10 (6)	PZ 10 (6)	PZ 10 (6)
Battiscopa Sagomato SX 7,5x30 RT 3"x11 3/4"	PZ 10 (6)	PZ 10 (6)	PZ 10 (6)	PZ 10 (6)
Scalino 33x80 RT 13"x31 1/2"	PZ 194 (7)	PZ 194 (7)	PZ 194 (7)	PZ 194 (7)
Scalino Angolare 33x33 RT 13"x13"	PZ 181 (7)	PZ 181 (7)	PZ 181 (7)	PZ 181 (7)

WALL TILES

BLOOM

GREATNESS IS BLOOMING

Grande formato, grande bellezza.

Large size, great beauty.

Bloom

PASTA BIANCA
WHITE BODY

80x160
31 1/2"x63"

SPESSORE 8,5 mm
THICKNESS 8,5 mm

SPESSORE 3D 10,5 mm
3D THICKNESS 10,5 mm

RT / rettificato - rectified

fOXC Bloom Beige 80x160 RT — V1
MQ 153 < PL
MQ 134 > PL
1

fOXS Bloom Beige Spigolo 1x80 RT
PZ 42
3

fOXZ A.E. Spigolo 1x1
PZ 31
4

fOXK Bloom Star Beige 80x160 RT — V1
MQ 171 < PL
MQ 159 > PL
2

fOXH Bloom Print Beige 80x160 RT — V1
MQ 171 < PL
MQ 159 > PL
2

fOXF Bloom Grey 80x160 RT — V1
MQ 153 < PL
MQ 134 > PL
1

fOXV Bloom Grey Spigolo 1x80 RT
PZ 42
3

fOX2 A.E. Spigolo 1x1
PZ 31
4

fOXL Bloom Star Grey 80x160 RT — V1
MQ 171 < PL
MQ 159 > PL
2

fOXI Bloom Print Grey 80x160 RT — V1
MQ 171 < PL
MQ 159 > PL
2

	Unità di vendita Sales unit	MQ./Box	PZ./Box	Kg/Box	Box/PL
1	1 Box	1,280	1	22,40	36
2	1 Box	1,280	1	23,60	33
3	1 Box	-	5	-	-
4	1 Box	-	4	-	-

Bloom

PASTA BIANCA
WHITE BODY

80x160
31 1/2"x63"

SPESSORE 8,5 mm
THICKNESS 8,5 mm

SPESSORE 3D 10,5 mm
3D THICKNESS 10,5 mm

RT / rettificato - rectified

fOXG Bloom White 80x160 RT — V1
MQ 153 < PL
MQ 134 > PL
1

fOXX Bloom White Spigolo 1x80 RT
PZ 42
3

fOX3 A.E. Spigolo 1x1
PZ 31
4

fOXM Bloom Star White 80x160 RT — V1
MQ 171 < PL
MQ 159 > PL
2

fOXJ Bloom Print White 80x160 RT — V1
MQ 171 < PL
MQ 159 > PL
2

fOXD Bloom Blue 80x160 RT — V1
MQ 159 < PL
MQ 143 > PL
1

fOXT Bloom Blue Spigolo 1x80 RT
PZ 42
3

fOX0 A.E. Spigolo 1x1
PZ 31
4

fOXE Bloom Brown 80x160 RT — V1
MQ 159 < PL
MQ 143 > PL
1

fOXU Bloom Brown Spigolo 1x80 RT
PZ 42
3

fOX1 A.E. Spigolo 1x1
PZ 31
4

	Unità di vendita Sales unit	MQ./Box	PZ./Box	Kg/Box	Box/PL
1	1 Box	1,280	1	22,40	36
2	1 Box	1,280	1	23,60	33
3	1 Box	-	5	-	-
4	1 Box	-	4	-	-

Bloom

PASTA BIANCA
WHITE BODY

80x160
31 1/2"x63"

SPESSORE 8,5 mm
THICKNESS 8,5 mm

SPESSORE 3D 10,5 mm
3D THICKNESS 10,5 mm

RT / rettificato - rectified

MOSAICO

fOWX Bloom Beige
Mosaico 30,5x30,5
PZ 55 (1)

fOYT Bloom Grey
Mosaico 30,5x30,5
PZ 55 (1)

fOWY Bloom White
Mosaico 30,5x30,5
PZ 55 (1)

fOWW Bloom Blue
Mosaico 30,5x30,5
PZ 55 (1)

fOWZ Bloom Brown
Mosaico 30,5x30,5
PZ 55 (1)

1,8 x 1,8 cm

fOYX Bloom Beige Star
Esagono Mosaico 29,5x32,5
PZ 92 (2)

fOYY Bloom Grey Star
Esagono Mosaico 29,5x32,5
PZ 92 (2)

fOYZ Bloom White Star
Esagono Mosaico 29,5x32,5
PZ 92 (2)

fOYU Bloom Beige Print
Esagono Mosaico 29,5x32,5
PZ 92 (2)

fOYV Bloom Grey Print
Esagono Mosaico 29,5x32,5
PZ 92 (2)

fOYW Bloom White Print
Esagono Mosaico 29,5x32,5
PZ 92 (2)

fOY2 Bloom Metal Grey
Silver Mosaico 30,5x30,5
PZ 79 (1)

fOY1 Bloom Metal Brown
Gold Mosaico 30,5x30,5
PZ 79 (1)

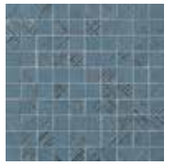
fOY0 Bloom Metal Blue
Silver Mosaico 30,5x30,5
PZ 79 (1)

2,9 x 2,9 cm

	Unità di vendita Sales unit	MQ./Box	PZ./Box	Kg/Box	Box/PL
1	1 Box	0,558	6	8,20	-
2	1 Box	0,575	6	9,90	-
3	1 Box	1,280	1	22,00	-

Bloom Print Esagono Mosaico

Bloom Mosaico

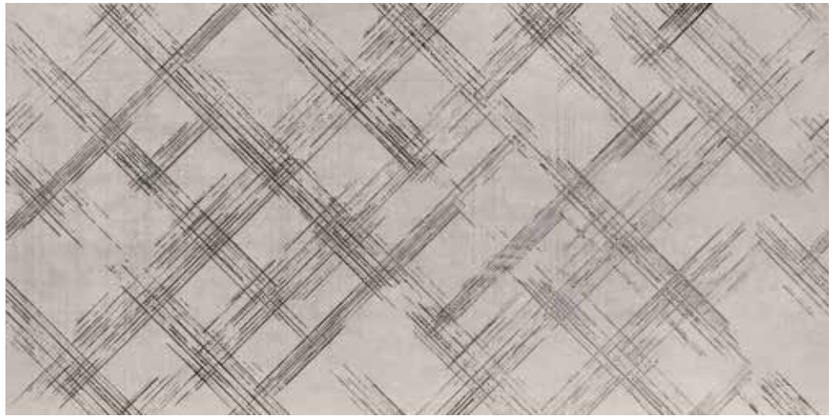
fOY4 Bloom Metal Grey Silver Inserto 80x160 RT
PZ 215 (3)

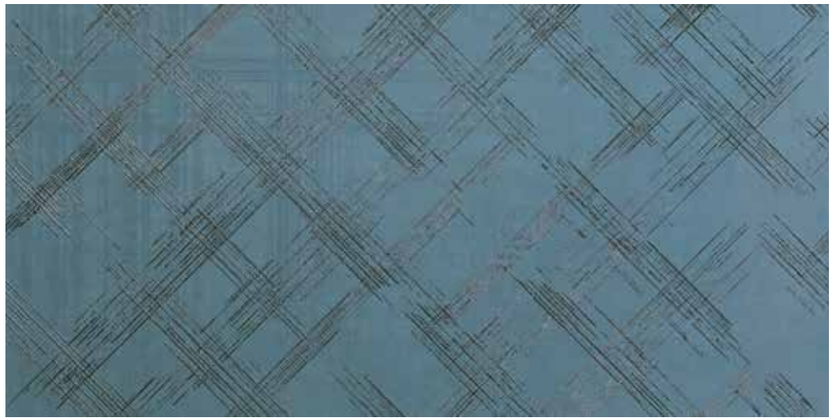
fOYR Bloom Metal Blue Silver Inserto 80x160 RT
PZ 215 (3)

fOY3 Bloom Metal Brown Gold Inserto 80x160 RT
PZ 215 (3)

Bloom

PASTA BIANCA WHITE BODY	80x160 31 1/2”x63”	SPESSORE 8,5 mm THICKNESS 8,5 mm	SPESSORE 3D 10,5 mm 3D THICKNESS 10,5 mm	**RT / rettificato - rectified**

fOXN Bloom Dandelion Inserto Mix 3 160x240 RT
MIX 218

1

fOXO Bloom Delave Inserto Mix 3 160x240 RT
MIX 218

1

	Unità di vendita Sales unit	MQ./Box	PZ./Box	Kg/Box	Box/PL
1	1 Box	3,84	1 MIX	66,00	-

Bloom

PASTA BIANCA
WHITE BODY

80x160
31 1/2”x63”

SPESSORE 8,5 mm
THICKNESS 8,5 mm

SPESSORE 3D 10,5 mm
3D THICKNESS 10,5 mm

RT / rettificato - rectified

fOXP Bloom Jungle Inserto Mix 3 160x240 RT
MIX 218 (1)

fOXP Bloom Jungle Inserto Mix 3 160x240 RT
MIX 218 (1)

fOXR Bloom Rose Inserto 80x160 RT
PZ 213 (3)

fPAE Bloom Jungle Inserto Mix 4 160x320 RT
MIX 222 (2)

	Unità di vendita Sales unit	MQ./Box	PZ./Box	Kg/Box	Box/PL
(1)	1 Box	3,840	1 MIX	66,00	-
(2)	1 Box	5,120	1 MIX	88,00	-
(3)	1 Box	1,280	1	22,00	-

WALL/FLOOR

WALL	BLOOM (20% RECYCLED)	**BEIGE**	**BLUE**	**BROWN**	**GREY**	**WHITE**
FLOOR	BLOK	BEIGE	GREY, WHITE	-	GREY, DARK	WHITE, GREY, DARK
	FAPNEST	BROWN, NATURAL, OAK, MAPLE	BROWN	BROWN, NATURAL, OAK, MAPLE	BROWN, OAK	BROWN, NATURAL, OAK, MAPLE
	MILANO&FLOOR	CORTEN, BEIGE	GRIGIO, BIANCO	TORTORA, CORTEN	TORTORA	BIANCO, TORTORA, CORTEN
	NUX	BEIGE	GREY	BEIGE, TAUPE	GREY	WHITE, GREY
	ROOY	-	GREY	-	-	WHITE
	FAP MAXXI	BEIGE SILK	GRIGIO SILK, BIANCO SILK	-	-	BIANCO SILK

UTILIZZARE STUCCHI IN TINTA / USE MATCHING GROUTS

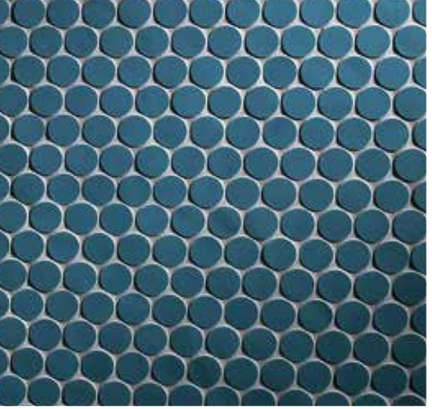

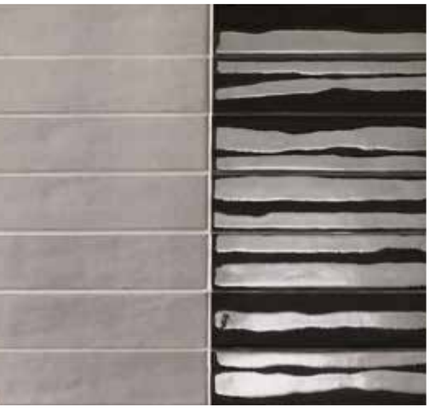
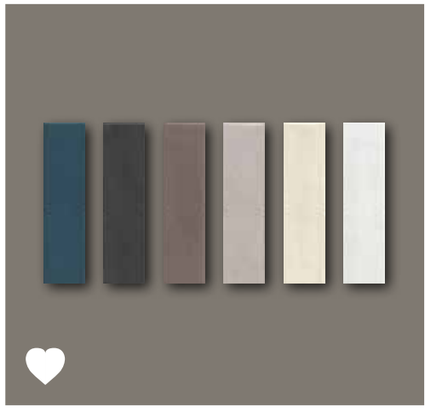

GRES PORCELLANATO

Fap Atelier

BOSTON

URBAN & CREATIVE LIFESTYLE

Un sofisticato brick dal sapore artigianale e rétro in finitura matt, esaltato dalla gamma cromatica urban style.

A sophisticated brick with a retro, craft flavour in matt finish, enhanced by the urban style colour range.

Boston

GRES PORCELLANATO
PORCELAIN STONEWARE

7,5x30
3"x11 3/4"

SPESSORE 8,5 mm
THICKNESS 8,5 mm

Boston Petrolio V1

MATT

7,5x30

fK8B
MQ 85 < PL
MQ 71 > PL (1)

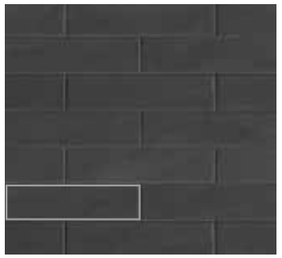

Boston Lavagna V1

MATT

7,5x30

fK8A
MQ 85 < PL
MQ 71 > PL (1)

Boston Argilla V1

MATT

7,5x30

fK7X
MQ 77 < PL
MQ 64 > PL (1)

Boston Cemento V1

MATT

7,5x30

fK7Y
MQ 77 < PL
MQ 64 > PL (1)

Boston Gesso V1

MATT

7,5x30

fK7Z
MQ 77 < PL
MQ 64 > PL (1)

Boston Sabbia V1

MATT

7,5x30

fK8C
MQ 77 < PL
MQ 64 > PL (1)

Boston Petrolio

Boston Mosaico Round

MOSAICO

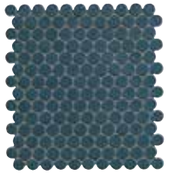

fK5Y Boston Petrolio Mosaico Round 29,5x32,5
PZ 72 (2)

fK5X Boston Lavagna Mosaico Round 29,5x32,5
PZ 72 (2)

fK5U Boston Argilla Mosaico Round 29,5x32,5
PZ 72 (2)

fK5V Boston Cemento Mosaico Round 29,5x32,5
PZ 72 (2)

fK5W Boston Gesso Mosaico Round 29,5x32,5
PZ 72 (2)

fK5Z Boston Sabbia Mosaico Round 29,5x32,5
PZ 72 (2)

Ø 2,2 cm

fK2V Boston Petrolio Spigolo 1x7,5
PZ 2 (3)

fK2U Boston Lavagna Spigolo 1x7,5
PZ 2 (3)

fK2R Boston Argilla Spigolo 1x7,5
PZ 2 (3)

fK2S Boston Cemento Spigolo 1x7,5
PZ 2 (3)

fK2T Boston Gesso Spigolo 1x7,5
PZ 2 (3)

fK2W Boston Sabbia Spigolo 1x7,5
PZ 2 (3)

fK3B A.E. Spigolo 1x1
PZ 16 (4)

fK3A A.E. Spigolo 1x1
PZ 16 (4)

fK2X A.E. Spigolo 1x1
PZ 16 (4)

fK2Y A.E. Spigolo 1x1
PZ 16 (4)

fK2Z A.E. Spigolo 1x1
PZ 16 (4)

fK3C A.E. Spigolo 1x1
PZ 16 (4)

fK2K Boston Gesso London 5x30
PZ 24 (3)

fK2L A.E. London 1x5
PZ 16 (4)

fK2M A.I. London 1x5
PZ 16 (4)

fK2Q Boston Gesso Raccordo 1x7,5
PZ 3 (3)

fK2N Boston Gesso Alzata 12,5x30
PZ 39 (3)

fK2O Boston Gesso A.E. Alzata 1x12,5
PZ 37 (4)

fK2P Boston Gesso A.I. Alzata 1x12,5
PZ 37 (4)

fK6J Boston Classic Listello 7,5x30
PZ 31 (4)

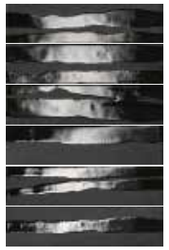

fK6A Metal Inserto Mix 6 30x45
MIX 150 (5)

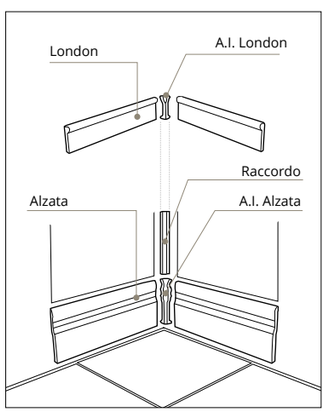

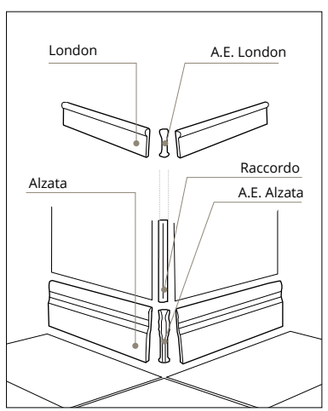

	Unità di vendita Sales unit	MQ./Box	PZ./Box	Kg/Box	Box/PL
(1)	1 Box	1,080	48	19,50	48
(2)	1 Box	0,575	6	9,90	-
(3)	1 Box	-	5	-	-
(4)	1 Box	-	4	-	-
(5)	1 Box	-	1 MIX	2,80	-

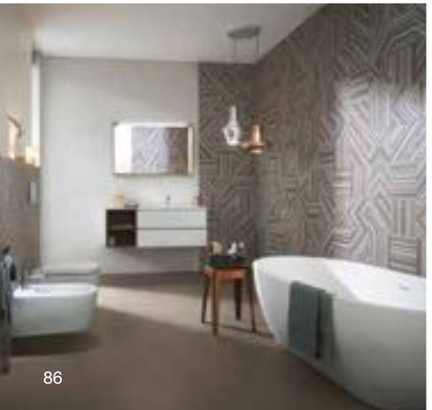

WALL TILES

COLOR > LINE

NATURAL GLAMOUR

Il lato giocoso e rilassante della ceramica, per vestire le pareti di una bellezza essenziale, secondo i colori della natura.

The playful, relaxing side of ceramics, dressing walls in essential beauty with the colours of nature.

Color>Line

PASTA BIANCA
WHITE BODY

25x75
9 7/8"x29 1/2"

SPESSORE 8,5 mm
THICKNESS 8,5 mm

SPESSORE 3D 10,5 mm
3D THICKNESS 10,5 mm

fNKW Color Line Marsala 25x75 V1
MQ 75 < PL
MQ 64 > PL (1)

fNKU Color Line Beige 25x75 V1
MQ 57 < PL
MQ 50 > PL (1)

fNKY Color Line Salvia 25x75 V1
MQ 66 < PL
MQ 57 > PL (1)

fNKV Color Line Ghiaccio 25x75 V1
MQ 57 < PL
MQ 50 > PL (1)

fNKX Color Line Perla 25x75 V1
MQ 57 < PL
MQ 50 > PL (1)

fNKT Color Line Avio 25x75 V1
MQ 66 < PL
MQ 57 > PL (1)

fNKZ Color Line Deco 25x75 V1
MQ 66 < PL
MQ 57 > PL (1)

fNLR Color Line Marsala Spigolo 1x25
PZ 12 (2)

fNLP Color Line Beige Spigolo 1x25
PZ 12 (2)

fNLT Color Line Salvia Spigolo 1x25
PZ 12 (2)

fNLQ Color Line Ghiaccio Spigolo 1x25
PZ 12 (2)

fNLS Color Line Perla Spigolo 1x25
PZ 12 (2)

fNLO Color Line Avio Spigolo 1x25
PZ 12 (2)

fMSE A.E. Spigolo 1x1
PZ 17 (3)

fMSA A.E. Spigolo 1x1
PZ 17 (3)

fNLU A.E. Spigolo 1x1
PZ 17 (3)

fMSD A.E. Spigolo 1x1
PZ 17 (3)

fMSF A.E. Spigolo 1x1
PZ 17 (3)

fMR9 A.E. Spigolo 1x1
PZ 17 (3)

fOVH Color Line Rope Beige 25x75 V1
MQ 66 < PL
MQ 57 > PL (4)

fOVG Color Line Rope Perla 25x75 V1
MQ 66 < PL
MQ 57 > PL (4)

fOT0 Color Line Rope Avio 25x75 V1
MQ 70 < PL
MQ 60 > PL (4)

	Unità di vendita Sales unit	MQ./Box	PZ./Box	Kg/Box	Box/PL
(1)	1 Box	1,125	6	16,80	54
(2)	1 Box	-	5	-	-
(3)	1 Box	-	4	-	-
(4)	1 Box	1,125	6	19,50	54
(5)	1 Box	0,558	6	8,20	84
(6)	1 Box	0,575	6	9,90	72
(7)	1 Box	-	4	12,09	-

WallPEC

Classification WallPEC
Seul le site du CSTB fait foi, pour vérifier les classements indiqués, merci de consulter le site https://evaluation.cstb.fr/

V1

MOSAICO

fMTO Color Now Marsala Micromosaico* 30,5x30,5
PZ 68 (5)

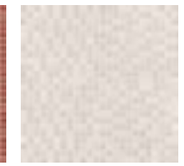

fMS9 Color Now Beige Micromosaico* 30,5x30,5
PZ 68 (5)

fNLI Color Line Salvia Micromosaico* 30,5x30,5
PZ 68 (5)

fMTN Color Now Ghiaccio Micromosaico* 30,5x30,5
PZ 68 (5)

fMTP Color Now Perla Micromosaico* 30,5x30,5
PZ 68 (5)

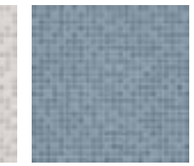

fMS8 Color Now Avio Micromosaico* 30,5x30,5
PZ 68 (5)

fNL4 Color Line Deco Micromosaico* 30,5x30,5
PZ 68 (5)

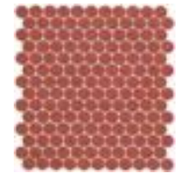

fMUA Color Now Marsala Round Mosaico** 29,5x32,5
PZ 72 (6)

fMTW Color Now Beige Round Mosaico** 29,5x32,5
PZ 72 (6)

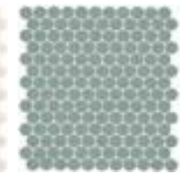

fNLM Color Line Salvia Round Mosaico** 29,5x32,5
PZ 72 (6)

fMTZ Color Now Ghiaccio Round Mosaico** 29,5x32,5
PZ 72 (6)

fMUB Color Now Perla Round Mosaico** 29,5x32,5
PZ 72 (6)

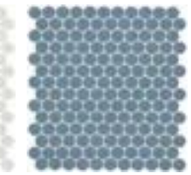

fMTV Color Now Avio Round Mosaico** 29,5x32,5
PZ 72 (6)

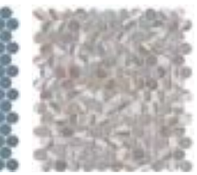

fNL5 Color Line Deco Round Mosaico** 29,5x32,5
PZ 72 (6)

fNML Color Line Copper Marsala Round Mosaico* 29,5x32,5
PZ 150 (6)

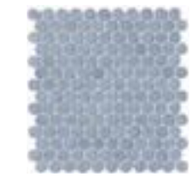

fNMM Color Line Silver Avio Round Mosaico** 29,5x32,5
PZ 150 (6)

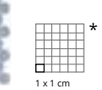

fNLN Color Line Watercolor Inserto 25x75
PZ 68 (7)

fK6L Lumina Satinato Silver Listello 1,5x75 (2)
PZ 8

fK6K Lumina Cromo Silver Listello 1,5x75 (2)
PZ 24

fNLH Lumina Blu Micromatita 0,7x75 (2)
PZ 29

fNJ6 AE Listello 1x1,5
PZ 1 (3)

fNJ5 AE Listello 1x1,5
PZ 2 (3)

WALL/FLOOR

WALL	COLOR LINE (20% RECYCLED)	**MARSALA**	**BEIGE**	**SALVIA**	**GHIACCIO**	**PERLA**	**AVIO**	**DECO**
FLOOR	COLOR NOW FLOOR	-	BEIGE	-	FANGO AVIO	PERLA	AVIO	FANGO
	MAKU	-	SAND	-	LIGHT	GREY	-	-
	MILANO&FLOOR	BEIGE TORTORA	CORTEN	BEIGE BIANCO	TORTORA CORTEN BIANCO GRIGIO	-	BEIGE GRIGIO BIANCO	BEIGE TORTORA CORTEN BIANCO
	FAPNEST	MAPLE OAK	BROWN OAK MAPLE	OAK	BROWN	BROWN SILVER	SILVER	BROWN SILVER
	NUANCES	-	FAGGIO	-	FAGGIO	-	-	-

UTILIZZARE STUCCHI IN TINTA / USE MATCHING GROUTS

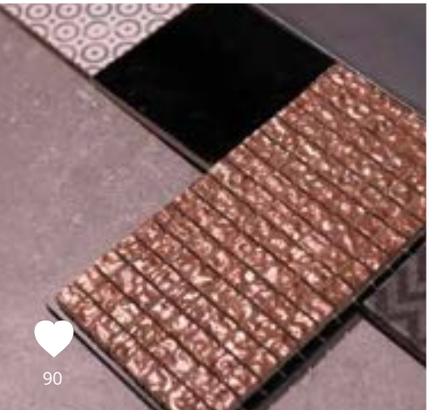

WALL TILES

COLOR > NOW

FULL OF COLOUR & EMOTION

L'energia della materia e la felicità del colore si incontrano in questa serie di rivestimenti dal mood contemporaneo, espressivo e di tendenza.

The energy of matter and the happiness of colour come together in this series of coverings with a contemporary, expressive and trendy mood.

Color>Now MAXXI

GRES PORCELLANATO
PORCELAIN STONEWARE

120x278
47 1/4"x109 1/2"

SPESSORE 6 mm
THICKNESS 6 mm

RT / rettificato - rectified

fOES Color Now Fango Silk 120x278 RT V1
MQ 178 < PL
MQ 168 > PL
1

fOET Color Now Grigio Silk 120x278 RT V1
MQ 178 < PL
MQ 168 > PL
1

fOTV Color Now Bianco Silk 120x278 RT V1
MQ 178 < PL
MQ 168 > PL
1

fOTU Color Now Beige Silk 120x278 RT V1
MQ 178 < PL
MQ 168 > PL
1

	Unità di vendita Sales unit	MQ./Box	PZ./Box	Kg/Box	Box/PL
1	1 Box	3,336	1	47,94	18

Color > Now Fango Silk

Wall: Color > Now Fango Silk

Color>Now

PASTA BIANCA
WHITE BODY

30,5x91,5
12”x36”

SPESSORE 8,5 mm
THICKNESS 8,5 mm

SPESSORE 3D 10,5 mm
3D THICKNESS 10,5 mm

RT / rettificato - rectified

fMRT Color Now MarsalaV1
30,5x91,5 RT
MQ 141 < PL
MQ 117 > PL (1)

fMRP Color Now Beige V1
30,5x91,5 RT
MQ 117 < PL
MQ 99 > PL (1)

fMRQ Color Now Curcuma V1
30,5x91,5 RT
MQ 129 < PL
MQ 106 > PL (1)

fMRR Color Now Fango V1
30,5x91,5 RT
MQ 129 < PL
MQ 106 > PL (1)

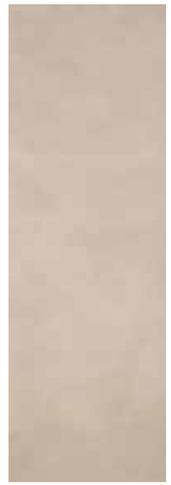

fMRV Color Now Tortora V1
30,5x91,5 RT
MQ 117 < PL
MQ 99 > PL (1)

fMRS Color Now Ghiaccio V1
30,5x91,5 RT
MQ 117 < PL
MQ 99 > PL (1)

fMRU Color Now Perla V1
30,5x91,5 RT
MQ 117 < PL
MQ 99 > PL (1)

fMQR Color Now Avio V1
30,5x91,5 RT
MQ 129 < PL
MQ 106 > PL (1)

fMR6 Color Now Marsala
Spigolo 1x30,5 RT
PZ 14 (2)
- fMSE A.E. Spigolo 1x1
  PZ 17 (3)

fMR2 Color Now Beige
Spigolo 1x30,5 RT
PZ 14 (2)
- fMSA A.E. Spigolo 1x1
  PZ 17 (3)

fMR3 Color Now Curcuma
Spigolo 1x30,5 RT
PZ 14 (2)
- fMSB A.E. Spigolo 1x1
  PZ 17 (3)

fMR4 Color Now Fango
Spigolo 1x30,5 RT
PZ 14 (2)
- fMSC A.E. Spigolo 1x1
  PZ 17 (3)

fMR8 Color Now Tortora
Spigolo 1x30,5 RT
PZ 14 (2)
- fMSG A.E. Spigolo 1x1
  PZ 17 (3)

fMR5 Color Now Ghiaccio
Spigolo 1x30,5 RT
PZ 14 (2)
- fMSD A.E. Spigolo 1x1
  PZ 17 (3)

fMR7 Color Now Perla
Spigolo 1x30,5 RT
PZ 14 (2)
- fMSF A.E. Spigolo 1x1
  PZ 17 (3)

fMR1 Color Now Avio
Spigolo 1x30,5 RT
PZ 14 (2)
- fMR9 A.E. Spigolo 1x1
  PZ 17 (3)

fMR0 Color Now Dot V1
Rame 30,5x91,5 RT
MQ 152 < PL
MQ 130 > PL (4)

fMRW Color Now Dot V1
Beige 30,5x91,5 RT
MQ 134 < PL
MQ 110 > PL (4)

fMRZ Color Now Dot V1
Tortora 30,5x91,5 RT
MQ 134 < PL
MQ 110 > PL (4)

fMRX Color Now Dot V1
Ghiaccio 30,5x91,5 RT
MQ 134 < PL
MQ 110 > PL (4)

fMRY Color Now Dot V1
Perla 30,5x91,5 RT
MQ 134 < PL
MQ 110 > PL (4)

	Unità di vendita Sales unit	MQ./Box	PZ./Box	Kg/Box	Box/PL
(1)	1 Box	1,395	5	20,00	42
(2)	1 Box	-	5	-	-
(3)	1 Box	-	4	-	-
(4)	1 Box	1,116	4	22,50	42

WALL/FLOOR

WALL	COLOR NOW (20% RECYCLED)	**MARSALA**	**BEIGE**	**CURCUMA**	**FANGO**	**TORTORA**	**GHIACCIO**	**PERLA**	**AVIO**	**DOT RAME**
FLOOR	COLOR NOW FLOOR	-	BEIGE	-	FANGO	-	-	PERLA AVIO	AVIO	-
	MAKU	-	SAND	-	-	-	LIGHT	GREY	-	-
	MILANO&FLOOR	BEIGE TORTORA	CORTEN	BEIGE TORTORA	CORTEN TORTORA	CORTEN	TORTORA CORTEN BIANCO GRIGIO	-	BEIGE GRIGIO BIANCO	BEIGE
	FAPNEST	MAPLE OAK	BROWN MAPLE NATURAL OAK	BROWN OAK	BROWN	BROWN OAK	BROWN SILVER	BROWN SILVER	BROWN SILVER	-
	NUANCES	-	FAGGIO	ROVERE	QUERCIA	QUERCIA	FAGGIO	-	-	-
UTILIZZARE STUCCHI IN TINTA / USE MATCHING GROUTS										

Color>Now

PASTA BIANCA
WHITE BODY

30,5x91,5
12"x36"

SPESSORE 8,5 mm
THICKNESS 8,5 mm

SPESSORE 3D 10,5 mm
3D THICKNESS 10,5 mm

RT / rettificato - rectified

MOSAICO

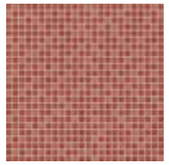
fMTO Color Now Marsala Micromosaico* 30,5x30,5
PZ 68 (1)

fMS9 Color Now Beige Micromosaico* 30,5x30,5
PZ 68 (1)

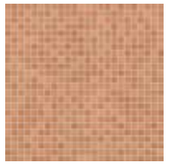
fMTL Color Now Curcuma Micromosaico* 30,5x30,5
PZ 68 (1)

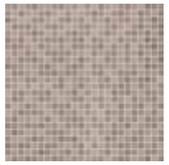
fMTM Color Now Fango Micromosaico* 30,5x30,5
PZ 68 (1)

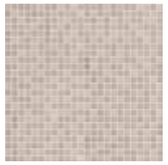
fMUG Color Now Tortora Micromosaico* 30,5x30,5
PZ 68 (1)

fMTN Color Now Ghiaccio Micromosaico* 30,5x30,5
PZ 68 (1)

fMTP Color Now Perla Micromosaico* 30,5x30,5
PZ 68 (1)

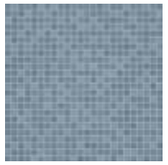
fMS8 Color Now Avio Micromosaico* 30,5x30,5
PZ 68 (1)

*
1 x 1 cm

fMUA Color Now Marsala Round Mosaico** 29,5x32,5
PZ 72 (2)

fMTW Color Now Beige Round Mosaico** 29,5x32,5
PZ 72 (2)

fMTY Color Now Curcuma Round Mosaico** 29,5x32,5
PZ 72 (2)

fMTX Color Now Fango Round Mosaico** 29,5x32,5
PZ 72 (2)

fMUC Color Now Tortora Round Mosaico** 29,5x32,5
PZ 72 (2)

fMTZ Color Now Ghiaccio Round Mosaico** 29,5x32,5
PZ 72 (2)

fMUB Color Now Perla Round Mosaico** 29,5x32,5
PZ 72 (2)

fMTV Color Now Avio Round Mosaico** 29,5x32,5
PZ 72 (2)

**
Ø 2,2 cm

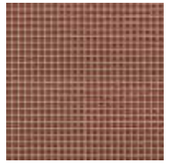
fMTU Color Now Rame Dot Micromosaico* 30,5x30,5
PZ 65 (1)

fMTQ Color Now Beige Dot Micromosaico* 30,5x30,5
PZ 53 (1)

fMTT Color Now Tortora Dot Micromosaico* 30,5x30,5
PZ 53 (1)

fMTR Color Now Ghiaccio Dot Micromosaico* 30,5x30,5
PZ 53 (1)

fMTS Color Now Perla Dot Micromosaico* 30,5x30,5
PZ 53 (1)

*
1 x 1 cm

Color > Now Micromosaico

Color > Now Dot Micromosaico

fMUS Color Now Damasco Marsala Inserto 30,5x91,5 RT
PZ 189 (3)

fMUQ Color Now Damasco Fango Inserto 30,5x91,5 RT
PZ 189 (3)

fMUR Color Now Damasco Ghiaccio Inserto 30,5x91,5 RT
PZ 189 (3)

fMUF Color Now Tangram Rame Inserto 30,5x91,5 RT
PZ 189 (3)

fMUE Color Now Tangram Fango Inserto 30,5x91,5 RT
PZ 176 (3)

fMUD Color Now Tangram Avio Inserto 30,5x91,5 RT
PZ 176 (3)

fKRY Meltin Wall Silver Listello 1,5x91,5 RT
PZ 10 (4)

fMUK Lumina Cromo Silver Listello 1,5x91,5 RT
PZ 30 (4)

fMUL Lumina Satinato Copper Listello 1,5x91,5 RT
PZ 29 (4)

fMUN Lumina Satinato Silver Micromatita 0,7x91,5 RT
PZ 34 (4)

fMUM Lumina Cromo Silver Micromatita 0,7x91,5 RT
PZ 35 (4)

fMUO Lumina Satinato Blu Micromatita 0,7x91,5 RT
PZ 34 (4)

fMUP Lumina Satinato Fumé Micromatita 0,7x91,5 RT
PZ 34 (4)

fNJ6 AE Listello 1x1,5
PZ 1 (5)

fNJ5 AE Listello 1x1,5
PZ 2 (5)

fOA1 AE Listello 1x1,5
PZ 10 (5)

	Unità di vendita Sales unit	MQ./Box	PZ./Box	Kg/Box	Box/PL
(1)	1 Box	0,558	6	8,20	-
(2)	1 Box	0,575	6	9,90	72
(3)	1 Box	-	2	9,40	-
(4)	1 Box	-	5	-	-
(5)	1 Box	-	4	-	-

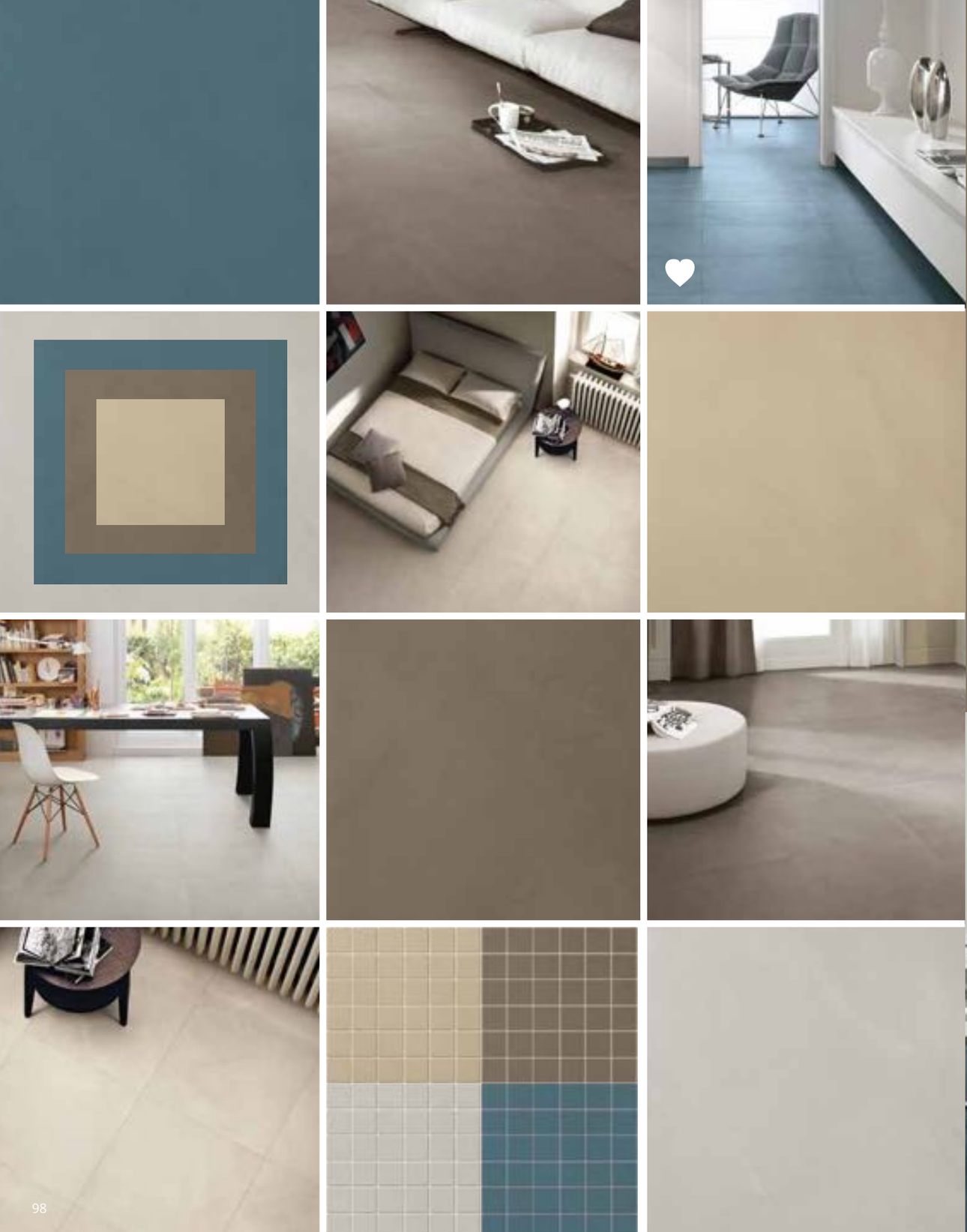

GRES PORCELLANATO

COLOR > NOW FLOOR

STRONGLY GLAM

Il calore dei colori glamour, La sobria eleganza del gres Effetto resina.

The warmth of glamour colours, the essential elegance of resin-effect stoneware.

Color>Now Floor

GRES PORCELLANATO
PORCELAIN STONEWARE

60x60
23 5/8"x23 5/8"

SPESSORE 9 mm
THICKNESS 9 mm

RT / rettificato - rectified

Color Now Floor Beige V1

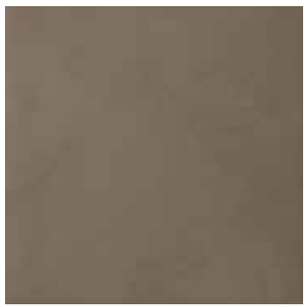

Color Now Floor Fango V1

Color Now Floor Perla V1

Color Now Floor Avio V1

MATT R 9

60x60 RT

fNMA
MQ 77 < PL
MQ 66 > PL (1)

MATT R 9

60x60 RT

fNMB
MQ 77 < PL
MQ 66 > PL (1)

MATT R 9

60x60 RT

fNMC
MQ 77 < PL
MQ 66 > PL (1)

MATT R 9

60x60 RT

fNL9
MQ 87 < PL
MQ 73 > PL (1)

MOSAICO

fNMEColor Now Floor Beige Macrosaico 30x30
PZ 19 (2)

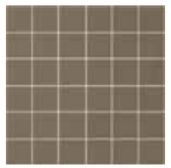

fNMF Color Now Floor Fango Macrosaico 30x30
PZ 19 (2)

fNMG Color Now Floor Perla Macrosaico 30x30
PZ 19 (2)

fNMD Color Now Floor Avio Macrosaico 30x30
PZ 19 (2)

5 x 5 cm

	Unità di vendita Sales unit	MQ./Box	PZ./Box	Kg/Box	Box/PL
(1)	1 Box	1,080	3	23,58	40
(2)	1 Box	0,540	6	9,60	60
(3)	1 Box	4,80 ML	8	6,70	-
(4)	1 Box	-	8	3,55	-
(5)	1 Box	-	2	-	-

TRIMS

COLOR NOW FLOOR	BEIGE	FANGO	PERLA	AVIO
Battiscopa 7,2x60 RT 3"x23 5/8"	ML 19 (3)	ML 19 (3)	ML 19 (3)	ML 19 (3)
Battiscopa Sagomato DX 7,2x30 RT 3"x11 3/4"	PZ 10 (4)	PZ 10 (4)	PZ 10 (4)	PZ 10 (4)
Battiscopa Sagomato SX 7,2x30 RT 3"x11 3/4"	PZ 10 (4)	PZ 10 (4)	PZ 10 (4)	PZ 10 (4)
Scalino 33x60 RT 13"x23 5/8"	PZ 160 (5)	PZ 160 (5)	PZ 160 (5)	PZ 160 (5)
Scalino Angolare 33x33 RT 13"x13"	PZ 181 (5)	PZ 181 (5)	PZ 181 (5)	PZ 181 (5)

Color > Now Floor Fango

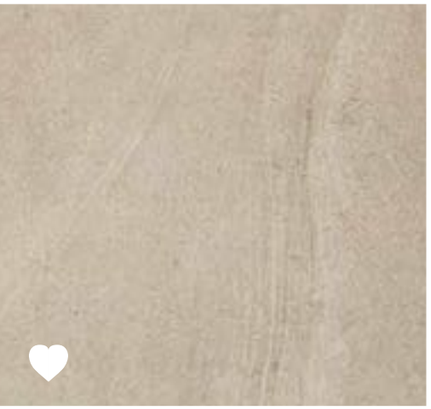

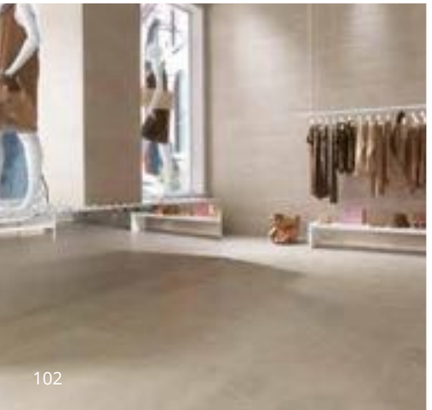

WALL TILES & GRES PORCELLANATO

DESERT

NATURAL FEELING

Pavimenti e rivestimenti coordinati ispirati alle pietre naturali, essenziali, materici e naturalmente eleganti per intonarsi a qualsiasi mood stilistico.

Coordinated white body and stoneware inspired by natural stones, essential, textured and naturally elegant, to match any style mood.

Desert Wall Tiles

PASTA BIANCA
WHITE BODY

30,5x56
12”x22”

SPESSORE 8,5 mm
THICKNESS 8,5 mm

SPESSORE 3D 10,5 mm
3D THICKNESS 10,5 mm

RT / rettificato - rectified

fKIA Desert Deep V2
30,5x56 RT
MQ 62 < PL
MQ 51 > PL (1)

fKH9 Desert Beige V2
30,5x56 RT
MQ 62 < PL
MQ 51 > PL (1)

fKIB Desert Warm V2
30,5x56 RT
MQ 62 < PL
MQ 51 > PL (1)

fKIC Desert White V2
30,5x56 RT
MQ 62 < PL
MQ 51 > PL (1)

fKI6 Desert Deep
Spigolo 1x30,5 RT
PZ 31 (2)

fKI5 Desert Beige
Spigolo 1x30,5 RT
PZ 13 (2)

fKI7 Desert Warm
Spigolo 1x30,5 RT
PZ 13 (2)

fKI8 Desert White
Spigolo 1x30,5 RT
PZ 13 (2)

fKJA Desert Deep
AE Spigolo 1x1
PZ 16 (3)

fKI9 Desert Beige
AE Spigolo 1x1
PZ 16 (3)

fKJB Desert Warm
AE Spigolo 1x1
PZ 16 (3)

fKJC Desert White
AE Spigolo 1x1
PZ 16 (3)

fKQX Desert Groove V2
Deep 30,5x56 RT
MQ 66 < PL
MQ 55 > PL (4)

fKKM Desert Groove V2
Beige 30,5x56 RT
MQ 66 < PL
MQ 55 > PL (4)

fKQY Desert Groove V2
Warm 30,5x56 RT
MQ 66 < PL
MQ 55 > PL (4)

fKQZ Desert Groove V2
White 30,5x56 RT
MQ 66 < PL
MQ 55 > PL (4)

MOSAICO

fKIE Desert Deep
Mosaico 30,5x30,5*
PZ 45 (5)

fKII Desert Check Deep
Mosaico 30,5x30,5**
PZ 47 (5)

fKID Desert Beige
Mosaico 30,5x30,5*
PZ 45 (5)

fKIH Desert Check Beige
Mosaico 30,5x30,5**
PZ 47 (5)

fKIF Desert Warm
Mosaico 30,5x30,5*
PZ 45 (5)

fKIJ Desert Check Warm
Mosaico 30,5x30,5**
PZ 47 (5)

fKIG Desert White
Mosaico 30,5x30,5*
PZ 45 (5)

fKIK Desert Check White
Mosaico 30,5x30,5**
PZ 47 (5)

*
2,3 x 2,3 cm

**
2,7 x 3 cm

fKIT Desert Memory Beige Inserto 30,5x56 RT
PZ 55 (7)

fKIV Desert Memory Warm Inserto 30,5x56 RT
PZ 55 (7)

fKIW Desert Memory White Inserto 30,5x56 RT
PZ 55 (7)

fKIQ Desert Code Deep Inserto Mix 2 30,5x112 RT
MIX 172 (6)

fKIS Desert Code White Inserto Mix 2 30,5x112 RT
MIX 172 (6)

fKIN Desert Wall Deep Inserto 30,5x56
PZ 42 (7)

fKIP Desert Wall Warm Inserto 30,5x56
PZ 42 (7)

fKIL Desert Wall Beige Inserto 30,5x56
PZ 42 (7)

fKIR Desert Wall White Inserto 30,5x56
PZ 42 (7)

fKRI Desert Wall Silver Listello 1,5x56 RT
PZ 5 (2)

	Unità di vendita Sales unit	MQ./Box	PZ./Box	Kg/Box	Box/PL
(1)	1 Box	1,537	9	22,50	32
(2)	1 Box	-	5	-	-
(3)	1 Box	-	4	-	-
(4)	1 Box	1,366	8	26,00	32
(5)	1 Box	0,558	6	8,20	84
(6)	1 Box	-	2 MIX	-	-
(7)	1 Box	-	4	-	-

WALL/FLOOR

WALL	DESERT (20% RICICLO)	**DEEP**	**BEIGE**	**WARM**	**WHITE**
FLOOR	DESERT	DEEP	BEIGE	WARM	WHITE
	FAPNEST	-	BROWN	BROWN OAK SILVER	BROWN OAK
	NUANCES	QUERCIA	FAGGIO ROVERE SANDALO	QUERCIA	TUTTI I COLORI ALL COLOURS

UTILIZZARE STUCCHI IN TINTA / USE MATCHING GROUTS

Desert Gres Porcellanato

GRES PORCELLANATO
PORCELAIN STONEWARE

60x60
23 5/8"x23 5/8"

SPESSORE 9 mm
THICKNESS 9 mm

RT / rettificato - rectified

Desert Deep V2

Desert Beige V2

Desert Warm V2

Desert White V2

MATT R 9

60x60 RT

fKJE
MQ 81 < PL
MQ 69 > PL (1)

MATT R 9

60x60 RT

fKJD
MQ 81 < PL
MQ 69 > PL (1)

MATT R 9

60x60 RT

fKJF
MQ 81 < PL
MQ 69 > PL (1)

MATT R 9

60x60 RT

fKJG
MQ 91 < PL
MQ 77 > PL (1)

MOSAICO

fKKE Desert Deep
Macrosaico 30x30
PZ 23 (2)

fKKD Desert Beige
Macrosaico 30x30
PZ 23 (2)

fKKF Desert Warm
Macrosaico 30x30
PZ 23 (2)

fKKG Desert White
Macrosaico 30x30
PZ 23 (2)

5 x 5 cm

TRIMS

DESERT	DEEP	BEIGE	WARM	WHITE
Battiscopa 7,2x60 RT 3"x23 5/8"	ML 18 (3)	ML 18 (3)	ML 18 (3)	ML 18 (3)
Battiscopa Sagomato DX 7,2x30 RT 3"x11 3/4"	PZ 10 (4)	PZ 10 (4)	PZ 10 (4)	PZ 10 (4)
Battiscopa Sagomato SX 7,2x30 RT 3"x11 3/4"	PZ 10 (4)	PZ 10 (4)	PZ 10 (4)	PZ 10 (4)
Scalino 33x60 RT 13"x23 5/8"	PZ 160 (5)	PZ 160 (5)	PZ 160 (5)	PZ 160 (5)
Scalino Angolare 33x33 RT 13"x13"	PZ 181 (5)	PZ 181 (5)	PZ 181 (5)	PZ 181 (5)

	Unità di vendita Sales unit	MQ./Box	PZ./Box	Kg/Box	Box/PL
(1)	1 Box	1,080	3	24,82	40
(2)	1 Box	0,54	6	10,20	60
(3)	1 Box	4,80 ML	8	-	-
(4)	1 Box	2,40 ML	8	3,55	-
(5)	1 Box	-	2	-	-

Wall: Desert Beige & Groove Beige - **Floor:** Desert Beige

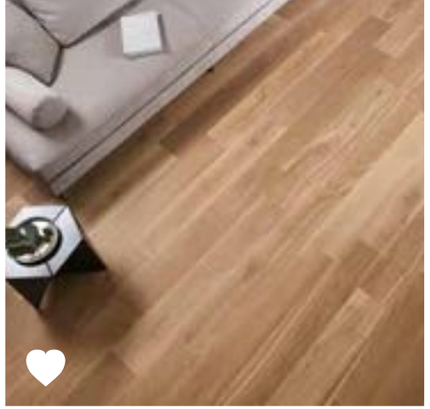

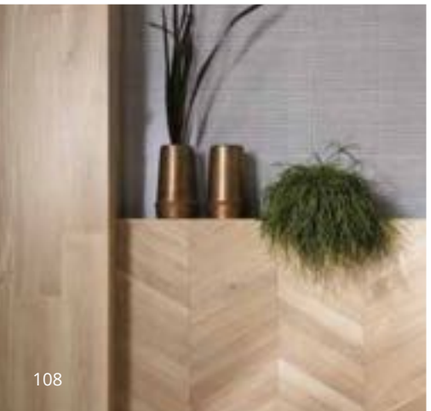

GRES PORCELLANATO

FAP NEST

OVERFLOWING NATURE

La bellezza prorompente del legno, il vigore impareggiabile del gres, per ritrovare a pavimento le suggestioni uniche della natura.

The irrepressible beauty of wood, the incomparable strength of stoneware, offering unique impressions of nature for flooring.

FapNest

GRES PORCELLANATO
PORCELAIN STONEWARE

20x120 **7,5x45**
7 7/8"x47 1/4" **3"x18"**

SPESSORE 9 mm
THICKNESS 9 mm

RT / rettificato - rectified

Fapnest Maple V3

MATT R 9
20x120 RT

fNZX
MQ 106 < PL
MQ 92 > PL
1

OUT R 11 C(A+B+C)
20x120 RT

fOAA
MQ 112 < PL
MQ 97 > PL
2

V3

7,5x45 **MATT R 9**
7,5x45

fOFM
MQ 88 < PL
MQ 76 > PL
3

Fapnest Natural V3

MATT R 9
20x120 RT

fNX6
MQ 106 < PL
MQ 92 > PL
1

OUT R 11 C(A+B+C)
20x120 RT

fNZ8
MQ 112 < PL
MQ 97 > PL
2

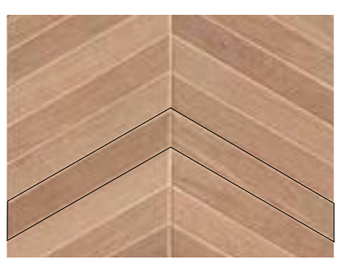

V3

7,5x45 **MATT R 9**
7,5x45

fOFL
MQ 88 < PL
MQ 76 > PL
3

Fapnest Oak V3

MATT R 9
20x120 RT

fNZY
MQ 106 < PL
MQ 92 > PL
1

OUT R 11 C(A+B+C)
20x120 RT

fOAB
MQ 112 < PL
MQ 97 > PL
2

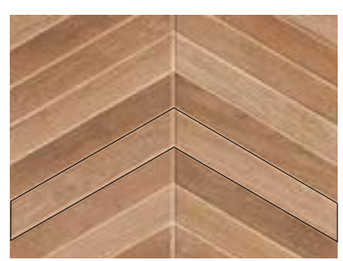

V3

7,5x45 **MATT R 9**
7,5x45

fOFN
MQ 88 < PL
MQ 76 > PL
3

Fapnest Brown V3

MATT R 9
20x120 RT

fNZW
MQ 112 < PL
MQ 97 > PL
1

OUT R 11 C(A+B+C)
20x120 RT

fNZ9
MQ 125 < PL
MQ 106 > PL
2

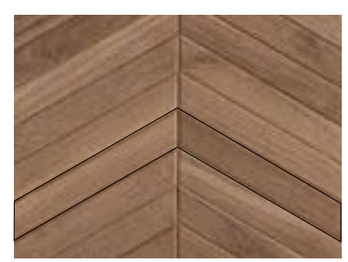

V3

7,5x45 **MATT R 9**
7,5x45

fOFP
MQ 97 < PL
MQ 82 > PL
3

Fapnest Silver V3

MATT R 9
20x120 RT

fNZZ
MQ 112 < PL
MQ 97 > PL
1

OUT R 11 C(A+B+C)
20x120 RT

fOAC
MQ 125 < PL
MQ 106 > PL
2

V3

7,5x45 **MATT R 9**
7,5x45

fOFO
MQ 97 < PL
MQ 82 > PL
3

	Unità di vendita Sales unit	MQ./Box	PZ./Box	Kg/Box	Box/PL
1	1 Box	1,44	6	28,20	32
2	1 Box	1,44	6	28,80	32
3	1 Box	0,877	26	19,00	56

UPEC

Classification UPEC
Seul le site du CSTB fait foi, pour vérifier les classements indiqués, merci de consulter le site https://evaluation.cstb.fr/

FapNest

GRES PORCELLANATO
PORCELAIN STONEWARE

20x120 **7,5x45**
7 7/8"x47 1/4" **3"x18"**

SPESSORE 9 mm
THICKNESS 9 mm

RT / rettificato - rectified

MOSAICO

fOBC Fapnest Maple Cube Mosaico* 37,5x43 PZ 55 (1)
fOBH Fapnest Maple Slash Mosaico** 30x30 PZ 45 (2)
fOBM Fapnest Maple Tratti Mosaico*** 20x40 PZ 39 (3)

fOBD Fapnest Natural Cube Mosaico* 37,5x43 PZ 55 (1)
fOBI Fapnest Natural Slash Mosaico** 30x30 PZ 45 (2)
fOBN Fapnest Natural Tratti Mosaico*** 20x40 PZ 39 (3)

fOBE Fapnest Oak Cube Mosaico* 37,5x43 PZ 55 (1)
fOBJ Fapnest Oak Slash Mosaico** 30x30 PZ 45 (2)
fOBO Fapnest Oak Tratti Mosaico*** 20x40 PZ 39 (3)

fOBB Fapnest Brown Cube Mosaico* 37,5x43 PZ 55 (1)
fOBG Fapnest Brown Slash Mosaico** 30x30 PZ 45 (2)
fOBL Fapnest Brown Tratti Mosaico*** 20x40 PZ 39 (3)

fOBF Fapnest Silver Cube Mosaico* 37,5x43 PZ 55 (1)
fOBK Fapnest Silver Slash Mosaico** 30x30 PZ 45 (2)
fOBP FAPNest Silver Tratti Mosaico*** 20x40 PZ 39 (3)

4,5 x 24,2 cm *

7,2 x 7,2 cm **

1,4 x 20 cm ***

	Unità di vendita Sales unit	MQ./Box	PZ./Box	Kg/Box	Box/PL
(1)	1 Box	0,483	4	10,40	64
(2)	1 Box	0,54	6	10,20	60
(3)	1 Box	0,48	6	8,93	60
(4)	1 Box	6,00 ML	5	8,40	84
(5)	1 Box	-	8	-	-
(6)	1 Box	-	2	-	-

TRIMS

FAPNEST	MAPLE	NATURAL	OAK	BROWN	SILVER
Battiscopa 7,5x120 RT 3"x47 1/4"	ML 28 (4)	ML 28 (4)	ML 28 (4)	ML 28 (4)	ML 28 (4)
Battiscopa Sagomato DX 7,5x30 RT 3"x11 3/4"	PZ 10 (5)	PZ 10 (5)	PZ 10 (5)	PZ 10 (5)	PZ 10 (5)
Battiscopa Sagomato SX 7,5x30 RT 3"x11 3/4"	PZ 10 (5)	PZ 10 (5)	PZ 10 (5)	PZ 10 (5)	PZ 10 (5)
Scalino 20x120 RT 7 7/8"x47 1/4"	PZ 206 (6)	PZ 206 (6)	PZ 206 (6)	PZ 206 (6)	PZ 206 (6)
Scalino Angolare DX 20x20 RT 7 7/8"x7 7/8"	PZ 181 (6)	PZ 181 (6)	PZ 181 (6)	PZ 181 (6)	PZ 181 (6)
Scalino Angolare SX 20x20 RT 7 7/8"x7 7/8"	PZ 181 (6)	PZ 181 (6)	PZ 181 (6)	PZ 181 (6)	PZ 181 (6)
Elemento L OUT 20x120 RT 7 7/8"x47 1/4"	ML 194 (6)	ML 194 (6)	ML 194 (6)	ML 194 (6)	ML 194 (6)

GRES PORCELLANATO

Fap Atelier

FIRENZE

THE ARTISTRY OF CONTEMPORARY

La tradizione delle cementine esagonali si rinnova in una serie di pavimenti e rivestimenti elegantemente vintage, in sofisticate nuance polverose.

The tradition of hexagonal cementine tiles is renewed in a series of elegantly vintage wall and floor tiles, in sophisticated dusty shades.

Firenze

GRES PORCELLANATO
PORCELAIN STONEWARE

21,6x25
8 1/2"x9 7/8"

SPESSORE 9 mm
THICKNESS 9 mm

Firenze Cuoio V3

MATT **R 10 B (A+B)**

21,6x25

fK6C
MQ 93 < PL
MQ 79 > PL (1)

Firenze Tabacco V3

MATT **R 10 B (A+B)**

21,6x25

fK6G
MQ 93 < PL
MQ 79 > PL (1)

Firenze Dorato V3

MATT **R 10 B (A+B)**

21,6x25

fK6D
MQ 84 < PL
MQ 71 > PL (1)

Firenze Nero V3

MATT **R 10 B (A+B)**

21,6x25

fK6F
MQ 93 < PL
MQ 79 > PL (1)

Firenze Déco Beige V3

MATT **R 10 B (A+B)**

21,6x25

fK6H
MQ 108 < PL
MQ 92 > PL (1)

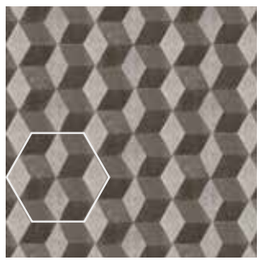

Firenze Déco Grey V3

MATT **R 10 B (A+B)**

21,6x25

fK6I
MQ 108 < PL
MQ 92 > PL (1)

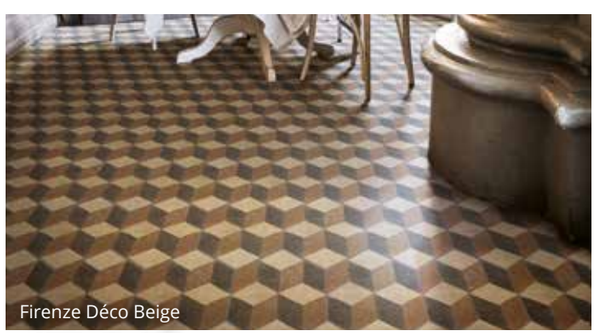

Firenze Déco Beige

Firenze Déco Grey

Firenze Grigio V3

MATT **R 10 B (A+B)**

21,6x25

fK6E
MQ 84 < PL
MQ 71 > PL (1)

Firenze Bianco V3

MATT **R 10 B (A+B)**

21,6x25

fK6B
MQ 84 < PL
MQ 71 > PL (1)

Firenze Esagono Fiore V2

GLOSS

21,6x25

fOF1
MQ 108 < PL
MQ 92 > PL (1)

Firenze Esagono Fiore

	Unità di vendita Sales unit	MQ./Box	PZ./Box	Kg/Box	Box/PL
(1)	1 Box	1,177	29	23,20	36

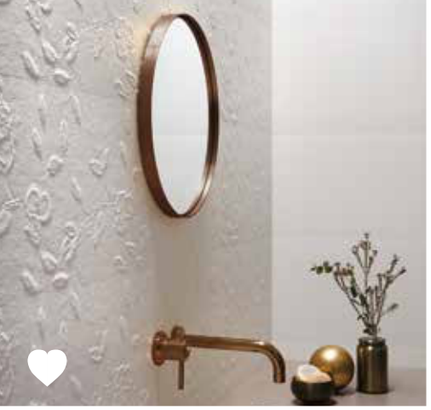

WALL TILES

LUMINA

PURE LUMINOSITY

Luce, eleganza e materia sono protagoniste di questa collezione di rivestimenti, pura, essenziale ed elegante.

Light, elegance and matter star in this collection of pure, essential and elegant coverings.

Lumina 30,5x91,5

PASTA BIANCA
WHITE BODY

30,5x91,5
12”x36”

SPESSORE 8,5 mm
THICKNESS 8,5 mm

SPESSORE 3D 10,5 mm
3D THICKNESS 10,5 mm

RT / rettificato - rectified

fIVL Lumina Bianco Gloss 30,5x91,5 RT V0
MQ 92 < PL
MQ 77 > PL (1)

fMGO Lumina White Gloss
Spigolo 1x30,5 RT
PZ 13 (2)

fMGQ Lumina White Gloss
A.E. Spigolo 1x1
PZ 16 (3)

fOAX Lumina Cromo Black Listello 1,5x91,5 RT
PZ 79 (2)
fOAZ AE Listello 1x1,5
PZ 10 (3)

fOAY Lumina Satinato Black Listello 1,5x91,5 RT
PZ 79 (2)
fOA0 AE Listello 1x1,5
PZ 10 (3)

fMUK Lumina Cromo Silver Listello 1,5x91,5 RT
PZ 30 (2)
fNJ5 AE Listello 1x1,5
PZ 2 (3)

fKRY Meltin Satinato Silver Listello 1,5x91,5 RT
PZ 10 (2)
fNJ6 AE Listello 1x1,5
PZ 1 (3)

fMUL Lumina Satinato Copper Listello 1,5x91,5 RT
PZ 29 (2)
fOA1 AE Listello 1x1,5
PZ 10 (3)

fOL8 Lumina Satinato Bronze Listello 1,5x91,5 RT
PZ 79 (2)
fOL9 AE Listello 1x1,5
PZ 10 (3)

fKS0 Lumina White Matt 30,5x91,5 RT V0
MQ 92 < PL
MQ 77 > PL (1)

fMGP Lumina White Matt
Spigolo 1x30,5 RT
PZ 13 (2)

fMGR Lumina White Matt
A.E. Spigolo 1x1
PZ 16 (3)

fODQ Pat Satinato Orange Listello 0,5x91,5 RT
PZ 51 (2)
fODR AE Listello 0,5x0,5
PZ 10 (3)

fMUN Lumina Satinato Silver Micromatita 0,7x91,5 RT (2)
PZ 34

fMUM Lumina Cromo Silver Micromatita 0,7x91,5 RT (2)
PZ 35

fMUO Lumina Satinato Blu Micromatita 0,7x91,5 RT (2)
PZ 34

fMUP Lumina Satinato Fumé Micromatita 0,7x91,5 RT (2)
PZ 34

fOL1 Lumina White Super Matt 30,5x91,5 RT V0
MQ 92 < PL
MQ 77 > PL (1)

fOLY Lumina Canvas White Matt 30,5x91,5 RT V0
MQ 99 < PL
MQ 82 > PL (5)

fOL0 Lumina Flower White Matt 30,5x91,5 RT V0
MQ 99 < PL
MQ 82 > PL (4)

fOIX Lumina Peak White Matt 30,5x91,5 RT V0
MQ 99 < PL
MQ 82 > PL (5)

fOL2 Lumina White Super Matt
Spigolo 1x30,5 RT
PZ 14 (2)

fOL3 Lumina White Matt
A.E. Spigolo 1x1
PZ 17 (3)

Lumina Canvas White Matt

Lumina Flower White Matt

	Unità di vendita Sales unit	MQ./Box	PZ./Box	Kg/Box	Box/PL
(1)	1 Box	1,395	5	22,50	42
(2)	1 Box	-	5	-	-
(3)	1 Box	-	4	-	-
(4)	1 Box	1,395	5	20,00	42
(5)	1 Box	1,116	4	22,50	42

WallPEC

Classification WallPEC
Seul le site du CSTB fait foi, pour vérifier les classements indiqués, merci de consulter le site https://evaluation.cstb.fr/

Lumina 25x75

PASTA BIANCA
WHITE BODY

25x75
9 7/8"x29 1/2"

SPESSORE 8,5 mm
THICKNESS 8,5 mm

SPESSORE 3D 10,5 mm
3D THICKNESS 10,5 mm

fJI3 Lumina White Gloss 25x75 V0
MQ 53 < PL
MQ 48 > PL (1)

fJI4 Lumina White Matt 25x75 V0
MQ 53 < PL
MQ 48 > PL (1)

fLMU Lumina Diamante White Gloss 25x75 V0
MQ 64 < PL
MQ 53 > PL (2)

fLMS Lumina Diamante White Matt 25x75 V0
MQ 64 < PL
MQ 53 > PL (2)

fK1C Lumina Line White Gloss 25x75 V0
MQ 64 < PL
MQ 53 > PL (2)

fLMT Lumina Line White Matt 25x75 V0
MQ 64 < PL
MQ 53 > PL (2)

fK1B Lumina Curve White Gloss 25x75 V0
MQ 64 < PL
MQ 53 > PL (2)

fLMR Lumina Curve White Matt 25x75 V0
MQ 64 < PL
MQ 53 > PL (2)

fK1A Lumina Square White Gloss 25x75 V0
MQ 64 < PL
MQ 53 > PL (2)

fLMV Lumina Square White Matt 25x75 V0
MQ 64 < PL
MQ 53 > PL (2)

fMGM Lumina White Gloss
Spigolo 1x25
PZ 11 (3)

fMGQ Lumina White Gloss
A.E. Spigolo 1x1
PZ 16 (4)

fLBD Lumina White Gloss
Q. Round 1x25
PZ 11 (3)

fMGN Lumina White Matt
Spigolo 1x25
PZ 11 (3)

fMGR Lumina White Matt
A.E. Spigolo 1x1
PZ 16 (4)

fLOP Lumina White Matt
Q. Round 1x25
PZ 11 (3)

	Unità di vendita Sales unit	MQ./Box	PZ./Box	Kg/Box	Box/PL
(1)	1 Box	1,125	6	17,80	54
(2)	1 Box	0,937	5	14,25	54
(3)	1 Box	-	5	-	-
(4)	1 Box	-	4	-	-

QB WallPEC 3 2

Classification WallPEC
Seul le site du CSTB fait foi, pour vérifier les classements indiqués, merci de consulter le site https://evaluation.cstb.fr/

fK6K Lumina Cromo Silver Listello 1,5x75
PZ 24 (3)

fNJ5 AE Listello 1x1,5
PZ 2 (4)

fK6L Lumina 75 Satinato Silver Listello 1,5x75 (3)
PZ 8

fNJ6 AE Listello 1x1,5
PZ 1 (4)

fNLH Lumina Satinato Blu Micromatita 0,7x75 (3)
PZ 29

fOK0 Lumina Satinato Copper Listello 1,5x75 (3)
PZ 24

fOA1 AE Listello 1x1,5
PZ 10 (4)

Lumina Line White Matt

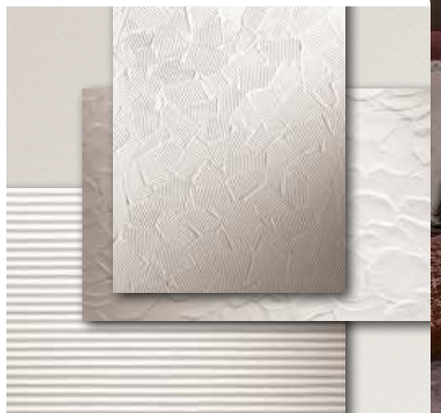

WALL TILES

LUMINA SAND ART

WHEN SAND BECOMES ART

La bellezza trae origine da uno dei gesti più semplici e spontanei che accomuna tutti e riporta alle sensazioni e alla tattilità dell'infanzia, disegnare forme nella sabbia.

Beauty originates from one of the simplest and most spontaneous gestures that unites everyone and evokes feelings and sensations of our childhood, drawing shapes in the sand.

Lumina Sand Art

PASTA BIANCA
WHITE BODY

50x120
19 5/8"x47 1/4"

SPESSORE 8,5 mm
THICKNESS 8,5 mm

SPESSORE 3D 10,5 mm
3D THICKNESS 10,5 mm

RT / rettificato - rectified

fPK4 Lumina White Gloss 50x120 RT V0
MQ 125 < PL
MQ 100 > PL
1

fPK9 Lumina White Gloss Spigolo 1x50 RT
PZ 42 3

▲ fPLB A.E. Spigolo 1x1
PZ 31 4

fPK5 Lumina White Extra Matt 50x120 RT V0
MQ 125 < PL
MQ 100 > PL
1

fPK6 Lumina Blossom White Extra Matt 50x120 RT V0
MQ 138 < PL
MQ 110 > PL
2

fPK8 Lumina Touch White Extra Matt 50x120 RT V0
MQ 138 < PL
MQ 110 > PL
2

fPK7 Lumina Stripes White Extra Matt 50x120 RT V0
MQ 138 < PL
MQ 110 > PL
2

fPLA Lumina White Extra Matt Spigolo 1x50 RT
PZ 42 3

▲ fPLC A.E. Spigolo 1x1
PZ 31 4

AVVERTENZE PER LA POSA IN OPERA DEGLI ARTICOLI BLOSSOM, STRIPES E TOUCH:
posare il prodotto facendo combaciare i movimenti tridimensionali fra una piastrella e l'altra. Le frecce sul retro non sono indicative del verso di posa.

N.B. FOR ON-SITE LAYING OF THE ITEMS BLOSSOM, STRIPES AND TOUCH:
make sure the three-dimensional patterns of the tiles match. The arrows on the back do not indicate the laying direction.

AVERTISSEMENTS POUR LA POSE DES ARTICLES BLOSSOM, STRIPES ET TOUCH:
poser le produit en faisant coïncider les mouvements tridimensionnels entre un carreau et l'autre. Les flèches situées à l'arrière n'indiquent pas l'orientation de la pose.

HINWEIS FÜR DIE VERLEGUNG DER ARTIKEL BLOSSOM, STRIPES UND TOUCH:
Achten Sie bei der Verlegung darauf, dass die dreidimensionalen Bewegungen zwischen den Fliesen jeweils zusammenpassen. Die Pfeile auf der Rückseite geben keine Hinweise auf die Verlegerichtung.

ADVERTENCIAS PARA LA COLOCACIÓN DE LOS ARTÍCULOS BLOSSOM, STRIPES Y TOUCH:
colocar el producto de manera que coincidan los movimientos tridimensionales entre un azulejo y otro. Las flechas de la parte posterior no indican la dirección de colocación.

ИНСТРУКЦИИ ПО УКЛАДКЕ ПЛИТКИ BLOSSOM, STRIPES И TOUCH:
расположите плитки таким образом, чтобы трехмерные мотивы на каждой из них соответствовали друг другу. Стрелки на обратной стороне не указывают на направление укладки.

	Unità di vendita Sales unit	MQ./Box	PZ./Box	Kg/Box	Box/PL
1	1 Box	1,80	3	30,60	35
2	1 Box	1,80	3	30,60	30
3	1 Box	-	5	-	-
4	1 Box	-	4	-	-

Lumina Sand Art Blosson White Extra Matt

Lumina Sand Art Touch White Extra Matt

Lumina Sand Art Stripes White Extra Matt

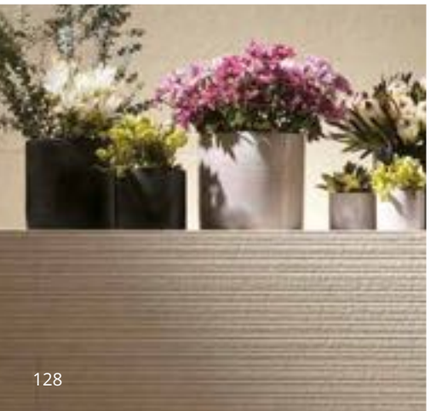

WALL TILES

LUMINA STONE

UNMATCHED SOPHISTICATION

Superfici 3d squisitamente decorative, grazie a incisioni, scalfiture e scalpellature assolutamente inedite per la ceramica.

Exquisitely decorative 3d surfaces with absolutely unique ceramic incisions, scratches and chiselled effects.

Lumina Stone

PASTA BIANCA
WHITE BODY

30,5x91,5
12”x36”

SPESSORE 8,5 mm
THICKNESS 8,5 mm

SPESSORE 3D 10,5 mm
3D THICKNESS 10,5 mm

RT / rettificato - rectified

fOIN Lumina Stone Light 30,5x91,5 RT — V1
MQ 97 < PL
MQ 81 > PL — 1

fOIM Lumina Stone Grey 30,5x91,5 RT — V1
MQ 97 < PL
MQ 81 > PL — 1

fOIQ Lumina Stone Edge Light 30,5x91,5 RT — V1
MQ 103 < PL
MQ 87 > PL — 2

fOIP Lumina Stone Edge Grey 30,5x91,5 RT — V1
MQ 103 < PL
MQ 87 > PL — 2

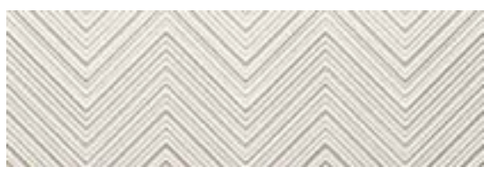

fOIU Lumina Stone Peak Light Matt 30,5x91,5 RT — V1
MQ 103 < PL
MQ 87 > PL — 2

fOIT Lumina Stone Peak Grey 30,5x91,5 RT — V1
MQ 103 < PL
MQ 87 > PL — 2

fOIW Lumina Stone Rock Light 30,5x91,5 RT — V1
MQ 103 < PL
MQ 87 > PL — 2

fOIV Lumina Stone Rock Grey 30,5x91,5 RT — V1
MQ 103 < PL
MQ 87 > PL — 2

fOLM Lumina Stone Light
Spigolo 1x30,5 RT
PZ 14 — 3

fOLP A.E. Spigolo
1x1
PZ 17 — 4

fOLL Lumina Stone Grey
Spigolo 1x30,5 RT
PZ 14 — 3

fOLO A.E. Spigolo
1x1
PZ 17 — 4

WALL/FLOOR

WALL	LUMINA STONE (20% RECYCLED)	**LIGHT**	**GREY**	**BEIGE**
FLOOR	FAPNEST	TUTTI I COLORI ALL COLOURS	BROWN NATURAL MAPLE OAK	NATURAL OAK SILVER
	MILANO&FLOOR	TUTTI I COLORI ALL COLOURS	CORTEN	BEIGE CORTEN
	NUX	DARK TAUPE WHITE	DARK GREY TAUPE	BEIGE DARK TAUPE
	ROOY	DARK TAUPE WHITE	DARK TAUPE	DARK TAUPE
UTILIZZARE STUCCHI IN TINTA / USE MATCHING GROUTS				

fOIK Lumina Stone Beige 30,5x91,5 RT — V1
MQ 97 < PL
MQ 81 > PL — 1

fOIO Lumina Stone Edge Beige 30,5x91,5 RT — V1
MQ 103 < PL
MQ 87 > PL — 2

fOIS Lumina Stone Peak Beige 30,5x91,5 RT — V1
MQ 103 < PL
MQ 87 > PL — 2

fOLW Lumina Stone Rock Beige 30,5x91,5 RT — V1
MQ 103 < PL
MQ 87 > PL — 2

fOIR Lumina Stone Flower Beige 30,5x91,5 RT — V1
MQ 103 < PL
MQ 87 > PL — 1

fOLK Lumina Stone Beige
Spigolo 1x30,5 RT
PZ 14 — 3

fOLN A.E. Spigolo
1x1
PZ 17 — 4

	Unità di vendita Sales unit	MQ./Box	PZ./Box	Kg/Box	Box/PL
1	1 Box	1,395	5	20,00	42
2	1 Box	1,116	4	22,50	42
3	1 Box	-	5	-	-
4	1 Box	-	4	-	-
5	1 Box	0,558	6	7,20	84

Classification WallPEC
Seul le site du CSTB fait foi, pour vérifier les classements indiqués, merci de consulter le site https://evaluation.cstb.fr/

MOSAICO ANTICATO

fOMR Lumina Stone Light
Mosaico Anticato
30,5x30,5
PZ 48 — 5

fOMQ Lumina Stone Grey
Mosaico Anticato
30,5x30,5
PZ 48 — 5

fOMP Lumina Stone Beige
Mosaico Anticato
30,5x30,5
PZ 48 — 5

1,7 x 1,7 cm

fOMO Lumina Stone Light
Brick Mosaico Anticato
30,5x30,5
PZ 48 — 5

fOMN Lumina Stone Grey
Brick Mosaico Anticato
30,5x30,5
PZ 48 — 5

fOMM Lumina Stone Beige
Brick Mosaico Anticato
30,5x30,5
PZ 48 — 5

1,2 x 2,4 cm

fOML Lumina Stone Light
Brick Macromosaico Anticato
30,5x30,5
PZ 29 — 5

fOMK Lumina Stone Grey
Brick Macromosaico Anticato
30,5x30,5
PZ 29 — 5

fOMJ Lumina Stone Beige
Brick Macromosaico Anticato
30,5x30,5
PZ 29 — 5

2,4 x 4,8 cm

fOAX Lumina Cromo Black Listello 1,5x91,5 RT
PZ 79 — 3

fOAY Lumina Satinato Black Listello 1,5x91,5 RT
PZ 79 — 3

fMUK Lumina Cromo Silver Listello 1,5x91,5 RT
PZ 30 — 3

fKRY Meltin Satinato Silver Listello 1,5x91,5 RT
PZ 10 — 3

fMUL Lumina Satinato Copper Listello 1,5x91,5 RT
PZ 29 — 3

fODQ Pat Satinato Orange Listello 0,5x91,5 RT
PZ 51 — 3

fMUN Lumina Satinato Silver Micromatita 0,7x91,5 RT
PZ 34 — 3

fMUM Lumina Cromo Silver Micromatita 0,7x91,5 RT
PZ 35 — 3

fMUO Lumina Satinato Blu Micromatita 0,7x91,5 RT
PZ 34 — 3

fMUP Lumina Satinato Fumé Micromatita 0,7x91,5 RT
PZ 34 — 3

fOL8 Lumina Satinato Bronze Listello 1,5x91,5 RT
PZ 79 — 3

fOAZ AE
Listello 1x1,5
PZ 10 — 4

fOA0 AE
Listello 1x1,5
PZ 10 — 4

fNJ5 AE
Listello 1x1,5
PZ 2 — 4

fNJ6 AE
Listello 1x1,5
PZ 1 — 4

fOA1 AE
Listello 1x1,5
PZ 10 — 4

fODR AE
Listello 0,5x0,5
PZ 10 — 4

fOL9 AE
Listello 1x1,5
PZ 10 — 4

LISTELLI METAL

1,5x56 cm

DESERT Wall **Silver** Listello

LUMINA 56 **Cromo** Listello

1,5x75 cm

LUMINA 75 **Satinato Silver** Listello

LUMINA 75 **Cromo Silver** Listello

LUMINA 75 **Satinato Copper** Listello

0,7x75 cm

LUMINA 75 **Satinato Blu** Micromatita

1,5x91,5 cm

MELTIN Wall **Silver** Listello

LUMINA 91 **Cromo Silver** Listello

LUMINA 91 **Satinato Bronze** Listello

LUMINA 91 **Satinato Black** Listello

LUMINA 91 **Cromo Black** Listello

LUMINA 91 **Satinato Copper** Listello

0,7x91,5 cm

LUMINA 91 **Satinato Silver** Micromatita

LUMINA 91 **Cromo Silver** Micromatita

LUMINA 91 **Satinato Blu** Micromatita

LUMINA 91 **Satinato Fume** Micromatita

0,5x91,5 cm

LUMINA 91 **Satinato Orange** Listello

1,5x120 cm

LUMINA 120 **Satinato Silver** Listello

LUMINA 120 **Cromo Silver** Listello

LUMINA 120 **Satinato Copper** Listello

0,7x120 cm

LUMINA 120 **Satinato Silver** Micromatita

LUMINA 120 **Cromo Silver** Micromatita

LUMINA 120 **Satinato Blu** Micromatita

LUMINA 120 **Satinato Fume** Micromatita

0,5x120 cm

LUMINA 120 **Satinato Orange** Listello

1,5x160 cm

LUMINA 160 **Satinato Silver** Listello

LUMINA 160 **Cromo Silver** Listello

LUMINA 160 **Satinato Copper** Listello

0,7x160 cm

LUMINA 160 **Satinato Silver** Micromatita

LUMINA 160 **Cromo Silver** Micromatita

LUMINA 160 **Satinato Blu** Micromatita

LUMINA 160 **Satinato Fume** Micromatita

0,5x160 cm

LUMINA 160 **Satinato Orange** Listello

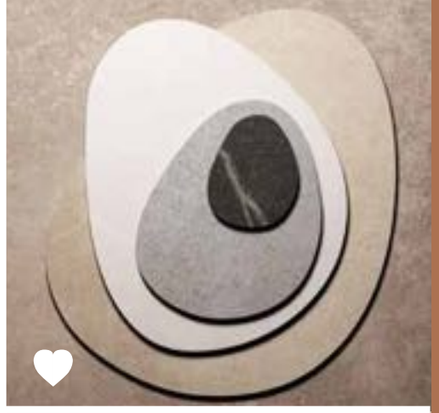

GRES PORCELLANATO

MAKU

ESSENTIAL EMOTIONS

L'eterno fascino del gres porcellanato effetto pietra, tattile, materico, contemporaneo, per conferire al pavimento una spazialità inattesa.

The eternal charm of stone-effect porcelain stoneware, tactile, textured and contemporary, adding unexpected spatiality to the floor.

Maku Gres Porcellanato

GRES PORCELLANATO
PORCELAIN STONEWARE

120x120 **47 1/4"x47 1/4"**
80x80 **31 1/2"x31 1/2"**
60x60 **23 5/8"x23 5/8"**
30x60 **11 3/4"x23 5/8"**

SPESSORE 9 mm
THICKNESS 9 mm

RT / rettificato - rectified

Maku Dark V2

Maku Grey V2

Maku Nut V2

Maku Sand V2

Maku Light V2

MATT R 9
120x120 RT
fOPM
MQ 143 < PL
MQ 123 > PL
1

MATT R 9
120x120 RT
fOPO
MQ 143 < PL
MQ 123 > PL
1

MATT R 9
120x120 RT
fOPP
MQ 143 < PL
MQ 123 > PL
1

MATT R 9
120x120 RT
fOPN
MQ 153 < PL
MQ 134 > PL
1

MATT R 9
80x80 RT
fPUV
MQ 121 < PL
MQ 102 > PL
2

MATT R 9
80x80 RT
fPUW
MQ 109 < PL
MQ 93 > PL
2

MATT R 9
80x80 RT
fPUY
MQ 109 < PL
MQ 93 > PL
2

MATT R 9
80x80 RT
fPUZ
MQ 109 < PL
MQ 93 > PL
2

MATT R 9
80x80 RT
fPUX
MQ 121 < PL
MQ 102 > PL
2

MATT R 9
60x60 RT
fMH6
MQ 93 < PL
MQ 79 > PL
3

MATT R 9
60x60 RT
fMH7
MQ 84 < PL
MQ 71 > PL
3

MATT R 9
60x60 RT
fMH9
MQ 84 < PL
MQ 71 > PL
3

MATT R 9
60x60 RT
fMJJ
MQ 84 < PL
MQ 71 > PL
3

MATT R 9
60x60 RT
fMH8
MQ 93 < PL
MQ 79 > PL
3

MATT R 9
30x60 RT
fOHK
MQ 81 < PL
MQ 68 > PL
4

MATT R 9
30x60 RT
fOHL
MQ 69 < PL
MQ 57 > PL
4

MATT R 9
30x60 RT
fOHN
MQ 69 < PL
MQ 57 > PL
4

MATT R 9
30x60 RT
fOHO
MQ 69 < PL
MQ 57 > PL
4

MATT R 9
30x60 RT
fOHM
MQ 81 < PL
MQ 68 > PL
4

	Unità di vendita Sales unit	MQ./Box	PZ./Box	Kg/Box	Box/PL
1	1 Box	2,88	2	61,58	20
2	1 Box	1,280	2	24,90	48
3	1 Box	1,080	3	23,32	40
4	1 Box	1,260	7	25,00	40

UPEC

Classification UPEC
Seul le site du CSTB fait foi, pour vérifier les classements indiqués, merci de consulter le site https://evaluation.cstb.fr/

Maku Gres Porcellanato

GRES PORCELLANATO
PORCELAIN STONEWARE

120x120 **47 1/4"x47 1/4"**
80x80 **31 1/2"x31 1/2"**

60x60 **23 5/8"x23 5/8"**
30x60 **11 3/4"x23 5/8"**

SPESSORE 9 mm
THICKNESS 9 mm

RT / rettificato - rectified

Maku Dark V2

SATIN

80x80 RT

fPTS
MQ 146 < PL
MQ 123 > PL (1)

Maku Grey V2

SATIN

80x80 RT

fPTT
MQ 135 < PL
MQ 112 > PL (1)

Maku Nut V2

SATIN

80x80 RT

fPTV
MQ 135 < PL
MQ 112 > PL (1)

Maku Sand V2

SATIN

80x80 RT

fPTW
MQ 135 < PL
MQ 112 > PL (1)

Maku Light V2

SATIN

80x80 RT

fPTU
MQ 146 < PL
MQ 123 > PL (1)

Maku Dark V2

OUT R 11 C(A+B+C)

30x60 RT

fOIA
MQ 87 < PL
MQ 73 > PL (2)

Maku Grey V2

OUT R 11 C(A+B+C)

30x60 RT

fOIB
MQ 75 < PL
MQ 63 > PL (2)

Maku Nut V2

OUT R 11 C(A+B+C)

30x60 RT

fOID
MQ 75 < PL
MQ 63 > PL (2)

Maku Sand V2

OUT R 11 C(A+B+C)

30x60 RT

fOIE
MQ 75 < PL
MQ 63 > PL (2)

Maku Light V2

OUT R 11 C(A+B+C)

30x60 RT

fOIC
MQ 87 < PL
MQ 73 > PL (2)

	Unità di vendita Sales unit	MQ./Box	PZ./Box	Kg/Box	Box/PL
(1)	1 Box	1,28	2	24,90	48
(2)	1 Box	1,260	7	25,00	40

Maku Gres Porcellanato

GRES PORCELLANATO
PORCELAIN STONEWARE

120x120 47 1/4"x47 1/4"
80x80 31 1/2"x31 1/2"
60x60 23 5/8"x23 5/8"
30x60 11 3/4"x23 5/8"
SPESSORE 9 mm
THICKNESS 9 mm

RT / rettificato - rectified

MOSAICO ANTICATO

fMKI Maku Dark Gres Micromosaico Anticato Matt 30x30
PZ 46 (1)

fMKJ Maku Grey Gres Micromosaico Anticato Matt 30x30
PZ 46 (1)

fMKL Maku Nut Gres Micromosaico Anticato Matt 30x30
PZ 46 (1)

fMKM Maku Sand Gres Micromosaico Anticato Matt 30x30
PZ 46 (1)

fMKK Maku Light Gres Micromosaico Anticato Matt 30x30
PZ 46 (1)

1,2 x 1,2 cm

fMKX Maku Dark Gres Mosaico Anticato Spina Matt 30x30
PZ 48 (1)

fMKY Maku Grey Gres Mosaico Anticato Spina Matt 30x30
PZ 48 (1)

fMK0 Maku Nut Gres Mosaico Anticato Spina Matt 30x30
PZ 48 (1)

fMK1 Maku Sand Gres Mosaico Anticato Spina Matt 30x30
PZ 48 (1)

fMKZ Maku Light Gres Mosaico Anticato Spina Matt 30x30
PZ 48 (1)

1,3 x 2,3 cm

fMKN Maku Dark Gres Macromosaico Anticato Matt 30x30
PZ 14 (1)

fMKO Maku Grey Gres Macromosaico Anticato Matt 30x30
PZ 14 (1)

fMKQ Maku Nut Gres Macromosaico Anticato Matt 30x30
PZ 14 (1)

fMKR Maku Sand Gres Macromosaico Anticato Matt 30x30
PZ 14 (1)

fMKP Maku Light Gres Macromosaico Anticato Matt 30x30
PZ 14 (1)

5 x 5 cm

MOSAICO OUT

fMKS Maku Dark Gres Macromosaico OUT 30x30
PZ 14 (1)

fMKT Maku Grey Gres Macromosaico OUT 30x30
PZ 14 (1)

fMKV Maku Nut Gres Macromosaico OUT 30x30
PZ 14 (1)

fMKW Maku Sand Gres Macromosaico OUT 30x30
PZ 14 (1)

fMKU Maku Light Gres Macromosaico OUT 30x30
PZ 14 (1)

5 x 5 cm

	Unità di vendita Sales unit	MQ./Box	PZ./Box	Kg/Box	Box/PL
1	1 Box	0,540	6	10,20	60
2	1 Box	6,40 ML	8	8,24	-
3	1 Box	4,80 ML	8	6,70	-
4	1 Box	-	8	3,55	-
5	1 Box	-	2	-	-

TRIMS

MAKU	DARK	GREY	NUT	SAND	LIGHT
Battiscopa 7,2x80 RT 3"x31 1/2"	Matt ML 23 / Satin ML 23 (2)	Matt ML 23 / Satin ML 23 (2)	Matt ML 23 / Satin ML 23 (2)	Matt ML 23 / Satin ML 23 (2)	Matt ML 23 / Satin ML 23 (2)
Battiscopa 7,2x60 RT 3"x23 5/8"	Matt ML 19 (3)	Matt ML 19 (3)	Matt ML 19 (3)	Matt ML 19 (3)	Matt ML 19 (3)
Battiscopa Sagomato DX 7,2x30 RT 3"x11 3/4"	Matt PZ 10 / Satin PZ 10 (4)	Matt PZ 10 / Satin PZ 10 (4)	Matt PZ 10 / Satin PZ 10 (4)	Matt PZ 10 / Satin PZ 10 (4)	Matt PZ 10 / Satin PZ 10 (4)
Battiscopa Sagomato SX 7,2x30 RT 3"x11 3/4"	Matt PZ 10 / Satin PZ 10 (4)	Matt PZ 10 / Satin PZ 10 (4)	Matt PZ 10 / Satin PZ 10 (4)	Matt PZ 10 / Satin PZ 10 (4)	Matt PZ 10 / Satin PZ 10 (4)
Scalino 33x120 RT 13"x47 1/4"	-	Matt PZ 206 (5)	Matt PZ 206 (5)	Matt PZ 206 (5)	Matt PZ 206 (5)
Scalino 33x80 RT 13"x31 1/2"	Matt PZ 182 (5)	Matt PZ 182 (5)	Matt PZ 182 (5)	Matt PZ 182 (5)	Matt PZ 182 (5)
Scalino 33x60 RT 13"x23 5/8"	Matt PZ 160 (5)	Matt PZ 160 (5)	Matt PZ 160 (5)	Matt PZ 160 (5)	Matt PZ 160 (5)
Scalino Angolare 33x33 RT 13"x13"	Matt PZ 181 (5)	Matt PZ 181 (5)	Matt PZ 181 (5)	Matt PZ 181 (5)	Matt PZ 181 (5)
Elemento L OUT 15x60 RT 5 7/8"x23 5/8"	OUT ML 194 (5)	OUT ML 194 (5)	OUT ML 194 (5)	OUT ML 194 (5)	OUT ML 194 (5)

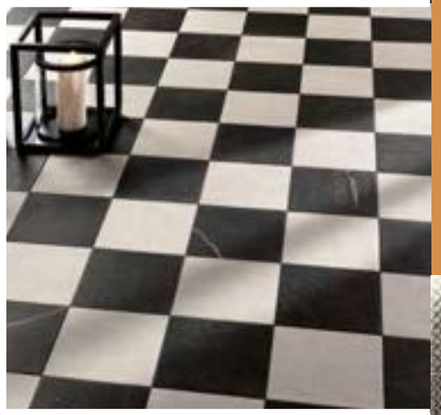

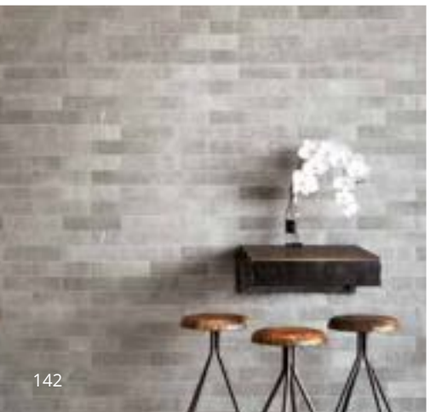

GRES PORCELLANATO

Fap Atelier

MAKU

PERFECT LINK BETWEEN MODERN AND RETRO

Naturalmente imperfette, elegantemente materiche, le piastrelle Maku Atelier si distinguono per un'estetica autentica e graffiante, richiamando lo stile vintage in allure contemporanea.

Naturally imperfect, elegantly material, the Maku Atelier tiles boast an authentic, sharp appearance, enhancing vintage style with a contemporary allure.

Maku Atelier

GRES PORCELLANATO
PORCELAIN STONEWARE

7,5x30
3"x11 3/4"

SPESSORE 8,5 mm
THICKNESS 8,5 mm

20x20
7 7/8"x7 7/8"

SPESSORE 9 mm
THICKNESS 9 mm

Maku Dark 7,5x30 V2

MATT R10

7,5x30

fMIE
MQ 81 < PL
MQ 70 > PL (1)

Maku Grey 7,5x30 V2

MATT R10

7,5x30

fMIF
MQ 81 < PL
MQ 70 > PL (1)

Maku Nut 7,5x30 V2

MATT R10

7,5x30

fMIH
MQ 81 < PL
MQ 70 > PL (1)

Maku Sand 7,5x30 V2

MATT R10

7,5x30

fMII
MQ 81 < PL
MQ 70 > PL (1)

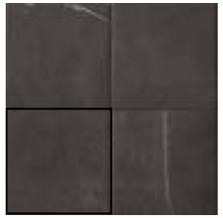

Maku Dark 20x20 V2

MATT R10

20x20

fMIJ
MQ 66 < PL
MQ 57 > PL (2)

Maku Grey 20x20 V2

MATT R10

20x20

fMIK
MQ 66 < PL
MQ 57 > PL (2)

Maku Nut 20x20 V2

MATT R10

20x20

fMIM
MQ 66 < PL
MQ 57 > PL (2)

Maku Sand 20x20 V2

MATT R10

20x20

fMIN
MQ 66 < PL
MQ 57 > PL (2)

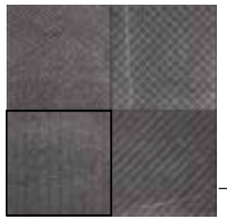

Maku Déco Dark 20x20 V2

MATT R10

20x20

fMJ0
MQ 72 < PL
MQ 62 > PL (2)

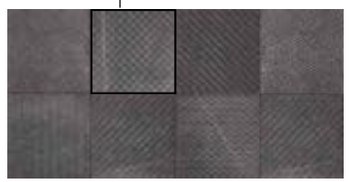

Maku Light 7,5x30 V2

MATT R10

7,5x30

fMIG
MQ 81 < PL
MQ 70 > PL (1)

Maku Light 20x20 V2

MATT R10

20x20

fMIL
MQ 66 < PL
MQ 57 > PL (2)

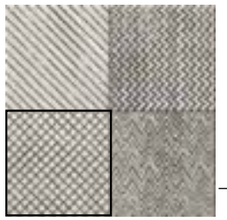

Maku Déco Light 20x20 V2

MATT R10

20x20

fMI5
MQ 72 < PL
MQ 62 > PL (2)

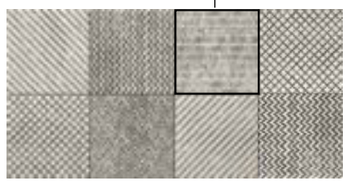

fMMV Maku Dark Spigolo 1x20 PZ 6 (3)

fMMW Maku Grey Spigolo 1x20 PZ 6 (3)

fMMY Maku Nut Spigolo 1x20 PZ 6 (3)

fMMZ Maku Sand Spigolo 1x20 PZ 6 (3)

fMMX Maku Light Spigolo 1x20 PZ 6 (3)

fMMQ Maku Dark Spigolo 1x7,5 PZ 4 (3)

fMMR Maku Grey Spigolo 1x7,5 PZ 4 (3)

fMMT Maku Nut Spigolo 1x7,5 PZ 4 (3)

fMMU Maku Sand Spigolo 1x7,5 PZ 4 (3)

fMMS Maku Light Spigolo 1x7,5 PZ 4 (3)

fMM0 Maku Dark AE Spigolo 1x1 PZ 13 (4)

fMM1 Maku Grey AE Spigolo 1x1 PZ 13 (4)

fMM3 Maku Nut AE Spigolo 1x1 PZ 13 (4)

fMM4 Maku Sand AE Spigolo 1x1 PZ 13 (4)

fMM2 Maku Light AE Spigolo 1x1 PZ 13 (4)

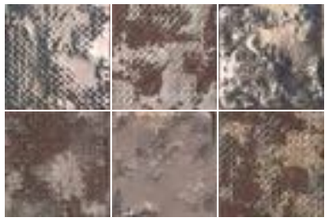

fMMM Maku Grid Metal Inserto Mix 6 40x60 (5)
MIX 200

fMMN Maku Grid White Inserto Mix 6 40x60 (5)
MIX 200

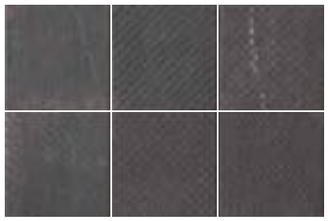

fMMO Maku Trace Dark Inserto Mix 6 40x60 (5)
MIX 177

fMMP Maku Trace Sand Inserto Mix 6 40x60 (5)
MIX 177

	Unità di vendita Sales unit	MQ./Box	PZ./Box	Kg/Box	Box/PL
(1)	1 Box	1,080	48	19,50	48
(2)	1 Box	1,20	30	25,00	56
(3)	1 Box	-	5	-	-
(4)	1 Box	-	4	-	-
(5)	1 Box	-	1 MIX	4,80	-

WALL TILES

MAKU

DECORATIVE MATTER

Estro, sostanza e bellezza animano questi rivestimenti ceramici effetto pietra, caldi e materici.

Exuberance, substance and beauty bring these warm and textured stone-effect ceramic coverings to life.

Maku Wall Tiles

PASTA BIANCA
WHITE BODY

25x75
9 7/8"x29 1/2"

SPESSORE 8,5 mm
THICKNESS 8,5 mm

SPESSORE 3D 10,5 mm
3D THICKNESS 10,5 mm

fMHT Maku Grey V2
25x75
MQ 59 < PL
MQ 50 > PL (1)

fMHU Maku Light V2
25x75
MQ 59 < PL
MQ 50 > PL (1)

fMHV Maku Nut V2
25x75
MQ 59 < PL
MQ 50 > PL (1)

fMKC Maku Grey
Spigolo 1x25
PZ 21 (2)

fMKD Maku Light
Spigolo 1x25
PZ 12 (2)

fMKE Maku Nut
Spigolo 1x25
PZ 12 (2)

fMKF A.E. Spigolo
1x1
PZ 13 (3)

fMKG A.E. Spigolo
1x1
PZ 13 (3)

fMKH A.E. Spigolo
1x1
PZ 13 (3)

fMHW Maku Rock V2
Grey 25x75
MQ 68 < PL
MQ 57 > PL (4)

fMHX Maku Rock V2
Light 25x75
MQ 68 < PL
MQ 57 > PL (4)

fMHY Maku Rock V2
Nut 25x75
MQ 68 < PL
MQ 57 > PL (4)

	Unità di vendita Sales unit	MQ./Box	PZ./Box	Kg/Box	Box/PL
(1)	1 Box	1,125	6	16,80	54
(2)	1 Box	-	5	-	-
(3)	1 Box	-	4	-	-
(4)	1 Box	0,937	5	14,25	54
(5)	1 Box	0,558	6	8,20	-

WallPEC 3 2

Classification WallPEC
Seul le site du CSTB fait foi, pour vérifier les classements indiqués, merci de consulter le site https://evaluation.cstb.fr/

MOSAICO ANTICATO

fMJ6 Maku Grey Brick
Mosaico Anticato30,5x30,5 (5)
PZ 43

fMJ9 Maku Grey Random
Mosaico* Anticato30,5x30,5 (5)
PZ 49

fMJ7 Maku Light Brick
Mosaico Anticato30,5x30,5 (5)
PZ 43

fMKA Maku Light Random
Mosaico* Anticato30,5x30,5 (5)
PZ 49

fMJ8 Maku Nut Brick
Mosaico Anticato30,5x30,5 (5)
PZ 43

fMKB Maku Nut Random
Mosaico* Anticato30,5x30,5 (5)
PZ 49

MOSAICO

fMML Fap Mosaici Ramage
White Mosaico**
30,5x30,5 (5)
PZ 53

1,3 x 2,3 cm

*
1,3 x 2,3 cm
1,3 x 1,3 cm

**
1,8 x 1,8 cm

fK6L Lumina Satinato Silver Listello 1,5x75
PZ 8 (2)

fNJ6 AE Listello 1x1,5
PZ 1 (3)

Wall: Maku Nut & Rock Nut - **Floor:** Maku Nut

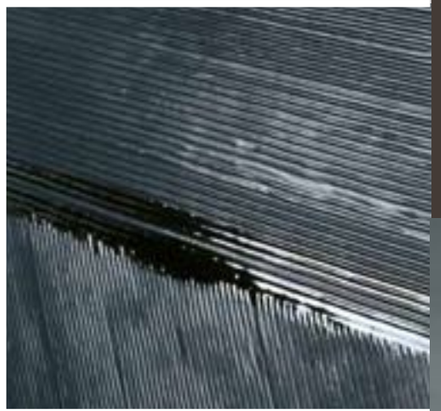

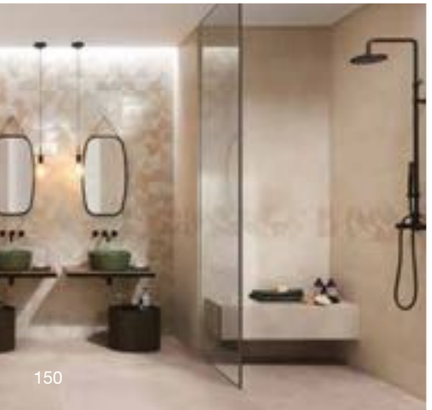

WALL TILES

MAT & MORE

TACTILE & SHINE

Una superficie innovativa che fa del contrasto un'arte.

An innovative surface that makes contrast an art.

Mat&More

PASTA BIANCA
WHITE BODY

25x75
9 7/8"x29 1/2"

SPESSORE 8,5 mm
THICKNESS 8,5 mm

SPESSORE 3D 10,5 mm
3D THICKNESS 10,5 mm

fOVD Mat&More V1
White 25x75 (1)
MQ 57 < PL
MQ 49 > PL

fOT9 Mat&More V1
Beige 25x75 (1)
MQ 57 < PL
MQ 49 > PL

fOVC Mat&More V1
Taupe 25x75 (1)
MQ 57 < PL
MQ 49 > PL

fOVB Mat&More V1
Grey 25x75 (1)
MQ 57 < PL
MQ 49 > PL

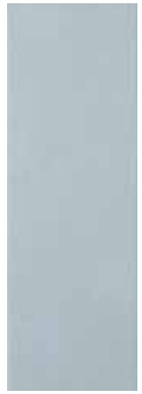

fOT8 Mat&More V1
Azure 25x75 (1)
MQ 66 < PL
MQ 57 > PL

fOVA Mat&More V1
Brown 25x75 (1)
MQ 66 < PL
MQ 57 > PL

fOVV Mat&More White
Spigolo 1x25
PZ 12 (3)
- fOV1 A.E. Spigolo 1x1
  PZ 17 (4)

fOVR Mat&More Beige
Spigolo 1x25
PZ 12 (3)
- fOVX A.E. Spigolo 1x1
  PZ 17 (4)

fOVU Mat&More Taupe
Spigolo 1x25
PZ 12 (3)
- fOV0 A.E. Spigolo 1x1
  PZ 17 (4)

fOVT Mat&More Grey
Spigolo 1x25
PZ 12 (3)
- fOVZ A.E. Spigolo 1x1
  PZ 17 (4)

fOVQ Mat&More Azure
Spigolo 1x25
PZ 12 (3)
- fOVW A.E. Spigolo 1x1
  PZ 17 (4)

fOVS Mat&More Brown
Spigolo 1x25
PZ 12 (3)
- fOVY A.E. Spigolo 1x1
  PZ 17 (4)

fOVJ Mat&More V1
Deco White 25x75
MQ 66 < PL
MQ 57 > PL (1)

fOVF Mat&More V1
Deco Beige 25x75
MQ 66 < PL
MQ 57 > PL (1)

fOVI Mat&More V1
Deco Taupe 25x75
MQ 66 < PL
MQ 57 > PL (1)

fOVE Mat&More V1
Deco Azure 25x75
MQ 71 < PL
MQ 62 > PL (1)

fOVM Mat&More V1
Domino White 25x75
MQ 70 < PL
MQ 60 > PL (2)

fOVK Mat&More V1
Domino Beige 25x75
MQ 70 < PL
MQ 60 > PL (2)

fOYS Mat&More V1
Domino Taupe 25x75
MQ 70 < PL
MQ 60 > PL (2)

fOVL Mat&More V1
Domino Grey 25x75
MQ 70 < PL
MQ 60 > PL (2)

	Unità di vendita Sales unit	MQ./Box	PZ./Box	Kg/Box	Box/PL
(1)	1 Box	1,125	6	16,80	54
(2)	1 Box	0,937	5	14,25	54
(3)	1 Box	-	5	-	-
(4)	1 Box	-	4	-	-
(5)	1 Box	0,558	6	8,20	84
(6)	1 Box	-	2 Mix	5,60	-

MOSAICO

fOW9 Mat&More White
Mosaico 30,5x30,5
PZ 48 (5)

fOW5 Mat&More Beige
Mosaico 30,5x30,5
PZ 48 (5)

fOW8 Mat&More Taupe
Mosaico 30,5x30,5
PZ 48 (5)

fOW7 Mat&More Grey
Mosaico 30,5x30,5
PZ 48 (5)

fOW4 Mat&More Azure
Mosaico 30,5x30,5
PZ 48 (5)

fOW6 Mat&More Brown
Mosaico 30,5x30,5
PZ 48 (5)

1,7 x 1,7 cm

fOXW Mat&More Metal Brown Inserto Mix 3 25x75
MIX 150 (6)

fOXY Mat&More Metal Blue Inserto Mix 3 25x75
MIX 150 (6)

Mat&More Metal Inserto

WALL/FLOOR

WALL	MAT&MORE (20% RECYCLED)	AZURE	BEIGE	BROWN	GREY	TAUPE	WHITE
FLOOR	BLOK	-	BEIGE	-	GREY DARK	-	TUTTI I COLORI ALL COLOURS
	FAPNEST	TUTTI I COLORI ALL COLOURS	BROWN NATURAL OAK	BROWN	BROWN OAK SILVER	BROWN NATURAL OAK	TUTTI I COLORI ALL COLOURS
	MILANO&FLOOR	CORTEN TORTORA	BEIGE CORTEN	-	TORTORA	CORTEN	TORTORA
	NUX	-	BEIGE	-	GREY	-	-

UTILIZZARE STUCCHI IN TINTA / USE MATCHING GROUTS

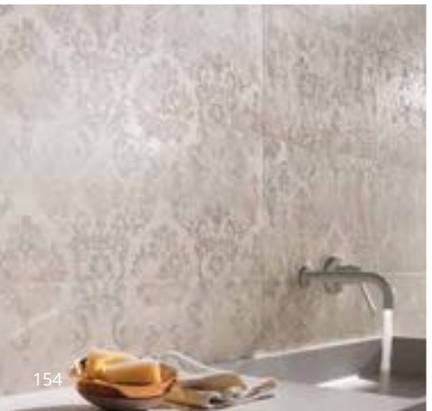

WALL TILES

MELTIN

WALL JEWELLERY

Calde, materiche, raffinate e sensuali, queste piastrelle rivestono le pareti con la grazia di un gioiello.

Warm, textured, sophisticated and sensual, these tiles add the grace of jewels to wall coverings.

Meltin

PASTA BIANCA
WHITE BODY

30,5x91,5
12”x36”

SPESSORE 8,5 mm
THICKNESS 8,5 mm

SPESSORE 3D 10,5 mm
3D THICKNESS 10,5 mm

RT / rettificato - rectified

fKNL Meltin Calce V1
30,5x91,5 RT
MQ 111 < PL
MQ 95 > PL (1)

fKNP Meltin Cemento V1
30,5x91,5 RT
MQ 111 < PL
MQ 95 > PL (1)

fKNQ Meltin Sabbia V1
30,5x91,5 RT
MQ 111 < PL
MQ 95 > PL (1)

fKNR Meltin Terra V1
30,5x91,5 RT
MQ 111 < PL
MQ 95 > PL (1)

fKOF Meltin Calce
Spigolo 1x30,5 RT
PZ 13 (2)

fKOG Meltin Cemento
Spigolo 1x30,5 RT
PZ 13 (2)

fKOH Meltin Sabbia
Spigolo 1x30,5 RT
PZ 13 (2)

fKOI Meltin Terra
Spigolo 1x30,5 RT
PZ 13 (2)

fKOJ A.E. Spigolo 1x1
PZ 16 (3)

fKOK A.E. Spigolo 1x1
PZ 16 (3)

fKOL A.E. Spigolo 1x1
PZ 16 (3)

fKOM A.E. Spigolo 1x1
PZ 16 (3)

fKNW Meltin Trafilato V1
Calce 30,5x91,5 RT
MQ 126 < PL
MQ 103 > PL (4)

fKNX Meltin Trafilato V1
Cemento 30,5x91,5 RT
MQ 126 < PL
MQ 103 > PL (4)

fKNY Meltin Trafilato V1
Sabbia 30,5x91,5 RT
MQ 126 < PL
MQ 103 > PL (4)

fKNZ Meltin Trafilato V1
Terra 30,5x91,5 RT
MQ 126 < PL
MQ 103 > PL (4)

MOSAICO

fKRN Meltin Calce
Mosaico* 30,5x30,5
PZ 45 (5)

fKSN Meltin Tratto Calce
Mosaico** 30,5x30,5
PZ 37 (5)

fKRO Meltin Cemento
Mosaico* 30,5x30,5
PZ 45 (5)

fKSO Meltin Tratto Cemento
Mosaico** 30,5x30,5
PZ 37 (5)

fKRP Meltin Sabbia
Mosaico* 30,5x30,5
PZ 45 (5)

fKSP Meltin Tratto Sabbia
Mosaico** 30,5x30,5
PZ 37 (5)

fKRQ Meltin Terra
Mosaico* 30,5x30,5
PZ 45 (5)

fKSQ Meltin Tratto Terra
Mosaico** 30,5x30,5
PZ 37 (5)

fKRR Meltin Vulcano
Mosaico*** 30,5x30,5
PZ 141 (5)

* 2,3 x 2,3 cm

** 10 x 1,05 cm
10 x 1,7 cm
10 x 2,4 cm

*** 2,8 x 2,8 cm

fKRS Meltin Epoca Calce Inserto 30,5x91,5 RT
PZ 176 (6)

fKRT Meltin Epoca Cemento Inserto 30,5x91,5 RT
PZ 176 (6)

fKRU Meltin Epoca Sabbia Inserto 30,5x91,5 RT
PZ 176 (6)

fKOC Meltin Fuoco Inserto Mix 3 91,5x91,5 RT
MIX 214 (7)

fKRY Meltin Wall Silver Listello 1,5x91,5 RT
PZ 10 (2)

fKP7 Meltin Rock Calce Inserto 30,5x91,5 RT
PZ 189 (6)

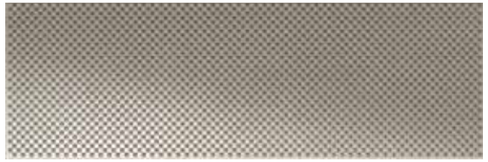

fKRX Meltin Rock Cemento Inserto 30,5x91,5 RT
PZ 189 (6)

fKRZ Meltin Rock Terra Inserto 30,5x91,5 RT
PZ 189 (6)

	Unità di vendita Sales unit	MQ./Box	PZ./Box	Kg/Box	Box/PL
1	1 Box	1,395	5	21,50	42
2	1 Box	-	5	-	-
3	1 Box	-	4	-	-
4	1 Box	1,116	4	20,00	42
5	1 Box	0,558	6	-	-
6	1 Box	-	2	-	-
7	1 Box	-	1 MIX	13,00	-

WALL/FLOOR

WALL	MELTIN 20% RECYCLED	CALCE	CEMENTO	SABBIA	TERRA
FLOOR	FAPNEST	TUTTI I COLORI ALL COLORS	SILVER	TUTTI I COLORI ALL COLORS	–
	NUANCES	QUERCIA	QUERCIA	SANDALO	NOCE
	MAKU	LIGHT	–	SAND	–

UTILIZZARE STUCCHI IN TINTA / USE MATCHING GROUTS

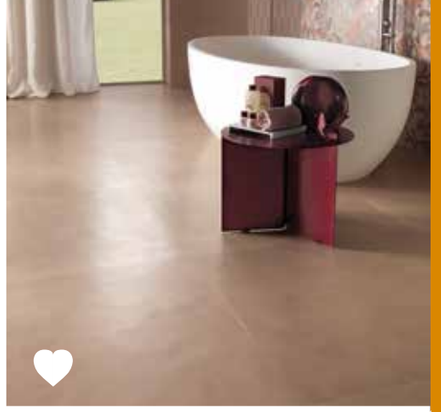

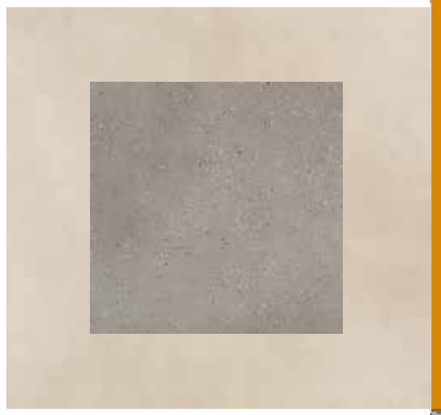

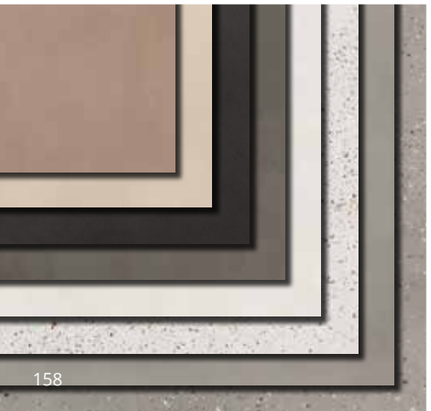

GRES PORCELLANATO

MILANO MOOD

PURE MODERNITY

Nuove superfici extra matt in sofisticate nuance pastose, fluide e suadenti patinate di grigio. Moderna semplicità per una eleganza eterna.

New ultra-matt surfaces in sophisticated pastel, fluid and mellow shades of grey. Modern simplicity that exudes eternal elegance.

Milano Mood Gres Porcellanato

GRES PORCELLANATO
PORCELAIN STONEWARE

120x120
47 1/4"x47 1/4"

60x120
23 5/8"x47 1/4"

80x80
31 1/2"x31 1/2"

40x80
15 3/4"x31 1/2"

SPESSORE 9 mm
THICKNESS 9 mm

RT / rettificato - rectified

Milano Mood Biscotto V1

Milano Mood Sabbia V1

Milano Mood Ghiaccio V1

Milano Mood Antracite V1

Milano Mood Cemento V1

Milano Mood Nebbia V1

MATT R9
120x120 RT
fQA0
MQ 147 < PL
MQ 127 > PL (1)

MATT R9
120x120 RT
fQA4
MQ 147 < PL
MQ 127 > PL (1)

MATT R9
120x120 RT
fQA2
MQ 156 < PL
MQ 136 > PL (1)

MATT R9
120x120 RT
fQAZ
MQ 156 < PL
MQ 136 > PL (1)

MATT R9
120x120 RT
fQA1
MQ 147 < PL
MQ 127 > PL (1)

MATT R9
120x120 RT
fQA3
MQ 147 < PL
MQ 127 > PL (1)

MATT R9
60x120 RT
fQA6
MQ 127 < PL
MQ 107 > PL (2)

MATT R9
60x120 RT
fQBA
MQ 127 < PL
MQ 107 > PL (2)

MATT R9
60x120 RT
fQA8
MQ 139 < PL
MQ 114 > PL (2)

MATT R9
60x120 RT
fQA5
MQ 139 < PL
MQ 114 > PL (2)

MATT R9
60x120 RT
fQA7
MQ 127 < PL
MQ 107 > PL (2)

MATT R9
60x120 RT
fQA9
MQ 127 < PL
MQ 107 > PL (2)

MATT R10
80x80 RT
fQBC
MQ 110 < PL
MQ 94 > PL (3)

SATIN
80x80 RT
fQBI
MQ 135 < PL
MQ 110 > PL (3)

MATT R10
80x80 RT
fQBG
MQ 110 < PL
MQ 94 > PL (3)

SATIN
80x80 RT
fQBM
MQ 135 < PL
MQ 110 > PL (3)

MATT R10
80x80 RT
fQBE
MQ 118 < PL
MQ 101 > PL (3)

SATIN
80x80 RT
fQBK
MQ 141 < PL
MQ 117 > PL (3)

MATT R10
80x80 RT
fQBB
MQ 118 < PL
MQ 101 > PL (3)

SATIN
80x80 RT
fQBH
MQ 141 < PL
MQ 117 > PL (3)

MATT R10
80x80 RT
fQBD
MQ 110 < PL
MQ 94 > PL (3)

SATIN
80x80 RT
fQBT
MQ 135 < PL
MQ 110 > PL (3)

MATT R10
80x80 RT
fQBF
MQ 110 < PL
MQ 94 > PL (3)

SATIN
80x80 RT
fQBL
MQ 135 < PL
MQ 110 > PL (3)

MATT R10
40x80 RT
fQBQ
MQ 90 < PL
MQ 77 > PL (4)

MATT R10
40x80 RT
fQBU
MQ 90 < PL
MQ 77 > PL (4)

MATT R10
40x80 RT
fQBS
MQ 98 < PL
MQ 83 > PL (4)

MATT R10
40x80 RT
fQBP
MQ 98 < PL
MQ 83 > PL (4)

MATT R10
40x80 RT
fQBR
MQ 90 < PL
MQ 77 > PL (4)

MATT R10
40x80 RT
fQBJ
MQ 90 < PL
MQ 77 > PL (4)

	Unità di vendita Sales unit	MQ./Box	PZ./Box	Kg/Box	Box/PL
1	1 Box	2,880	2	61,58	20
2	1 Box	1,440	2	33,33	35
3	1 Box	1,280	2	24,90	48
4	1 Box	1,280	4	24,90	28

Milano Mood Gres Porcellanato

GRES PORCELLANATO
PORCELAIN STONEWARE

120x120
47 1/4"x47 1/4"

60x120
23 5/8"x47 1/4"

80x80
31 1/2"x31 1/2"

40x80
15 3/4"x31 1/2"

SPESSORE 9 mm
THICKNESS 9 mm

RT / rettificato - rectified

Milano Mood Gocce Nebbia V1

Milano Mood Gocce Ghiaccio V1

SATIN

80x80 RT

fQBO
MQ 149 < PL
MQ 127 > PL (1)

SATIN

80x80 RT

fQBN
MQ 149 < PL
MQ 127 > PL (1)

	Unità di vendita Sales unit	MQ./Box	PZ./Box	Kg/Box	Box/PL
(1)	1 Box	1,280	2	24,90	48
(2)	1 Box	0,540	6	9,60	60
(3)	1 Box	ML 6,00	5	7,70	-
(4)	1 Box	ML 6,40	8	8,24	-
(5)	1 Box	-	8	-	-
(6)	1 Box	-	2	-	-

MACROMOSAICO

fQHH Milano Mood
Biscotto Macromosaico
Satin 30x30
PZ 21 (2)

fQHL Milano Mood
Sabbia Macromosaico
Satin 30x30
PZ 21 (2)

fQHI Milano Mood
Ghiaccio Macromosaico
Satin 30x30
PZ 21 (2)

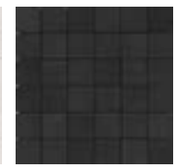

fQHG Milano Mood
Antracite Macromosaico
Satin 30x30
PZ 21 (2)

fQHJ Milano Mood
Cemento Macromosaico
Satin 30x30
PZ 21 (2)

fQHK Milano Mood
Nebbia Macromosaico
Satin 30x30
PZ 21 (2)

5 x 5 cm

fQHM Milano Mood Gocce
Ghiaccio Macromosaico
Satin 30x30
PZ 21 (2)

fQHN Milano Mood Gocce
Nebbia Macromosaico
Satin 30x30
PZ 21 (2)

5 x 5 cm

TRIMS

MILANO MOOD	BISCOTTO	SABBIA	GHIACCIO	ANTRACITE	CEMENTO	NEBBIA	GOCCE NEBBIA	GOCCE GHIACCIO
Battiscopa 7,2x120 RT 3"x47 1/4"	Matt R9 ML 36 (3)	Matt R9 ML 36 (3)	Matt R9 ML 36 (3)	Matt R9 ML 36 (3)	Matt R9 ML 36 (3)	Matt R9 ML 36 (3)	-	-
Battiscopa 7,2x80 RT 3"x31 1/2"	Satin ML 31 (4)	Satin ML 31 (4)	Satin ML 31 (4)	Satin ML 31 (4)	Satin ML 31 (4)	Satin ML 31 (4)	Satin ML 31 (4)	Satin ML 31 (4)
Battiscopa Sagomato DX e SX 7,2x30 RT 3"x11 3/4"	Matt R9 / Satin PZ 10 (5)	Matt R9 / Satin PZ 10 (5)	Matt R9 / Satin PZ 10 (5)	Matt R9 / Satin PZ 10 (5)	Matt R9 / Satin PZ 10 (5)	Matt R9 / Satin PZ 10 (5)	Satin PZ 10 (5)	Satin PZ 10 (5)
Scalino 33x120 RT 13"x47 1/4"	Matt R9 PZ 206 (6)	Matt R9 PZ 206 (6)	Matt R9 PZ 206 (6)	Matt R9 PZ 206 (6)	Matt R9 PZ 206 (6)	Matt R9 PZ 206 (6)	-	-
Scalino Angolare 33x33 RT 13"x13"	Satin R9 / R10 PZ 191 (6) PZ 181 (6)	Satin R9 / R10 PZ 191 (6) PZ 181 (6)	Satin R9 / R10 PZ 191 (6) PZ 181 (6)	Satin R9 / R10 PZ 191 (6) PZ 181 (6)	Satin R9 / R10 PZ 191 (6) PZ 181 (6)	Satin R9 / R10 PZ 191 (6) PZ 181 (6)	Satin PZ 191 (6)	Satin PZ 191 (6)
Scalino 33x80 RT 13"x31 1/2"	Satin R10 PZ 199 (6) PZ 194 (6)	Satin R10 PZ 199 (6) PZ 194 (6)	Satin R10 PZ 199 (6) PZ 194 (6)	Satin R10 PZ 199 (6) PZ 194 (6)	Satin R10 PZ 199 (6) PZ 194 (6)	Satin R10 PZ 199 (6) PZ 194 (6)	Satin PZ 199 (6)	Satin PZ 199 (6)

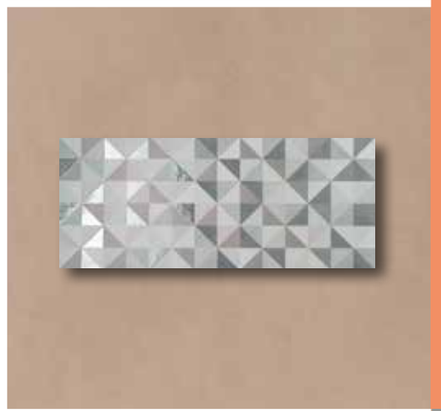

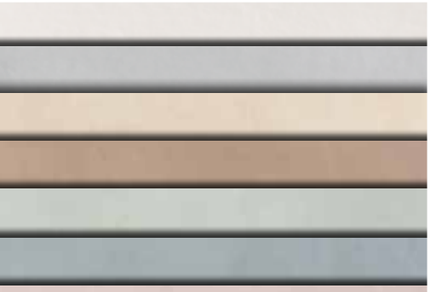

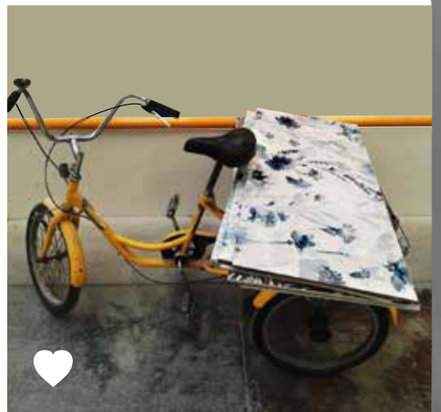

WALL TILES

MILANO MOOD

COLORS & DECORATION

Milano Mood ha una doppia anima, contemporanea, sobria ed elegante, nostalgica e retrò al contempo.

Milano Mood has two souls: a sober and elegant contemporary soul, and a nostalgic and retro soul.

Milano Mood Wall Tiles

PASTA BIANCA
WHITE BODY

50x120
19 5/8"x47 1/4"

SPESSORE 8,5 mm
THICKNESS 8,5 mm

RT / rettificato - rectified

fQAS Milano Mood Biscotto 50x120 RT
MQ 131 < PL V1
MQ 110 > PL (1)

fQD3 Milano Mood Biscotto Spigolo 1x50 RT
PZ 42 (2)

AE Spigolo 1x1
PZ 31 (3)

fQAU Milano Mood Cielo 50x120 RT
MQ 131 < PL V1
MQ 110 > PL (1)

fQD4 Milano Mood Cielo Spigolo 1x50 RT
PZ 42 (2)

AE Spigolo 1x1
PZ 31 (3)

fQAV Milano Mood Cipria 50x120 RT
MQ 131 < PL V1
MQ 110 > PL (1)

fQD5 Milano Mood Cipria Spigolo 1x50 RT
PZ 42 (2)

AE Spigolo 1x1
PZ 31 (3)

fQAX Milano Mood Perla 50x120 RT
MQ 131 < PL V1
MQ 110 > PL (1)

fQD7 Milano Mood Perla Spigolo 1x50 RT
PZ 42 (2)

AE Spigolo 1x1
PZ 31 (3)

fQAY Milano Mood Sabbia 50x120 RT
MQ 131 < PL V1
MQ 110 > PL (1)

fQD8 Milano Mood Sabbia Spigolo 1x50 RT
PZ 42 (2)

AE Spigolo 1x1
PZ 31 (3)

fQAW Milano Mood Ghiaccio 50x120 RT
MQ 131 < PL V1
MQ 110 > PL (1)

fQD6 Milano Mood Ghiaccio Spigolo 1x50 RT
PZ 42 (2)

AE Spigolo 1x1
PZ 31 (3)

fQAR Milano Mood Acquamarina 50x120 RT
MQ 131 < PL V1
MQ 110 > PL (1)

fQD2 Milano Mood Acquamarina Spigolo 1x50 RT
PZ 42 (2)

AE Spigolo 1x1
PZ 31 (3)

AVVERTENZE PER LA POSA IN OPERA DEGLI ARTICOLI MILANO MOOD: posare il prodotto facendo combaciare la grafica fra una piastrella e l'altra. Le frecce sul retro non sono indicative del verso di posa.

TIPS FOR INSTALLING THE MILANO MOOD PRODUCTS: lay the tiles by matching the patterns. The arrows on the back do not indicate the laying direction.

AVERTISSEMENTS POUR LA POSE DES ARTICLES MILANO MOOD: poser le produit en faisant coïncider le graphisme entre un carreau et l'autre. Les flèches au verso n'indiquent pas le sens de la pose.

HINWEISE FÜR DAS VERLEGEN DER ARTIKEL MILANO MOOD: Das Produkt so verlegen, dass die Grafik der einzelnen Fliesen übereinstimmt. Die Pfeile auf der Rückseite geben keinen Hinweis zur Verlegerichtung.

ADVERTENCIA PARA LA COLOCACIÓN DE LOS ARTÍCULOS MILANO MOOD: colocar el producto haciendo coincidir los dibujos entre las placas. Las flechas en la parte trasera no indican la dirección de colocación.

Инструкции для укладки плитки MILANO MOOD: уложите плитки в соответствии с нанесенным рисунком. Стрелки на обратной стороне не указывают на направление укладки.

fQDE Milano Mood Texture Archi 50x120 RT
MQ 161 < PL
MQ 148 > PL (1)

fQDF Milano Mood Texture Triangoli 50x120 RT
MQ 161 < PL
MQ 148 > PL (1)

fQDD Milano Mood Flower Cipria 50x120 RT
MQ 161 < PL
MQ 148 > PL (1)

fQDC Milano Mood Flower Blu 50x120 RT
MQ 161 < PL
MQ 148 > PL (1)

fQDH Milano Mood Tropical Sabbia 50x120 RT
MQ 161 < PL
MQ 148 > PL (1)

fQDG Milano Mood Tropical Bianco e Nero 50x120 RT
MQ 161 < PL
MQ 148 > PL (1)

fQDI Milano Mood Tropical Verde 50x120 RT
MQ 161 < PL
MQ 148 > PL (1)

	Unità di vendita Sales unit	MQ./Box	PZ./Box	Kg/Box	Box/PL
(1)	1 Box	1,800	3	31,50	35
(2)	1 Box	-	5	-	-
(3)	1 Box	-	4	-	-

Milano Mood Wall Tiles

PASTA BIANCA
WHITE BODY

50x120
19 5/8"x47 1/4"

SPESSORE 8,5 mm
THICKNESS 8,5 mm

RT / rettificato - rectified

MOSAICO

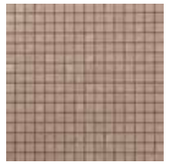

fQEV Milano Mood Biscotto
Mosaico 30,5x30,5
PZ 52 (1)

fQEW Milano Mood Cielo
Mosaico 30,5x30,5
PZ 52 (1)

fQEX Milano Mood Cipria
Mosaico 30,5x30,5
PZ 52 (1)

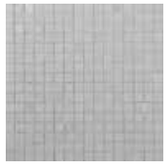

fQEZ Milano Mood Perla
Mosaico 30,5x30,5
PZ 52 (1)

fQE0 Milano Mood Sabbia
Mosaico 30,5x30,5
PZ 52 (1)

fQEY Milano Mood Ghiaccio
Mosaico 30,5x30,5
PZ 52 (1)

fQEU Milano Mood Acquamarina
Mosaico 30,5x30,5
PZ 52 (1)

1,8 x 1,8 cm

MOSAICO ARCHS

fQKV Milano Mood
Sabbia Biscotto
Archs Mosaico 28,2x31
PZ 58 (2)

fQKT Milano Mood
Cielo Perla
Archs Mosaico 28,2x31
PZ 58 (2)

fQKU Milano Mood
Cipria Biscotto
Archs Mosaico 28,2x31
PZ 58 (2)

fQKS Milano Mood
Acquamarina Perla
Archs Mosaico 28,2x31
PZ 58 (2)

fPQ8 Lumina Cromo Silver Listello 1,5x120 RT (3)
PZ 38

AE Listello 1x1,5 (4)
PZ 10

fPQA Lumina Satinato Silver Listello 1,5x120 RT (3)
PZ 27

AE Listello 1x1,5 (4)
PZ 2

fPQ9 Lumina Satinato Copper Listello 1,5x120 RT (3)
PZ 38

AE Listello 1x1,5 (4)
PZ 10

fQLR Lumina Satinato Orange Listello 0,5x120 RT (3)
PZ 79

AE Listello 0,5x0,5 (4)
PZ 10

fQLQ Lumina Satinato Silver Micromatita 0,7x120 RT (3)
PZ 44

fQLN Lumina Cromo Silver Micromatita 0,7x120 RT (3)
PZ 44

fQLO Lumina Satinato Blu Micromatita 0,7x120 RT (3)
PZ 44

fQLP Lumina Satinato Fumé Micromatita 0,7x120 RT (3)
PZ 44

	Unità di vendita Sales unit	MQ./Box	PZ./Box	Kg/Box	Box/PL
(1)	1 Box	0,558	6	8,20	-
(2)	1 Box	0,524	6	9,57	-
(3)	1 Box	-	5	-	-
(4)	1 Box	-	4	-	-

Milano Mood Acquamarina Mosaico

Milano Mood Cipria Biscotto Archs Mosaico

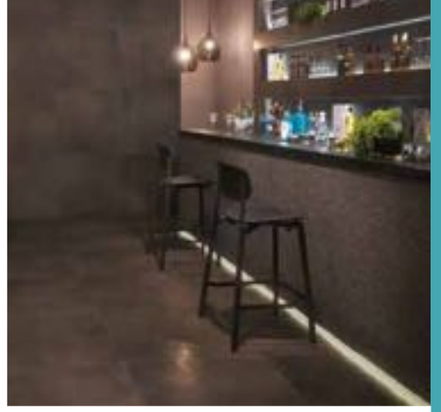

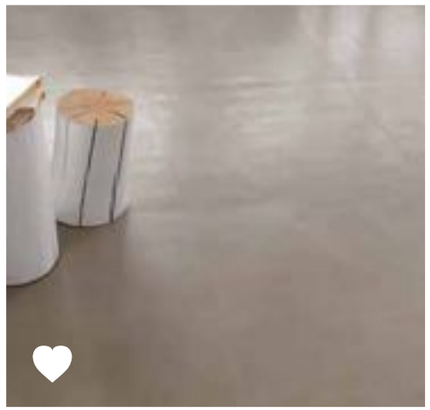

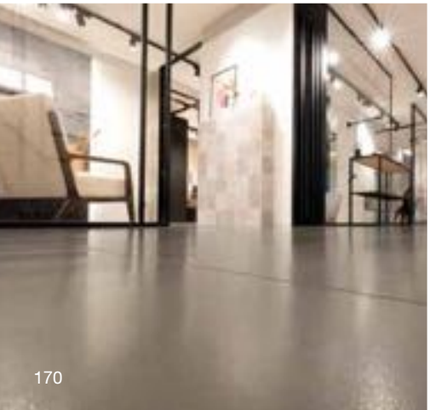

GRES PORCELLANATO

MILANO & FLOOR

CONTEMPORARY COMFORT

Invita al tatto, cattura la luce, affascina con superfici matt volutamente irregolari, dall'appeal contemporaneo.

An invitation to touch, capturing the light and charming with their deliberately irregular matt surface with a contemporary appeal.

Milano & Floor

GRES PORCELLANATO
PORCELAIN STONEWARE

80x160 31 1/2"x63" | **120x120** 47 1/4"x47 1/4" | **80x80** 31 1/2"x31 1/2"

60x60 23 5/8"x23 5/8" | **30x60** 11 3/4"x23 5/8"

SPESSORE 9 mm
THICKNESS 9 mm

RT / rettificato - rectified

Milano & Floor Grigio V1

MATT R 9

120x120 RT

fOPW
MQ 146 < PL
MQ 126 > PL
1

MATT R 9

60x60 RT

fNRF
MQ 84 < PL
MQ 71 > PL
2

MATT R 9

30x60 RT

fOHS
MQ 69 < PL
MQ 57 > PL
3

SATIN

80x160 RT

fPVJ
MQ 152 < PL
MQ 130 > PL
4

SATIN

80x80 RT

fPPQ
MQ 135 < PL
MQ 110 > PL
5

Milano & Floor Bianco V1

MATT R 9

120x120 RT

fOPV
MQ 155 < PL
MQ 135 > PL
1

MATT R 9

60x60 RT

fNRD
MQ 92 < PL
MQ 77 > PL
2

MATT R 9

30x60 RT

fOHQ
MQ 79 < PL
MQ 66 > PL
3

SATIN

80x160 RT

fPVL
MQ 157 < PL
MQ 138 > PL
4

SATIN

80x80 RT

fPPP
MQ 141 < PL
MQ 117 > PL
5

Milano & Floor Tortora V1

MATT R 9

120x120 RT

fOPX
MQ 146 < PL
MQ 126 > PL
1

MATT R 9

60x60 RT

fNRG
MQ 84 < PL
MQ 71 > PL
2

MATT R 9

30x60 RT

fOHT
MQ 69 < PL
MQ 57 > PL
3

SATIN

80x160 RT

fPVK
MQ 152 < PL
MQ 130 > PL
4

SATIN

80x80 RT

fPPR
MQ 135 < PL
MQ 110 > PL
5

Milano & Floor Beige V1

MATT R 9

120x120 RT

fOPU
MQ 146 < PL
MQ 126 > PL
1

MATT R 9

60x60 RT

fNRE
MQ 84 < PL
MQ 71 > PL
2

MATT R 9

30x60 RT

fOHP
MQ 69 < PL
MQ 57 > PL
3

SATIN

80x160 RT

fPVI
MQ 152 < PL
MQ 130 > PL
4

SATIN

80x80 RT

fPPO
MQ 135 < PL
MQ 110 > PL
5

Milano & Floor Corten V2

MATT R 9

60x60 RT

fNRH
MQ 92 < PL
MQ 77 > PL
2

MATT R 9

30x60 RT

fOHR
MQ 79 < PL
MQ 66 > PL
3

SATIN

80x160 RT

fPVM
MQ 157 < PL
MQ 138 > PL
4

SATIN

80x80 RT

fPTX
MQ 141 < PL
MQ 117 > PL
5

	Unità di vendita Sales unit	MQ./Box	PZ./Box	Kg/Box	Box/PL
1	1 Box	2,880	2	61,58	20
2	1 Box	1,080	3	24,82	40
3	1 Box	1,260	7	25,00	40
4	1 Box	2	2,560	55,12	16
5	1 Box	2	1,280	24,90	48

UPEC

Classification UPEC
Seul le site du CSTB fait foi, pour vérifier les classements indiqués, merci de consulter le site https://evaluation.cstb.fr/

Milano & Floor

GRES PORCELLANATO
PORCELAIN STONEWARE

80x160 31 1/2"x63" | **120x120** 47 1/4"x47 1/4" | **80x80** 31 1/2"x31 1/2" | **60x60** 23 5/8"x23 5/8" | **30x60** 11 3/4"x23 5/8"

SPESSORE 9 mm
THICKNESS 9 mm

RT / rettificato - rectified

MOSAICO

fNSX Milano & Floor Grigio
Round Mosaico Matt
29,5x32,5 (1)
PZ 87

fNSV Milano & Floor Bianco
Round Mosaico Matt
29,5x32,5 (1)
PZ 87

fNSY Milano & Floor Tortora
Round Mosaico Matt
29,5x32,5 (1)
PZ 87

fNSU Milano & Floor Beige
Round Mosaico Matt
29,5x32,5 (1)
PZ 87

fNSW Milano & Floor Corten
Round Mosaico Matt
29,5x32,5 (1)
PZ 87

Ø 2,2 cm

MOSAICO ANTICATO

fNS2 Milano & Floor Grigio
Macromosaico Anticato Matt
30x30 (2)
PZ 21

fNS0 Milano & Floor Bianco
Macromosaico Anticato Matt
30x30 (2)
PZ 21

fNS3 Milano & Floor Tortora
Macromosaico Anticato Matt
30x30 (2)
PZ 21

fNSZ Milano & Floor Beige
Macromosaico Anticato Matt
30x30 (2)
PZ 21

fNS1 Milano & Floor Corten
Macromosaico Anticato Matt
30x30 (2)
PZ 21

5 x 5 cm

TRIMS

MILANO & FLOOR	GRIGIO	BIANCO	TORTORA	BEIGE	CORTEN
Battiscopa 7,2x120 RT 3"x47 1/4"	Matt ML 36 (3)	Matt ML 36 (3)	Matt ML 36 (3)	Matt ML 36 (3)	-
Battiscopa 7,2x80 RT 3"x31 1/2"	Satin ML 23 (4)	Satin ML 23 (4)	Satin ML 23 (4)	Satin ML 23 (4)	Satin ML 23 (4)
Battiscopa 7,2x60 RT 3"x23 5/8"	Matt ML 19 (5)	Matt ML 19 (5)	Matt ML 19 (5)	Matt ML 19 (5)	Matt ML 19 (5)
Battiscopa Sagomato DX 7,2x30 RT 3"x11 3/4"	Matt PZ 10 / Satin PZ 10 (6)	Matt PZ 10 / Satin PZ 10 (6)	Matt PZ 10 / Satin PZ 10 (6)	Matt PZ 10 / Satin PZ 10 (6)	Matt PZ 10 / Satin PZ 10 (6)
Battiscopa Sagomato SX 7,2x30 RT 3"x11 3/4"	Matt PZ 10 / Satin PZ 10 (6)	Matt PZ 10 / Satin PZ 10 (6)	Matt PZ 10 / Satin PZ 10 (6)	Matt PZ 10 / Satin PZ 10 (6)	Matt PZ 10 / Satin PZ 10 (6)
Scalino 33x120 RT 13"x47 1/4"	Matt PZ 206 (7)	Matt PZ 206 (7)	Matt PZ 206 (7)	Matt PZ 206 (7)	Matt PZ 206 (7)
Scalino 33x60 RT 13"x23 5/8"	Matt PZ 160 (7)	Matt PZ 160 (7)	Matt PZ 160 (7)	Matt PZ 160 (7)	Matt PZ 160 (7)
Scalino Angolare 33x33 RT 13"x13"	Matt PZ 181 / Satin PZ 191 (7)	Matt PZ 181 / Satin PZ 191 (7)	Matt PZ 181 / Satin PZ 191 (7)	Matt PZ 181 / Satin PZ 191 (7)	Matt PZ 181 / Satin PZ 191 (7)

Milano & Floor Tortora Satin

	Unità di vendita Sales unit	MQ./Box	PZ./Box	Kg/Box	Box/PL
(1)	1 Box	0,575	6	9,10	72
(2)	1 Box	0,540	6	9,50	60
(3)	1 Box	ML 6,00	5	7,70	-
(4)	1 Box	ML 6,40	8	8,24	-
(5)	1 Box	ML 4,80	8	6,88	-
(6)	1 Box	-	8	-	-
(7)	1 Box	-	2	-	-

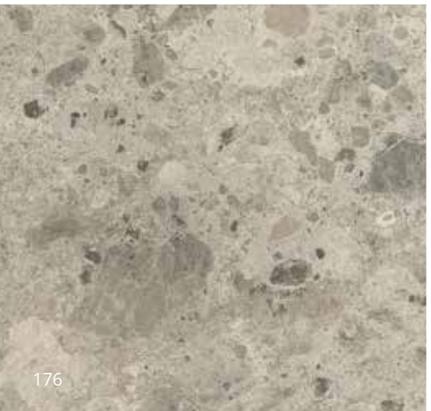

GRES PORCELLANATO

NATIVA

BACK TO NATURE

Nativa celebra la pietra e ne rinnova l'estetica secondo un linguaggio contemporaneo, lasciandone intatta la prorompente, ancestrale bellezza.

Nativa celebrates stone and updates its aesthetic to take on a more contemporary look, preserving its overwhelming ancestral beauty.

Nativa

GRES PORCELLANATO
PORCELAIN STONEWARE

120x120 47 1/4"x47 1/4" | **60x120** 23 5/8"x47 1/4" | **80x80** 31 1/2"x31 1/2" | **40x80** 15 3/4"x31 1/2"

SPESSORE 9 mm
THICKNESS 9 mm

RT / rettificato - rectified

Nativa Sand V3

Nativa White V3

Nativa Grey V3

MATT R9
120x120 RT (1)
fQBW
MQ 144 < PL
MQ 120 > PL

MATT R9
120x120 RT (1)
fQBX
MQ 144 < PL
MQ 120 > PL

MATT R9
120x120 RT (1)
fQBV
MQ 144 < PL
MQ 120 > PL

MATT R9
60x120 RT (2)
fQBZ
MQ 118 < PL
MQ 101 > PL

MATT R9
60x120 RT (2)
fQB0
MQ 118 < PL
MQ 101 > PL

MATT R9
60x120 RT (2)
fQBY
MQ 118 < PL
MQ 101 > PL

MATT R10
80x80 RT (3)
fQAJ
MQ 101 < PL
MQ 86 > PL

SATIN
80x80 RT (3)
fQAG
MQ 122 < PL
MQ 104 > PL

MATT R10
80x80 RT (3)
fQAK
MQ 101 < PL
MQ 86 > PL

SATIN
80x80 RT (3)
fQAH
MQ 122 < PL
MQ 104 > PL

MATT R10
80x80 RT (3)
fQAI
MQ 101 < PL
MQ 86 > PL

SATIN
80x80 RT (3)
fQAF
MQ 122 < PL
MQ 104 > PL

MATT R10
40x80 RT (4)
fQAM
MQ 86 < PL
MQ 74 > PL

MATT R10
40x80 RT (4)
fQAN
MQ 86 < PL
MQ 74 > PL

MATT R10
40x80 RT (4)
fQAL
MQ 86 < PL
MQ 74 > PL

OUT R11
80x80 RT (3)
fQAP
MQ 114 < PL
MQ 98 > PL

OUT R11
80x80 RT (3)
fQAQ
MQ 114 < PL
MQ 98 > PL

OUT R11
80x80 RT (3)
fQAO
MQ 114 < PL
MQ 98 > PL

MOSAICO ANTICATO

fQNU Nativa Sand Macromos. Anticato Satin 30x30
PZ 23 (5)

fQNW Nativa White Macromos. Anticato Satin 30x30
PZ 23 (5)

fQNT Nativa Grey Macromos. Anticato Satin 30x30
PZ 23 (5)

5 x 5 cm

fQNX Nativa Sand Maximosaico Anticato Satin 30x30
PZ 34 (5)

fQNY Nativa White Maximosaico Anticato Satin 30x30
PZ 34 (5)

fQNV Nativa Grey Maximosaico Anticato Satin 30x30
PZ 34 (5)

10 x 10 cm

Nativa White Maximosaico Anticato Satin

MOSAICO

fQNN Nativa Sand Fly Mosaico Satin 25x41,5
PZ 68 (6)

fQNO Nativa White Fly Mosaico Satin 25x41,5
PZ 68 (6)

fQNM Nativa Grey Fly Mosaico Satin 25x41,5
PZ 68 (6)

TRIMS

NATIVA	Sand	White	Grey
Battiscopa 7,5x120 RT 3"x47 1/4"	Matt R9 ML 36 (7)	Matt R9 ML 36 (7)	Matt R9 ML 36 (7)
Battiscopa 7,5x80 RT 3"x31 1/2"	Satin ML 31 (7)	Satin ML 31 (7)	Satin ML 31 (7)
Battiscopa Sagomato DX e SX 7,5x30 RT 3"x11 3/4"	Matt R9 / Satin PZ 10 (8)	Matt R9 / Satin PZ 10 (8)	Matt R9 / Satin PZ 10 (8)
Scalino 33x120 RT 13"x47 1/4"	Matt R9 PZ 206 (9)	Matt R9 PZ 206 (9)	Matt R9 PZ 206 (9)
Scalino Angolare 33x33 RT 13"x13"	Matt R9 / R10 PZ 181 (9) Satin PZ 191 (9)	Matt R9 / R10 PZ 181 (9) Satin PZ 191 (9)	Matt R9 / R10 PZ 181 (9) Satin PZ 191 (9)
Scalino 33x80 RT 13"x31 1/2"	Matt R10 PZ 194 (9) Satin PZ 199 (9)	Matt R10 PZ 194 (9) Satin PZ 199 (9)	Matt R10 PZ 194 (9) Satin PZ 199 (9)
Elemento L OUT 15x80 RT 7 7/8"x31 1/2"	OUT ML 194 (9)	OUT ML 194 (9)	OUT ML 194 (9)

	Unità di vendita Sales unit	MQ./Box	PZ./Box	Kg/Box	Box/PL
(1)	1 Box	2,880	2	61,58	20
(2)	1 Box	1,440	2	33,33	15
(3)	1 Box	1,280	2	24,90	48
(4)	1 Box	1,280	4	24,90	28
(5)	1 Box	0,540	6	9,60	-
(6)	1 Box	0,626	6	12,06	-
(7)	1 Box	ML 6,00	5	7,70	-
(8)	1 Box	-	8	-	-
(9)	1 Box	-	2	-	-
(10)	1 Box	ML 6,40	8	8,24	-

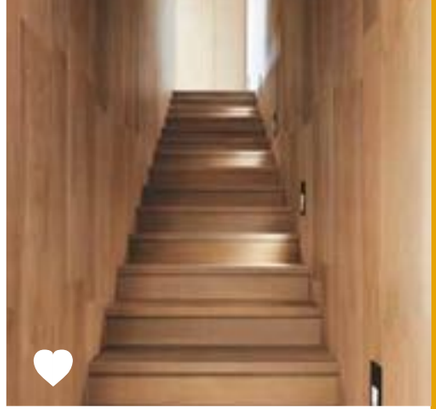

GRES PORCELLANATO

NUANCES

A THOUSAND SHADES OF LIFE

Eleganti piastrelle in gres effetto legno dal cromatismo caldo e calibrato, in cui si leggono infinite nuance di colore.

Elegant wood-effect stoneware tiles with warm, calibrated colours, offering infinite colour interpretations.

Nuances

GRES PORCELLANATO
PORCELAIN STONEWARE

25x150 **22,5x90** **15x90**
9 7/8"x59" **8 7/8"x35 3/8"** **5 7/8"x35 3/8"**

SPESSORE 9,5 mm
THICKNESS 9,5 mm

RT / rettificato - rectified

Nuances Faggio V2

MATT R 9
25x150 RT
fLGT
MQ 132 < PL
MQ 112 > PL
1

MATT R 9
22,5x90 RT
fJOC
MQ 78 < PL
MQ 68 > PL
2

MATT R 9
15x90 RT
fJMX
MQ 82 < PL
MQ 72 > PL
3

OUT R 11 C(A+B+C)
22,5x90 RT
fJOX
MQ 82 < PL
MQ 72 > PL
2

Nuances Noce V2

MATT R 9
22,5x90 RT
fJOU
MQ 84 < PL
MQ 73 > PL
2

MATT R 9
15x90 RT
fJOQ
MQ 89 < PL
MQ 78 > PL
3

OUT R 11 C(A+B+C)
22,5x90 RT
fJOY
MQ 89 < PL
MQ 78 > PL
2

Nuances Quercia V2

MATT R 9
22,5x90 RT
fJOD
MQ 78 < PL
MQ 68 > PL
2

MATT R 9
15x90 RT
fJMY
MQ 82 < PL
MQ 72 > PL
3

OUT R 11 C(A+B+C)
22,5x90 RT
fJOZ
MQ 82 < PL
MQ 72 > PL
2

Nuances Rovere V2

MATT R 9
25x150 RT
fLG0
MQ 141 < PL
MQ 121 > PL
1

MATT R 9
22,5x90 RT
fJOE
MQ 84 < PL
MQ 73 > PL
2

MATT R 9
15x90 RT
fJMZ
MQ 89 < PL
MQ 78 > PL
3

OUT R 11 C(A+B+C)
22,5x90 RT
fJO0
MQ 89 < PL
MQ 78 > PL
2

Nuances Sandalo V2

MATT R 9
25x150 RT
fLJ5
MQ 132 < PL
MQ 112 > PLL
1

MATT R 9
22,5x90 RT
fJOF
MQ 78 < PL
MQ 68 > PL
2

MATT R 9
15x90 RT
fJOA
MQ 82 < PL
MQ 72 > PL
3

OUT R 11 C(A+B+C)
22,5x90 RT
fJO1
MQ 82 < PL
MQ 72 > PL
2

Nuances Ulivo V2

MATT R 9
22,5x90 RT
fJOG
MQ 78 < PL
MQ 68 > PL
2

MATT R 9
15x90 RT
fJOB
MQ 82 < PL
MQ 72 > PL
3

OUT R 11 C(A+B+C)
22,5x90 RT
fJO2
MQ 82 < PL
MQ 72 > PL
2

	Unità di vendita Sales unit	MQ./Box	PZ./Box	Kg/Box	Box/PL
1	1 Box	1,125	3	25,50	30
2	1 Box	1,215	6	26,70	36
3	1 Box	1,215	9	25,20	36

UPEC

Classification UPEC
Seul le site du CSTB fait foi, pour vérifier les classements indiqués, merci de consulter le site https://evaluation.cstb.fr/

Nuances

GRES PORCELLANATO
PORCELAIN STONEWARE

25x150 9 7/8"x59" **22,5x90** 8 7/8"x35 3/8" **15x90** 5 7/8"x35 3/8"

SPESSORE 9,5 mm
THICKNESS 9,5 mm

RT / rettificato - rectified

MOSAICO

fJQ7 Nuances Faggio
Mosaico 22,5x22,5
PZ 17 (1)

fJQ8 Nuances Noce
Mosaico 22,5x22,5
PZ 17 (1)

fJRA Nuances Rovere
Mosaico 22,5x22,5
PZ 17 (1)

fJRC Nuances Ulivo
Mosaico 22,5x22,5
PZ 17 (1)

fJRB Nuances Sandalo
Mosaico 22,5x22,5
PZ 17 (1)

fJQ9 Nuances Quercia
Mosaico 22,5x22,5
PZ 17 (1)

fJRD Nuances Classic Noce Tappeto
45x45 RT
PZ 207 (2)

fJRE Nuances Classic Sandalo Tappeto
45x45 RT
PZ 207 (2)

fJY5 Nuances Classic Faggio Noce Tappeto
45x45 RT
PZ 207 (2)

TRIMS

NUANCES	FAGGIO	NOCE	QUERCIA	ROVERE	SANDALO	ULIVO
Battiscopa 7,2x90 RT 3"x35 3/8"	ML 25 (3)	ML 25 (3)	ML 25 (3)	ML 25 (3)	ML 25 (3)	ML 25 (3)
Battiscopa Sagomato DX 7,2x30 RT 3"x11 3/4"	PZ 10 (4)	PZ 10 (4)	PZ 10 (4)	PZ 10 (4)	PZ 10 (4)	PZ 10 (4)
Battiscopa Sagomato SX 7,2x30 RT 3"x11 3/4"	PZ 10 (4)	PZ 10 (4)	PZ 10 (4)	PZ 10 (4)	PZ 10 (4)	PZ 10 (4)
Scalino 25x150 RT 9 7/8"x59"	PZ 204 (5)	-	-	PZ 204 (5)	PZ 204 (5)	-
Scalino Angolare DX 25x150 RT 9 7/8"x59"	PZ 206 (5)	-	-	PZ 206 (5)	PZ 206 (5)	-
Scalino Angolare SX 25x150 RT 9 7/8"x59"	PZ 206 (5)	-	-	PZ 206 (5)	PZ 206 (5)	-
Scalino 22,5x90 RT 8 7/8"x35 3/8"	PZ 176 (5)	PZ 176 (5)	PZ 176 (5)	PZ 176 (5)	PZ 176 (5)	PZ 176 (5)
Scalino Angolare DX 22,5x22,5 RT 8 7/8"x8 7/8"	PZ 181 (5)	PZ 181 (5)	PZ 181 (5)	PZ 181 (5)	PZ 181 (5)	PZ 181 (5)
Scalino Angolare SX 22,5x22,5 RT 8 7/8"x8 7/8"	PZ 181 (5)	PZ 181 (5)	PZ 181 (5)	PZ 181 (5)	PZ 181 (5)	PZ 181 (5)
Elemento L OUT 22,5x90 RT 8 7/8"x35 3/8"	OUT ML 194 (5)	OUT ML 194 (5)	OUT ML 194 (5)	OUT ML 194 (5)	OUT ML 194 (5)	OUT ML 194 (5)

	Unità di vendita Sales unit	MQ./Box	PZ./Box	Kg/Box	Box/PL
(1)	1 Box	0,303	6	6,40	132
(2)	1 Box	-	2	-	-
(3)	1 Box	5,40 ML	6	8,77	-
(4)	1 Box	-	8	3,55	-
(5)	1 Box	-	2	-	-

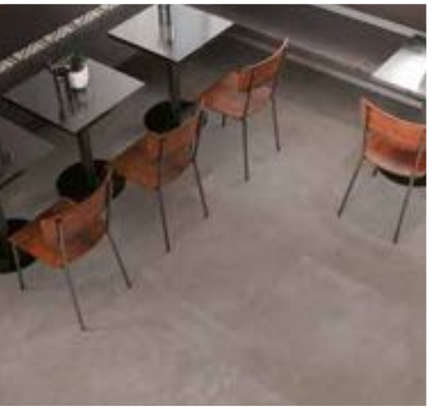

GRES PORCELLANATO

NUX

STRONG & GENTLE TOTAL LOOK

Perfetto coordinato per infiniti accostamenti, a parete e pavimento, con la stessa incredibile materia.

Perfect coordinates for infinite wall and floor combinations in the same incredible material.

Nux Gres Porcellanato

GRES PORCELLANATO
PORCELAIN STONEWARE

80x80 $31^{1/2''}x31^{1/2''}$ **40x80** $15^{3/4''}x31^{1/2''}$ **60x60** $23^{5/8''}x23^{5/8''}$

30x60 $11^{3/4''}x23^{5/8''}$

SPESSORE 9 mm
THICKNESS 9 mm

RT / rettificato - rectified

Nux Dark V2

Nux Taupe V2

Nux Grey V2

Nux White V2

Nux Beige V2

MATT R 9
80x80 RT
fQP9
MQ 109 < PL
MQ 95 > PL
1

MATT R 9
80x80 RT
fQQB
MQ 109 < PL
MQ 95 > PL
1

MATT R 9
80x80 RT
fQQA
MQ 109 < PL
MQ 95 > PL
1

MATT R 9
80x80 RT
fQQC
MQ 109 < PL
MQ 95 > PL
1

MATT R 9
80x80 RT
fPWB
MQ 109 < PL
MQ 95 > PL
1

MATT R 9
40x80 RT
fQQE
MQ 90 < PL
MQ 77 > PL
2

MATT R 9
40x80 RT
fQQG
MQ 90 < PL
MQ 77 > PL
2

MATT R 9
40x80 RT
fQQF
MQ 90 < PL
MQ 77 > PL
2

MATT R 9
40x80 RT
fQQH
MQ 90 < PL
MQ 77 > PL
2

MATT R 9
40x80 RT
fQQD
MQ 90 < PL
MQ 77 > PL
2

MATT R 9
60x60 RT
fOQ1
MQ 81 < PL
MQ 71 > PL
3

MATT R 9
60x60 RT
fOQ2
MQ 81 < PL
MQ 71 > PL
3

MATT R 9
60x60 RT
fONZ
MQ 81 < PL
MQ 71 > PL
3

MATT R 9
60x60 RT
fON0
MQ 81 < PL
MQ 71 > PL
3

MATT R 9
60x60 RT
fONY
MQ 81 < PL
MQ 71 > PL
3

MATT R 9
30x60 RT
fOQ5
MQ 69 < PL
MQ 57 > PL
4

MATT R 9
30x60 RT
fOQ6
MQ 69 < PL
MQ 57 > PL
4

MATT R 9
30x60 RT
fON2
MQ 69 < PL
MQ 57 > PL
4

MATT R 9
30x60 RT
fON3
MQ 69 < PL
MQ 57 > PL
4

MATT R 9
30x60 RT
fON1
MQ 69 < PL
MQ 57 > PL
4

	Unità di vendita Sales unit	MQ./Box	PZ./Box	Kg/Box	Box/PL
1	1 Box	1,280	2	24,90	48
2	1 Box	1,280	4	24,90	28
3	1 Box	1,080	3	23,77	40
4	1 Box	1,260	7	25,00	40

UPEC

Classification UPEC
Seul le site du CSTB fait foi, pour vérifier les classements indiqués, merci de consulter le site https://evaluation.cstb.fr/

MOSAICO

fOSO Nux Mosaico Spinato 25,5x29,5
PZ 68 (1)

fOSN Nux Grey Outline Mosaico 30x30
PZ 51 (2)

fOSM Nux White Outline Mosaico 30x30
PZ 51 (2)

fOSH Nux Beige Outline Mosaico 30x30
PZ 51 (2)

4,8 x 4,8 cm

MOSAICO ANTICATO

fORP Nux Dark Macromosaico Anticato 30x30
PZ 21 (3)

fORQ Nux Taupe Macromosaico Anticato 30x30
PZ 21 (3)

fOQR Nux Grey Macromosaico Anticato 30x30
PZ 21 (3)

fOQS Nux White Macromosaico Anticato 30x30
PZ 21 (3)

fOQQ Nux Beige Macromosaico Anticato 30x30
PZ 21 (3)

5 x 5 cm

fORU Nux Dark Mosaico Anticato 30x30
PZ 43 (3)

fORV Nux Taupe Mosaico Anticato 30x30
PZ 43 (3)

fORS Nux Grey Mosaico Anticato 30x30
PZ 43 (3)

fORT Nux White Mosaico Anticato 30x30
PZ 43 (3)

fORR Nux Beige Mosaico Anticato 30x30
PZ 43 (3)

1,7 x 1,7 cm

fORN Nux Dark Schegge Mosaico Anticato 30x30
PZ 42 (2)

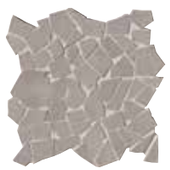

fORO Nux Taupe Schegge Mosaico Anticato 30x30
PZ 42 (2)

fOQO Nux Grey Schegge Mosaico Anticato 30x30
PZ 42 (2)

fOQP Nux White Schegge Mosaico Anticato 30x30
PZ 42 (2)

fOQN Nux Beige Schegge Mosaico Anticato 30x30
PZ 42 (2)

	Unità di vendita Sales unit	MQ./Box	PZ./Box	Kg/Box	Box/PL
1	1 Box	0,45	6	7,56	72
2	1 Box	0,54	6	10,20	60
3	1 Box	0,54	6	9,50	60
4	1 Box	ML 6,40	8	8,24	-
5	1 Box	ML 4,80	8	6,70	-
6	1 Box	-	8	-	-
7	1 Box	-	2	-	-

Nux Dark Schegge Mosaico Anticato

TRIMS

NUX	DARK	TAUPE	GREY	WHITE	BEIGE
Battiscopa 7,2x80 RT 3"x31 1/2"	ML 31 (4)	ML 31 (4)	ML 31 (4)	ML 31 (4)	ML 31 (4)
Battiscopa 7,2x60 RT 3"x23 5/8"	ML 19 (5)	ML 19 (5)	ML 19 (5)	ML 19 (5)	ML 19 (5)
Battiscopa Sagomato DX 7,5x30 RT 3"x11 3/4"	PZ 10 (6)	PZ 10 (6)	PZ 10 (6)	PZ 10 (6)	PZ 10 (6)
Battiscopa Sagomato SX 7,5x30 RT 3"x11 3/4"	PZ 10 (6)	PZ 10 (6)	PZ 10 (6)	PZ 10 (6)	PZ 10 (6)
Scalino 33x80 RT 13"x31 1/2"	PZ 194 (7)	PZ 194 (7)	PZ 194 (7)	PZ 194 (7)	PZ 194 (7)
Scalino 33x60 RT 13"x23 5/8"	PZ 160 (7)	PZ 160 (7)	PZ 160 (7)	PZ 160 (7)	PZ 160 (7)
Scalino Angolare 33x33 RT 13"x13"	PZ 181 (7)	PZ 181 (7)	PZ 181 (7)	PZ 181 (7)	PZ 181 (7)

WALL TILES

NUX

ELEGANT STONE

Rigore ed eleganza per rivestire le pareti con la ricchezza materica della pietra naturale e il fascino lineare della scultura contemporanea.

Rigour and elegance to cover walls in the material wealth of natural stone and the linear charm of contemporary sculpture.

Nux Wall Tiles

PASTA BIANCA
WHITE BODY

25x75
9 7/8"x29 1/2"

SPESSORE 8,5 mm
THICKNESS 8,5 mm

SPESSORE 3D 10,5 mm
3D THICKNESS 10,5 mm

fOQD Nux Grey 25x75 V2
MQ 57 < PL
MQ 49 > PL (1)

fOQE Nux White 25x75 V2
MQ 57 < PL
MQ 49 > PL (1)

fOQC Nux Beige 25x75 V2
MQ 57 < PL
MQ 49 > PL (1)

fOQ1 Nux Grey Spigolo 1x25
PZ 12 (2)

fOQJ Nux White Spigolo 1x25
PZ 12 (2)

fOQH Nux Beige Spigolo 1x25
PZ 12 (2)

fOQL A.E. Spigolo 1x1
PZ 17 (3)

fOQM A.E. Spigolo 1x1
PZ 17 (3)

fOQK A.E. Spigolo 1x1
PZ 17 (3)

fORX Nux Mark Grey 25x75 V2
MQ 64 < PL
MQ 54 > PL (4)

fORY Nux Mark White 25x75 V2
MQ 64 < PL
MQ 54 > PL (4)

fORW Nux Mark Beige 25x75 V2
MQ 64 < PL
MQ 54 > PL (4)

MOSAICO ANTICATO

fOR0 Nux Grey Brick Mosaico Anticato 30,5x30,5
PZ 48 (5)

fOR1 Nux White Brick Mosaico Anticato 30,5x30,5
PZ 48 (5)

fORZ Nux Beige Brick Mosaico Anticato 30,5x30,5
PZ 48 (5)

1,3 x 2,3 cm

fOR2 Nux Foliage White Inserto Mix 3 75x75
MIX 200 (6)

fOR4 Nux Code Inserto Mix 3 75x75
MIX 201 (6)

fOQF Nux Corten Inserto Mix 2 50x75
MIX 172 (7)

fOQG Nux Corten Listello 2x75
PZ 13 (2)

fOS5 Nux Black Metal Inserto Mix 2 50x75
MIX 172 (7)

fOS6 Nux Black Metal Listello 2x75
PZ 13 (2)

fK6K Lumina 75 Cromo Silver Listello 1,5x75
PZ 24 (2)

fNJ5 AE Listello 1x1,5
PZ 2 (3)

fK6L Lumina 75 Satinato Silver Listello 1,5x75
PZ 8 (2)

fNJ6 AE Listello 1x1,5
PZ 1 (3)

fNLH Lumina 75 Satinato Blu Micromatita 0,7x75
PZ 29 (2)

fOK0 Lumina 75 Satinato Copper Listello 1,5x75
PZ 24 (2)

fOA1 AE Listello 1x1,5
PZ 10 (3)

	Unità di vendita Sales unit	MQ./Box	PZ./Box	Kg/Box	Box/PL
1	1 Box	1,125	6	16,80	54
2	1 Box	-	5	-	-
3	1 Box	-	4	-	-
4	1 Box	0,937	5	14,25	54
5	1 Box	0,558	6	8,20	-
6	1 Box	-	1 MIX	9,00	-
7	1 Box	-	2 MIX	12,09	-

WallPEC

Classification WallPEC
Seul le site du CSTB fait foi, pour vérifier les classements indiqués, merci de consulter le site https://evaluation.cstb.fr/

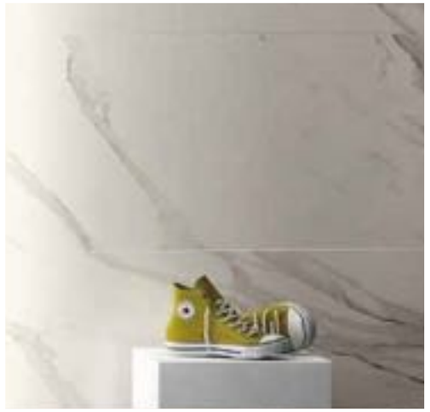

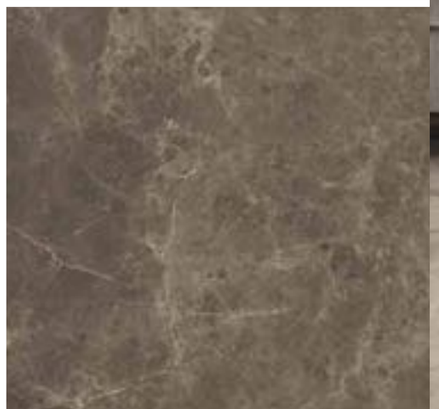

GRES PORCELLANATO

ROMA

ETERNAL BEAUTY

L’avvolgente fascino del marmo matt in chiave contemporanea, omaggio alla grande bellezza e allo stile italiano.

The all-embracing charm of marble in a contemporary key, a homage to great beauty and italian style.

Roma MAXXI

GRES PORCELLANATO
PORCELAIN STONEWARE

120x278
47 1/4"x109 1/2"

SPESSORE 6 mm
THICKNESS 6 mm

RT / rettificato - rectified

fOV4 Roma Pietra Silk 120x278 RT V2
MQ 178 < PL
MQ 168 > PL (1)

fOV2 Roma Carrara Silk 120x278 RT V2
MQ 178 < PL
MQ 168 > PL (1)

fOWR Roma Calacatta Silk 120x278 RT V3
MQ 178 < PL
MQ 168 > PL (1)

Questi articoli sono caratterizzati da una grande variabilità delle venature fra le lastre.
Per maggiori informazioni consulta la pagina 38

These items feature a significant variability of veining effects on the slabs.
For more information, consult page 38

	Unità di vendita Sales unit	MQ./Box	PZ./Box	Kg/Box	Box/PL
(1)	1 Box	3,336	1	47,94	18

Wall: Roma Diamond Carrara Silk - **Floor:** Color > Now Grigio Silk

Roma Gres Porcellanato

GRES PORCELLANATO
PORCELAIN STONEWARE

80x160 **80x80**
31 1/2"x63" **31 1/2"x31 1/2"**

60x60 **30x60**
23 5/8"x23 5/8" **11 3/4"x23 5/8"**

SPESSORE 9 mm
THICKNESS 9 mm

RT / rettificato - rectified

Roma Statuario Lux V3

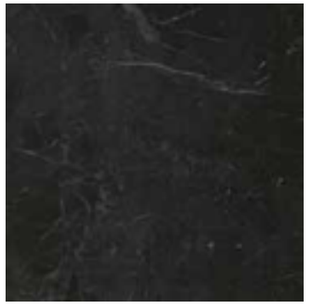

Roma Grafite Lux V2

Roma Calacatta Lux V3

Roma Pietra Lux V2

Roma Imperiale Lux V2

Roma Travertino Lux V2

LUX
80x160 RT
fPWW
MQ 162 < PL
MQ 150 > PL
1

LUX
80x160 RT
fPWV
MQ 162 < PL
MQ 150 > PL
1

LUX
80x160 RT
fPV6
MQ 162 < PL
MQ 150 > PL
1

LUX
80x160 RT
fPV7
MQ 159 < PL
MQ 143 > PL
1

LUX
80x160 RT
fPWT
MQ 159 < PL
MQ 143 > PL
1

LUX
80x160 RT
fPWU
MQ 159 < PL
MQ 143 > PL
1

LUX
80x80 RT
fPVR
MQ 148 < PL
MQ 126 > PL
2

LUX
80x80 RT
fPW0
MQ 148 < PL
MQ 126 > PL
2

LUX
80x80 RT
fPVO
MQ 148 < PL
MQ 126 > PL
2

LUX
80x80 RT
fPV2
MQ 135 < PL
MQ 113 > PL
2

LUX
80x80 RT
fPWZ
MQ 135 < PL
MQ 113 > PL
2

LUX
80x80 RT
fPV3
MQ 135 < PL
MQ 113 > PL
2

LUX
60x60 RT
fLRK
MQ 119 < PL
MQ 100 > PL
3

LUX
60x60 RT
fLRH
MQ 119 < PL
MQ 100 > PL
3

LUX
60x60 RT
fLRG
MQ 119 < PL
MQ 100 > PL
3

LUX
60x60 RT
fLRJ
MQ 109 < PL
MQ 93 > PL
3

LUX
60x60 RT
fLRI
MQ 109 < PL
MQ 93 > PL
3

LUX
60x60 RT
fLRL
MQ 109 < PL
MQ 93 > PL
3

LUX
30x60 RT
fOH8
MQ 103 < PL
MQ 89 > PL
4

LUX
30x60 RT
fOH5
MQ 103 < PL
MQ 89 > PL
4

LUX
30x60 RT
fOH4
MQ 103 < PL
MQ 89 > PL
4

LUX
30x60 RT
fOH7
MQ 91 < PL
MQ 77 > PL
4

LUX
30x60 RT
fOH6
MQ 91 < PL
MQ 77 > PL
4

LUX
30x60 RT
fOH9
MQ 91 < PL
MQ 77 > PL
4

	Unità di vendita Sales unit	MQ./Box	PZ./Box	Kg/Box	Box/PL
1	1 Box	2,560	1	55,12	16
2	1 Box	1,280	2	24,90	48
3	1 Box	1,080	3	24,82	40
4	1 Box	1,260	7	25,00	40

Roma Gres Porcellanato

GRES PORCELLANATO
PORCELAIN STONEWARE

80x160 **80x80**
31 1/2"x63" **31 1/2"x31 1/2"**

60x60 **30x60**
23 5/8"x23 5/8" **11 3/4"x23 5/8"**

SPESSORE 9 mm
THICKNESS 9 mm

RT / rettificato - rectified

Roma Statuario Matt V3

MATT R 9

80x160 RT

fPWS
MQ 151 < PL
MQ 130 > PL
1

MATT R 9

80x80 RT

fPVT
MQ 121 < PL
MQ 102 > PL
2

MATT R 9

60x60 RT

fLRE
MQ 93 < PL
MQ 79 > PL
3

MATT R 9

30x60 RT

fOT6
MQ 81 < PL
MQ 68 > PL
4

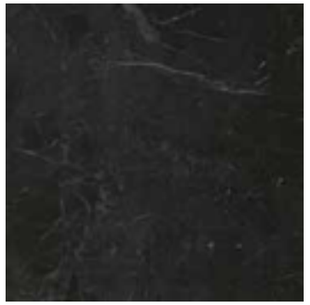

Roma Grafite Matt V2

MATT R 9

80x160 RT

fPWR
MQ 151 < PL
MQ 130 > PL
1

MATT R 9

80x80 RT

fPWY
MQ 121 < PL
MQ 102 > PL
2

MATT R 9

60x60 RT

fLRB
MQ 93 < PL
MQ 79 > PL
3

MATT R 9

30x60 RT

fOT3
MQ 81 < PL
MQ 68 > PL
4

Roma Calacatta Matt V3

MATT R 9

80x160 RT

fPV4
MQ 151 < PL
MQ 130 > PL
1

MATT R 9

80x80 RT

fPVP
MQ 121 < PL
MQ 102 > PL
2

MATT R 9

60x60 RT

fLRA
MQ 93 < PL
MQ 79 > PL
3

MATT R 9

30x60 RT

fOT2
MQ 81 < PL
MQ 68 > PL
4

Roma Pietra Matt V2

MATT R 9

80x160 RT

fPV5
MQ 145 < PL
MQ 123 > PL
1

MATT R 9

80x80 RT

fPVS
MQ 109 < PL
MQ 93 > PL
2

MATT R 9

60x60 RT

fLRD
MQ 84 < PL
MQ 71 > PL
3

MATT R 9

30x60 RT

fOT5
MQ 69 < PL
MQ 57 > PL
4

Roma Imperiale Matt V2

MATT R 9

80x160 RT

fPWP
MQ 145 < PL
MQ 123 > PL
1

MATT R 9

80x80 RT

fPWX
MQ 109 < PL
MQ 93 > PL
2

MATT R 9

60x60 RT

fLRC
MQ 84 < PL
MQ 71 > PL
3

MATT R 9

30x60 RT

fOT4
MQ 69 < PL
MQ 57 > PL
4

Roma Travertino Matt V2

MATT R 9

80x160 RT

fPWQ
MQ 145 < PL
MQ 123 > PL
1

MATT R 9

80x80 RT

fPVN
MQ 109 < PL
MQ 93 > PL
2

MATT R 9

60x60 RT

fLRF
MQ 84 < PL
MQ 71 > PL
3

MATT R 9

30x60 RT

fOT7
MQ 69 < PL
MQ 57 > PL
4

	Unità di vendita Sales unit	MQ./Box	PZ./Box	Kg/Box	Box/PL
1	1 Box	2,560	2	55,12	16
2	1 Box	1,280	2	24,90	48
3	1 Box	1,080	3	24,82	40
4	1 Box	1,260	7	25,00	40

UPEC

Classification UPEC
Seul le site du CSTB fait foi, pour vérifier les classements indiqués, merci de consulter le site https://evaluation.cstb.fr/

Roma Gres Porcellanato

GRES PORCELLANATO
PORCELAIN STONEWARE

80x160 31 1/2"x63"
80x80 31 1/2"x31 1/2"
60x60 23 5/8"x23 5/8"
30x60 11 3/4"x23 5/8"

SPESSORE 9 mm
THICKNESS 9 mm

RT / rettificato - rectified

fLZJ Roma Righe Statuario Grafite Matt Inserto 60x60 RT
PZ 170 (1)

Roma Righe Matt Inserto

fLZH Roma Righe Calacatta Imperiale Matt Inserto 60x60 RT
PZ 170 (1)

fLZK Roma Incroci Statuario Grafite Lux Inserto 60x60 RT
PZ 210 (1)

fLZI Roma Incroci Calacatta Avana Lux Inserto 60x60 RT
PZ 210 (1)

Roma Incroci Lux Inserto

	Unità di vendita Sales unit	MQ./Box	PZ./Box	Kg/Box	Box/PL
1	1 Box	-	1	8,00	-
2	1 Box	-	2 MIX	3,20	-
3	1 Box	0,160	4	3,20	180
4	1 Box	0,575	6	9,90	72
5	1 Box	0,540	6	10,20	60

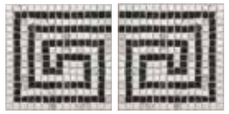

fMGU Roma Greca Statuario Grafite Mosaico Mix 2 20x40
MIX 79 (2)

fMAQ Roma Angolo Greca Statuario Grafite Mosaico 20x20
PZ 35 (3)

5 x 5 cm — 1,2 x 1,2 cm * — 1,3 x 2,3 cm ** — Ø 2,2 cm ***

MOSAICO

fLTS Roma Round Statuario Mosaico 29,5x32,5***
PZ 72 (4)

fLTO Roma Round Calacatta Mosaico 29,5x32,5***
PZ 72 (4)

fLTQ Roma Round Imperiale Mosaico 29,5x32,5***
PZ 72 (4)

fLTT Roma Round Travertino Mosaico 29,5x32,5***
PZ 72 (4)

fLTR Roma Round Pietra Mosaico 29,5x32,5***
PZ 72 (4)

fLTP Roma Round Grafite Mosaico 29,5x32,5***
PZ 72 (4)

MOSAICO ANTICATO

fLZ9 Roma Statuario Macromosaico Anticato 30x30
PZ 14 (5)

fLYT Roma Statuario Micromosaico Anticato 30x30*
PZ 46 (5)

fMAF Roma Brick Statuario Mosaico Anticato 30x30**
PZ 41 (5)

fLZ5 Roma Calacatta Macromosaico Anticato 30x30
PZ 14 (5)

fLYP Roma Calacatta Micromosaico Anticato 30x30*
PZ 46 (5)

fMAB Roma Brick Calacatta Mosaico Anticato 30x30**
PZ 41 (5)

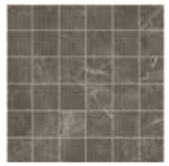

fLZ7 Roma Imperiale Macromosaico Anticato 30x30
PZ 14 (5)

fLYR Roma Imperiale Micromosaico Anticato 30x30*
PZ 46 (5)

fMAD Roma Brick Imperiale Mosaico Anticato 30x30**
PZ 41 (5)

fMAA Roma Travertino Macromosaico Anticato 30x30
PZ 14 (5)

fLYU Roma Travertino Micromosaico Anticato 30x30*
PZ 46 (5)

fMAG Roma Brick Travertino Mosaico Anticato 30x30**
PZ 41 (5)

fLZ8 Roma Pietra Macromosaico Anticato 30x30
PZ 14 (5)

fLYS Roma Pietra Micromosaico Anticato 30x30*
PZ 46 (5)

fMAE Roma Brick Pietra Mosaico Anticato 30x30**
PZ 41 (5)

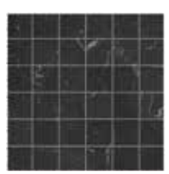

fLZ6 Roma Grafite Macromosaico Anticato 30x30
PZ 14 (5)

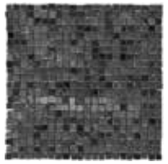

fLYQ Roma Grafite Micromosaico Anticato 30x30*
PZ 46 (5)

fMAC Roma Brick Grafite Mosaico Anticato 30x30**
PZ 41 (5)

Roma Gres Porcellanato

GRES PORCELLANATO
PORCELAIN STONEWARE

80x160 31 1/2"x63" **80x80** 31 1/2"x31 1/2"

60x60 23 5/8"x23 5/8" **30x60** 11 3/4"x23 5/8"

SPESSORE 9 mm
THICKNESS 9 mm

RT / rettificato - rectified

	Unità di vendita Sales unit	MQ./Box	PZ./Box	Kg/Box	Box/PL
1	1 Box	3,75 ML	5	6,02	-
2	1 Box	4,80	8	6,70	-
3	1 Box	-	8	3,55	-
4	1 Box	-	2	-	-

TRIMS

ROMA	STATUARIO		GRAFITE		CALACATTA		PIETRA		IMPERIALE		TRAVERTINO	
Battiscopa 7,2x80 RT 3"x31 1/2"	Matt ML 23	Lux ML 23 1	Matt ML 23	Lux ML 23 1	Matt ML 23	Lux ML 23 1	Matt ML 23	Lux ML 23 1	Matt ML 23	Lux ML 23 1	Matt ML 23	Lux ML 23 1
Battiscopa 7,2x60 RT 3"x23 5/8"	Matt ML 19	Lux ML 19 2	Matt ML 19	Lux ML 19 2	Matt ML 19	Lux ML 19 2	Matt ML 19	Lux ML 19 2	Matt ML 19	Lux ML 19 2	Matt ML 19	Lux ML 19 2
Battiscopa Sagomato DX 7,2x30 RT 3"x11 3/4"	Matt PZ 10	Lux PZ 10 3	Matt PZ 10	Lux PZ 10 3	Matt PZ 10	Lux PZ 10 3	Matt PZ 10	Lux PZ 10 3	Matt PZ 10	Lux PZ 10 3	Matt PZ 10	Lux PZ 10 3
Battiscopa Sagomato SX 7,2x30 RT 3"x11 3/4"	Matt PZ 10	Lux PZ 10 3	Matt PZ 10	Lux PZ 10 3	Matt PZ 10	Lux PZ 10 3	Matt PZ 10	Lux PZ 10 3	Matt PZ 10	Lux PZ 10 3	Matt PZ 10	Lux PZ 10 3
Scalino 33x160 RT 13"x63"	Matt PZ 205 4		Matt PZ 205 4		Matt PZ 205 4		Matt PZ 205 4		Matt PZ 205 4		Matt PZ 205 4	
Scalino 33x60 RT 13"x23 5/8"	Matt PZ 160 4		Matt PZ 160 4		Matt PZ 160 4		Matt PZ 160 4		Matt PZ 160 4		Matt PZ 160 4	
Scalino Angolare 33x33 RT 13"x13"	Matt PZ 181 4		Matt PZ 181 4		Matt PZ 181 4		Matt PZ 181 4		Matt PZ 181 4		Matt PZ 181 4	

GRES PORCELLANATO

Fap Atelier

ROMA

LET IN THE LUMINOUS BEAUTY OF MARBLE

Gres porcellanato ispirato alla pietra e ai marmi più preziosi, realizzati in molteplici formati ed effetti per comporre il proprio luminoso progetto. Un luxury che richiama il classico in un gioco di stile eclettico e contemporaneo, ricco di sfumature, bagliori e striature.

Porcelain stoneware inspired by the most precious stone and marble, created in a variety of sizes and effects to piece together glowing projects. Luxury with a classic edge that shapes eclectic, contemporary style effects, glistening with a wealth of nuances and streaks.

Roma Atelier

GRES PORCELLANATO PORCELAIN STONEWARE | **7,5x30 3"x11 3/4"** | **SPESSORE 8,5 mm THICKNESS 8,5 mm**

Roma Statuario 7,5x30 V3

MATT

7,5x30

fLU4
MQ 80 < PL
MQ 68 > PL (1)

Roma Calacatta 7,5x30 V3

MATT

7,5x30

fLU1
MQ 80 < PL
MQ 68 > PL (1)

Roma Imperiale 7,5x30 V2

MATT

7,5x30

fLU3
MQ 80 < PL
MQ 68 > PL (1)

Roma Grafite 7,5x30 V2

MATT

7,5x30

fLU2
MQ 80 < PL
MQ 68 > PL (1)

Roma Statuario 20x20 V3

MATT

20x20

fLX4
MQ 66 < PL
MQ 54 > PL (2)

Roma Calacatta 20x20 V3

MATT

20x20

fLX0
MQ 66 < PL
MQ 54 > PL (2)

Roma Imperiale 20x20 V2

MATT

20x20

fLX3
MQ 66 < PL
MQ 54 > PL (2)

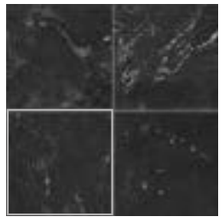

Roma Grafite 20x20 V2

MATT

20x20

fLX2
MQ 66 < PL
MQ 54 > PL (2)

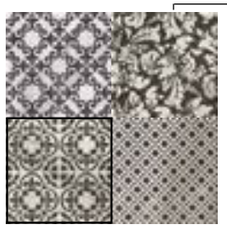

Roma Decò V3
Statuario Grafite 20x20

MATT

20x20

fLZM
MQ 71 < PL
MQ 60 > PL (2)

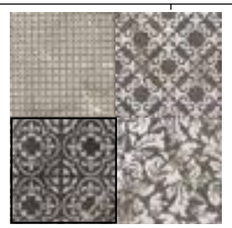

Roma Decò V3
Calacatta Imperiale 20x20

MATT

20x20

fLX1
MQ 71 < PL
MQ 60 > PL (2)

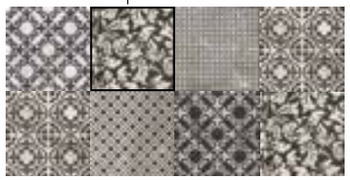

	Unità di vendita Sales unit	MQ./Box	PZ./Box	Kg/Box	Box/PL
1	1 Box	1,08	48	19,50	48
2	1 Box	1,20	30	25,00	56
3	1 Box	-	5	-	-
4	1 Box	-	4	-	-
5	1 Box	-	2 Mix	4,80	-
6	1 Box	0,225	6	5,60	90
7	1 Box	-	6	-	-

GRES PORCELLANATO PORCELAIN STONEWARE | **25x21,6 9 7/8"x8 1/2"** | **SPESSORE 8,5 mm THICKNESS 8,5 mm**

fLZ0 Roma 30 Statuario London 5,5x30
PZ 26 (3)

fLZZ Roma 30 Calacatta London 5,5x30
PZ 26 (3)

fMXK A.E. London 1,5x5,5
PZ 20 (4)

fMXJ A.E. London 1,5x5,5
PZ 20 (4)

fMXM A.I. London 1,5x5,5
PZ 20 (4)

fMXL A.I. London 1,5x5,5
PZ 20 (4)

fLZY Roma 30 Statuario Matita 2x30 RT
PZ 16 (3)

fLZX Roma 30 Calacatta Matita 2x30 RT
PZ 16 (3)

fMXI A.E. Matita 2x2
PZ 16 (4)

fMXH A.E. Matita 2x2
PZ 16 (4)

fLVQ Roma 20 Statuario Spigolo 1x20
PZ 6 (3)

fLVN Roma 20 Calacatta Spigolo 1x20
PZ 6 (3)

fLVO Roma 20 Grafite Spigolo 1x20
PZ 6 (3)

fLVP Roma 20 Imperiale Spigolo 1x20
PZ 6 (3)

fLVM Roma 7,5 Statuario Spigolo 1x7,5
PZ 4 (3)

fLVJ Roma 7,5 Calacatta Spigolo 1x7,5
PZ 4 (3)

fLVK Roma 7,5 Grafite Spigolo 1x7,5
PZ 4 (3)

fLVL Roma 7,5 Imperiale Spigolo 1x7,5
PZ 4 (3)

fMXO Roma 20/7,5 Statuario AE Spigolo 1x1
PZ 13 (4)

fMXN Roma 20/7,5 Calacatta AE Spigolo 1x1
PZ 13 (4)

fLUQ Roma 20/7,5 Grafite AE Spigolo 1x1
PZ 13 (4)

fLUR Roma Imperiale AE Spigolo 1x1
PZ 13 (4)

fMAR Roma Tozzetto Grafite 5x5
PZ 1 (7)

fMGY Roma Ottagono Statuario 20x20
PZ 16 (6)

fMAS Roma Tozzetto Statuario 5x5
PZ 1 (7)

fMGW Roma Ottagono Grafite 20x20
PZ 16 (6)

fMBJ Roma 7,5 Statuario Raccordo 2x7,5
PZ 3 (3)

fMBI Roma 7,5 Calacatta Raccordo 2x7,5
PZ 3 (3)

fLZ2 Roma 30 Statuario Alzata 17,5x30
PZ 39 (3)

fLZ1 Roma 30 Calacatta Alzata 17,5x30
PZ 39 (3)

fMJ3 Roma 30 Statuario A.E. Alzata 2x17,5
PZ 39 (4)

fMJ1 Roma 30 Calacatta A.E. Alzata 2x17,5
PZ 39 (4)

fMJ4 Roma 30 Statuario A.I. Alzata 2X17,5
PZ 39 (4)

fLUZ Roma 30 Calacatta A.I. Alzata 2X17,5
PZ 39 (4)

fLZQ Roma Tracce Statuario Inserto Mix 3 20x60
MIX 75 (5)

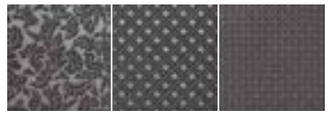

fLZP Roma Tracce Grafite Inserto Mix 3 20x60
MIX 75 (5)

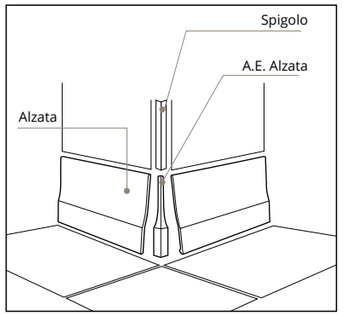

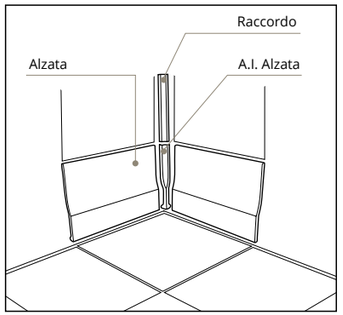

Roma Atelier

GRES PORCELLANATO PORCELAIN STONEWARE | **25x21,6 9$^{7/8}$"x8$^{1/2}$"** | **SPESSORE 8,5 mm THICKNESS 8,5 mm**

Roma Statuario Esagono 21,6x25 V3

MATT

21,6x25

fLVD
MQ 89 < PL
MQ 76 > PL
1

Roma Calacatta Esagono 21,6x25 V3

MATT

21,6x25

fLVA
MQ 89 < PL
MQ 76 > PL
1

Roma Imperiale Esagono 21,6x25 V2

MATT

21,6x25

fLVC
MQ 89 < PL
MQ 76 > PL
1

Roma Grafite Esagono 21,6x25 V2

MATT

21,6x25

fMAO
MQ 89 < PL
MQ 76 > PL
1

Roma Decò Esagono
Statuario Grafite 21,6x25

MATT

21,6x25

fLVB
MQ 108 < PL
MQ 92 > PL
1

Roma Decò Esagono
Calacatta Imperiale 21,6x25

MATT

21,6x25

fLVE
MQ 108 < PL
MQ 92 > PL
1

	Unità di vendita Sales unit	MQ./Box	PZ./Box	Kg/Box	Box/PL
1	1 Box	1,177	29	23,20	36

GRES PORCELLANATO PORCELAIN STONEWARE | **25x21,6 9$^{7/8}$"x8$^{1/2}$"** | **SPESSORE 8,5 mm THICKNESS 8,5 mm**

Roma Grafite

WALL TILES

ROMA

PRECIOUS WALL TILES

Rivestimenti effetto marmo, pulsanti di materia e raffinate screziature.

Marble effects coverings, bursting with sophisticated cracks and textures.

Roma Wall Tiles

PASTA BIANCA
WHITE BODY

50x120
19 5/8"x47 1/4"

SPESSORE 10 mm
THICKNESS 10 mm

SPESSORE 3D 10,5 mm
3D THICKNESS 10,5 mm

RT / rettificato - rectified

fPP8 Roma Statuario 50x120 RT — V3
MQ 157 < PL
MQ 130 > PL — 1

fPQ3 Roma Filo Statuario 50x120 RT — V3
MQ 163 < PL
MQ 146 > PL — 2

fPP5 Roma Calacatta 50x120 RT — V3
MQ 157 < PL
MQ 130 > PL — 1

fPP9 Roma Filo Calacatta 50x120 RT — V3
MQ 163 < PL
MQ 146 > PL — 2

fPP6 Roma Imperiale 50x120 RT — V2
MQ 157 < PL
MQ 130 > PL — 1

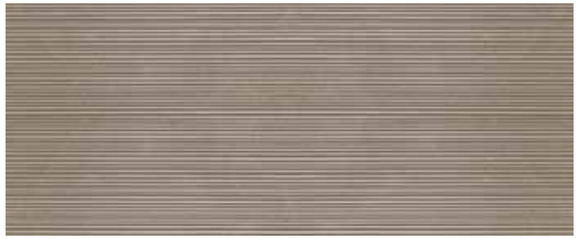

fPQ0 Roma Filo Imperiale 50x120 RT — V2
MQ 163 < PL
MQ 146 > PL — 2

fPP7 Roma Pietra 50x120 RT — V2
MQ 157 < PL
MQ 130 > PL — 1

fPQ1 Roma Filo Pietra 50x120 RT — V2
MQ 163 < PL
MQ 146 > PL — 2

AVVERTENZE PER LA POSA IN OPERA DEGLI ARTICOLI FILO: posare il prodotto facendo combaciare i movimenti tridimensionali fra una piastrella e l'altra. Le frecce sul retro non sono indicative del verso di posa.

N.B. FOR ON-SITE LAYING OF THE ITEMS FILO: make sure the three-dimensional patterns of the tiles match. The arrows on the back do not indicate the laying direction.

AVERTISSEMENTS POUR LA POSE DES ARTICLES FILO: poser le produit en faisant coïncider les mouvements tridimensionnels entre un carreau et l'autre. Les flèches situées à l'arrière n'indiquent pas l'orientation de la pose.

HINWEIS FÜR DIE VERLEGUNG DER ARTIKEL FILO: Achten Sie bei der Verlegung darauf, dass die dreidimensionalen Bewegungen zwischen den Fliesen jeweils zusammenpassen. Die Pfeile auf der Rückseite geben keine Hinweise auf die Verlegerichtung.

ADVERTENCIAS PARA LA COLOCACIÓN DE LOS ARTÍCULOS FILO: colocar el producto de manera que coincidan los movimientos tridimensionales entre un azulejo y otro. Las flechas de la parte posterior no indican la dirección de colocación.

ИНСТРУКЦИИ ПО УКЛАДКЕ ПЛИТКИ FILO: расположите плитки таким образом, чтобы трехмерные мотивы на каждой из них соответствовали друг другу. Стрелки на обратной стороне не указывают на направление укладки.

fLUE Roma 25 Statuario London 5,5x25
PZ 19 — 3

fLUG A.E. London 1,5x5,5
PZ 20 — 4

fLUI A.I. London 1,5x5,5
PZ 20 — 4

fLUD Roma 25 Calacatta London 5,5x25
PZ 19 — 3

fLUF A.E. London 1,5x5,5
PZ 20 — 4

fLUH A.I. London 1,5x5,5
PZ 20 — 4

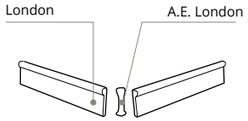

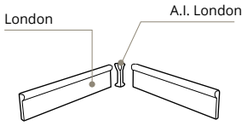

fLZG Roma 25 Statuario Matita 2x25
PZ 10 — 3

fLYM A.E. Matita 2x2
PZ 16 — 4

fLZF Roma 25 Calacatta Matita 2x25
PZ 10 — 3

fLYL A.E. Matita 2x2
PZ 16 — 4

fLUN Roma 25 Statuario Spigolo 1x25
PZ 12 — 3

fLUT Roma 25 Statuario AE Spigolo 1x1
PZ 13 — 4

fLUJ Roma 25 Calacatta Spigolo 1x25
PZ 12 — 3

fLUP Roma 25 Calacatta AE Spigolo 1x1
PZ 13 — 4

fLUL Roma 25 Imperiale Spigolo 1x25
PZ 12 — 3

fLUR Roma Imperiale AE Spigolo 1x1
PZ 13 — 4

fLUO Roma 25 Travertino Spigolo 1x25
PZ 12 — 3

fLUU Roma 25 Travertino AE Spigolo 1x1
PZ 13 — 4

fLUM Roma 25 Pietra Spigolo 1x25
PZ 12 — 3

fLUS Roma 25 Pietra AE Spigolo 1x1
PZ 13 — 4

	Unità di vendita Sales unit	MQ./Box	PZ./Box	Kg/Box	Box/PL
1	1 Box	1,80	3	31,50	30
2	1 Box	1,80	3	31,80	30
3	1 Box	-	5	-	-
4	1 Box	-	4	-	-

Wall: Roma Calacatta & Fold Calacatta - **Floor:** Roma Calacatta Micromosaico Anticato

Roma Wall Tiles

PASTA BIANCA
WHITE BODY

25x75
9 7/8"x29 1/2"

SPESSORE 8,5 mm
THICKNESS 8,5 mm

SPESSORE 3D 10,5 mm
3D THICKNESS 10,5 mm

fLSR Roma Statuario 25x75 MQ 57 < PL V3
MQ 49 > PL 1

fLSW Roma Filo Statuario 25x75 MQ 68 < PL V3
MQ 57 > PL 2

fLSZ Roma Fold Statuario 25x75 MQ 68 < PL V3
MQ 57 > PL 2

fLSN Roma Calacatta 25x75 MQ 57 < PL V3
MQ 49 > PL 1

fLST Roma Filo Calacatta 25x75 MQ 68 < PL V3
MQ 57 > PL 2

fLSY Roma Fold Calacatta 25x75 MQ 68 < PL V3
MQ 57 > PL 2

fLSP Roma Imperiale 25x75 MQ 57 < PL V2
MQ 49 > PL 1

fLSU Roma Filo Imperiale 25x75 MQ 68 < PL V2
MQ 57 > PL 2

fLSS Roma Travertino 25x75 MQ 57 < PL V2
MQ 49 > PL 1

fLSX Roma Filo Travertino 25x75 MQ 68 < PL V2
MQ 57 > PL 2

fLSQ Roma Pietra 25x75 MQ 57 < PL V2
MQ 49 > PL 1

fLSV Roma Filo Pietra 25x75 MQ 68 < PL V2
MQ 57 > PL 2

fLUN Roma 25 Statuario
Spigolo 1x25
PZ 12 3

fLUT Roma 25 Statuario
AE Spigolo 1x1
PZ 13 4

fLUJ Roma 25 Calacatta
Spigolo 1x25
PZ 12 3

fLUP Roma 25 Calacatta
AE Spigolo 1x1
PZ 13 4

fLUL Roma 25 Imperiale
Spigolo 1x25
PZ 12 3

fLUR Roma Imperiale
AE Spigolo 1x1
PZ 13 4

fLUO Roma 25 Travertino
Spigolo 1x25
PZ 12 3

fLUU Roma 25 Travertino
AE Spigolo 1x1
PZ 13 4

fLUM Roma 25 Pietra
Spigolo 1x25
PZ 12 3

fLUS Roma 25 Pietra
AE Spigolo 1x1
PZ 13 4

	Unità di vendita Sales unit	MQ./Box	PZ./Box	Kg/Box	Box/PL
1	1 Box	1,125	6	16,80	54
2	1 Box	0,937	5	14,25	54
3	1 Box	-	5	-	-
4	1 Box	-	4	-	-
5	1 Box	0,558	6	8,20	84
6	1 Box	0,558	6	8,20	60

Classification WallPEC
Seul le site du CSTB fait foi, pour vérifier les classements indiqués, merci de consulter le site https://evaluation.cstb.fr/

MOSAICO PASTA BIANCA
Spessore 8,5 mm - Thickness 8,5 mm

fLTF Roma Statuario
Mosaico 30,5x30,5*
PZ 41 5

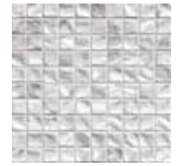

fLTL Roma Natura Statuario
Mosaico 30,5x30,5**
PZ 60 6

fLTB Roma Calacatta
Mosaico 30,5x30,5*
PZ 41 5

fLTH Roma Natura Calacatta
Mosaico 30,5x30,5**
PZ 60 6

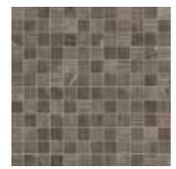

fLTD Roma Imperiale
Mosaico 30,5x30,5*
PZ 41 5

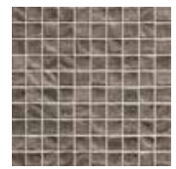

fLTJ Roma Natura Imperiale
Mosaico 30,5x30,5**
PZ 60 6

fLTG Roma Travertino
Mosaico 30,5x30,5*
PZ 41 5

fLTM Roma Natura Travertino
Mosaico 30,5x30,5**
PZ 60 6

fLTE Roma Pietra
Mosaico 30,5x30,5*
PZ 41 5

*
2,3 x 2,3 cm

fLTK Roma Natura Pietra
Mosaico 30,5x30,5**
PZ 60 6

**
2,8 x 2,8 cm

fLUE Roma 25 Statuario
London 5,5x25
PZ 19 3

fLUG A.E. London
1,5x5,5
PZ 20 4

fLUI A.I. London
1,5x5,5
PZ 20 4

fLZG Roma 25 Statuario
Matita 2x25
PZ 10 3

fLYM A.E. Matita
2x2
PZ 16 4

fLUD Roma 25 Calacatta
London 5,5x25
PZ 19 3

fLUF A.E. London
1,5x5,5
PZ 20 4

fLUH A.I. London
1,5x5,5
PZ 20 4

fLZF Roma 25 Calacatta
Matita 2x25
PZ 10 3

fLYL A.E. Matita
2x2
PZ 16 4

fLYW Roma 25 Statuario
Raccordo 2x25
PZ 8 3

fLYV Roma 25 Calacatta
Raccordo 2x25
PZ 8 3

fLUW Roma 25 Statuario
Alzata 17,5x25
PZ 33 4

fLUV Roma 25 Calacatta
Alzata 17,5x25
PZ 33 4

fLUY Roma 25 Statuario
A.E. Alzata 2x17,5
PZ 39 3

fLUX Roma 25 Calacatta
A.E. Alzata 2x17,5
PZ 39 3

fLU0 Roma 25 Statuario
A.I. Alzata 2X17,5
PZ 39 3

fMJ5 Roma 25 Calacatta
A.I. Alzata 2X17,5
PZ 39 3

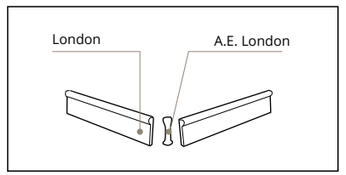

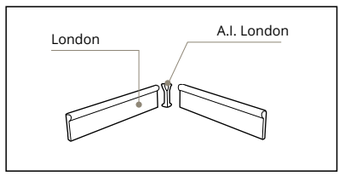

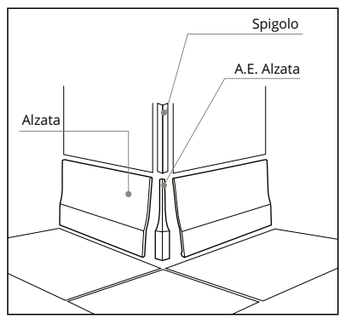

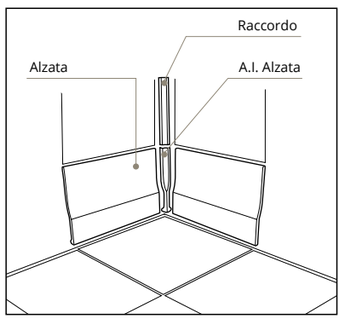

Roma Wall Tiles

PASTA BIANCA
WHITE BODY

25x75
9 7/8" x 29 1/2"

SPESSORE 8,5 mm
THICKNESS 8,5 mm

fLTX Roma Classic Statuario Inserto 25x75
PZ 63 (1)

fLT1 Roma Classic Statuario List. 8x25
PZ 22 (2)

fLTU Roma Classic Calacatta Inserto 25x75
PZ 63 (1)

fLTY Roma Classic Calacatta List. 8x25
PZ 22 (2)

fLTW Roma Classic Pietra Inserto 25x75
PZ 63 (1)

fLT0 Roma Classic Pietra List. 8x25
PZ 22 (2)

fLUA Roma Fold Glitter Statuario Inserto 25x75
PZ 115 (1)

fLT6 Roma Greca Statuario List. 8x25
PZ 22 (2)

fLT9 Roma Fold Glitter Calacatta Inserto 25x75
PZ 115 (1)

fLT2 Roma Greca Calacatta List. 8x25
PZ 22 (2)

fLT5 Roma Greca Pietra List. 8x25
PZ 22 (2)

fMAL Roma Raku Listello 6x25
PZ 22 (2)

	Unità di vendita Sales unit	MQ./Box	PZ./Box	Kg/Box	Box/PL
(1)	1 Box	-	4	12,10	-
(2)	1 Box	-	5	1,65	-

Roma Classic Listello

Roma Raku Listello

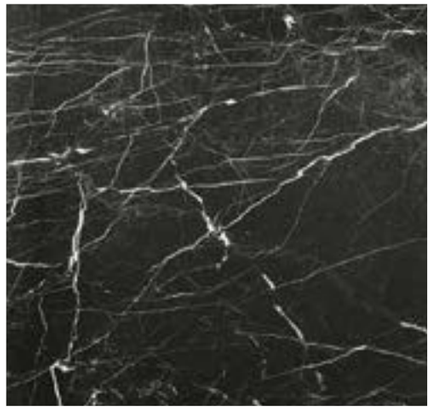

GRES PORCELLANATO

ROMA DIAMOND

SHINY & CLEAR

Gres effetto marmo lucido brillante, in raffinate nuances e venature cristalline.

Shiny bright marble-effect stoneware with sophisticated colour shades and crystal grains.

Roma Diamond MAXXI

GRES PORCELLANATO
PORCELAIN STONEWARE

120x278
47 1/4"x109 1/2"

SPESSORE 6 mm
THICKNESS 6 mm

RT / rettificato - rectified

fOEN Roma Diamond Beige Duna V2
Brillante 120x278 RT
MQ 196 < PL
MQ 190 > PL (1)

fOEQ Roma Diamond Grigio Superiore V2
Brillante 120x278 RT
MQ 196 < PL
MQ 190 > PL (1)

fOEO Roma Diamond Calacatta V3
Brillante 120x278 RT
MQ 197 < PL
MQ 192 > PL (1)

fOEP Roma Diamond Carrara V2
Brillante 120x278 RT
MQ 197 < PL
MQ 192 > PL (1)

fOER Roma Diamond Statuario V3
Brillante 120x278 RT
MQ 197 < PL
MQ 192 > PL (1)

Questi articoli sono caratterizzati da una grande variabilità delle venature fra le lastre.
Per maggiori informazioni consulta le pagine 34, 35, 36 e 37

These items feature a significant variability of veining effects on the slabs.
For more information, consult pages 34, 35, 36 and 37

	Unità di vendita Sales unit	MQ./Box	PZ./Box	Kg/Box	Box/PL
(1)	1 Box	3,336	1	47,94	18

Roma Diamond Gres Porcellanato

GRES PORCELLANATO
PORCELAIN STONEWARE

120x120
47 1/4"x47 1/4"

80x160
31 1/2"x63"

80x80
31 1/2"x31 1/2"

60x60
23 5/8"x23 5/8"

SPESSORE 9 mm
THICKNESS 9 mm

RT / rettificato - rectified

Roma Diamond Carrara V2

Roma Diamond Statuario V3

Roma Diamond Calacatta V3

Roma Diamond Beige Duna V2

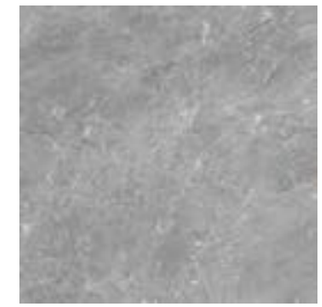

Roma Diamond Classic Grigio Superiore V2

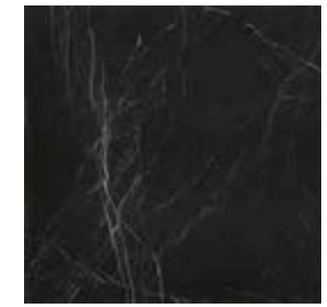

Roma Diamond Nero Reale V2

BRILLANTE
120x120 RT
fND8
MQ 186 < PL
MQ 179 > PL
1

BRILLANTE
120x120 RT
fNEB
MQ 186 < PL
MQ 179 > PL
1

BRILLANTE
120x120 RT
fND7
MQ 186 < PL
MQ 179 > PL
1

BRILLANTE
120x120 RT
fND6
MQ 186 < PL
MQ 179 > PL
1

BRILLANTE
120x120 RT
fOAV
MQ 186 < PL
MQ 179 > PL
1

	Unità di vendita Sales unit	MQ./Box	PZ./Box	Kg/Box	Box/PL
1	1 Box	2,880	2	61,58	20
2	1 Box	2,560	2	55,12	16
3	1 Box	1,280	2	24,90	48
4	1 Box	1,080	3	23,58	40

BRILLANTE
80x160 RT
fPXB
MQ 183 < PL
MQ 173 > PL
2

BRILLANTE
80x160 RT
fPWA
MQ 183 < PL
MQ 173 > PL
2

BRILLANTE
80x160 RT
fPV9
MQ 183 < PL
MQ 173 > PL
2

BRILLANTE
80x160 RT
fPUQ
MQ 183 < PL
MQ 173 > PL
2

80x160 RT
fPVQ
MQ 183 < PL
MQ 173 > PL
2

BRILLANTE
80x160 RT
fPXC
MQ 183 < PL
MQ 173 > PL
2

BRILLANTE
80x80 RT
fPXD
MQ 165 < PL
MQ 153 > PL
3

BRILLANTE
80x80 RT
fPWC
MQ 165 < PL
MQ 153 > PL
3

BRILLANTE
80x80 RT
fPV8
MQ 165 < PL
MQ 153 > PL
3

BRILLANTE
80x80 RT
fPUP
MQ 165 < PL
MQ 153 > PL
3

80x80 RT
fPUO
MQ 165 < PL
MQ 153 > PL
3

BRILLANTE
80x80 RT
fPXE
MQ 165 < PL
MQ 153 > PL
3

BRILLANTE
60x60 RT
fNES
MQ 149 < PL
MQ 123 > PL
4

BRILLANTE
60x60 RT
fNEV
MQ 149 < PL
MQ 123 > PL
4

BRILLANTE
60x60 RT
fNER
MQ 149 < PL
MQ 123 > PL
4

BRILLANTE
60x60 RT
fNEQ
MQ 149 < PL
MQ 123 > PL
4

60x60 RT
fNYI
MQ 149 < PL
MQ 123 > PL
4

BRILLANTE
60x60 RT
fNEU
MQ 149 < PL
MQ 123 > PL
4

Roma Diamond Gres Porcellanato

GRES PORCELLANATO
PORCELAIN STONEWARE

120x120
47 1/4"x47 1/4"

80x160
31 1/2"x63"

80x80
31 1/2"x31 1/2"

60x60
23 5/8"x23 5/8"

SPESSORE 9 mm
THICKNESS 9 mm

RT / rettificato - rectified

MOSAICO

fNGE Roma Diamond Carrara Macromosaico 30x30
PZ 26 (1)

fNGH Roma Diamond Statuario Macromosaico 30x30
PZ 26 (1)

fNGD Roma Diamond Calacatta Macromosaico 30x30
PZ 26 (1)

fNGC Roma Diamond Beige Duna Macromosaico 30x30
PZ 26 (1)

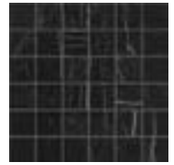
fNGGRoma Diamond Nero Reale Macromosaico 30x30
PZ 26 (1)

fNY7 Roma Diamond Grigio Sup. Macromosaico 30x30
PZ 26 (1)

5 x 5 cm

fNJC Roma Diamond Carrara Round Mosaico 29,5x32,5
PZ 84 (2)

fNJE Roma Diamond Statuario Round Mosaico 29,5x32,5
PZ 84 (2)

fNJB Roma Diamond Calacatta Round Mosaico 29,5x32,5
PZ 84 (2)

fNJA Roma Diamond Beige Duna Round Mosaico 29,5x32,5
PZ 84 (2)

fNJD Roma Diamond Nero Reale Round Mosaico 29,5x32,5
PZ 84 (2)

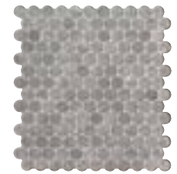
fNY9 Roma Diamond Grigio Sup. Round Mosaico 29,5x32,5
PZ 84 (2)

Ø 2,2 cm

fNJO Roma Diamond Mosaico Spinato 25,5x29,5
PZ 68 (3)

MOSAICO ANTICATO

fNJL Roma Diamond Carrara Micromosaico Anticato 30x30
PZ 60 (1)

fNJN Roma Diamond Statuario Micromosaico Anticato 30x30
PZ 60 (1)

fNJK Roma Diamond Calacatta Micromosaico Anticato 30x30
PZ 60 (1)

fNJJ Roma Diamond Beige Duna Micromosaico Anticato 30x30
PZ 60 (1)

fNJM Roma Diamond Nero Reale Micromosaico Anticato 30x30
PZ 60 (1)

fNY8 Roma Diamond Grigio Sup. Micromosaico Anticato 30x30
PZ 60 (1)

1,2 x 1,2 cm

fNI7 Roma Diamond Carrara Schegge Mosaico Anticato 30x30
PZ 48 (1)

fNI9 Roma Diamond Statuario Schegge Mosaico Anticato 30x30
PZ 48 (1)

fNI6 Roma Diamond Calacatta Schegge Mosaico Anticato 30x30
PZ 48 (1)

fNI5 Roma Diamond Beige Duna Schegge Mosaico Anticato 30x30
PZ 48 (1)

fNI8 Roma Diamond Nero Reale Schegge Mosaico Anticato 30x30
PZ 48 (1)

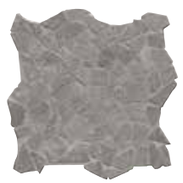
fNZA Roma Diamond Grigio Sup. Schegge Mosaico Anticato 30x30
PZ 48 (1)

fNK6 Roma Diamond Righe Carrara Nero Reale Inserto 60x60 RT
PZ 188 (4)

fNK7 Roma Diamond Righe Calacatta Bark Avana Inserto 60x60 RT
PZ 188 (4)

fNK4 Roma Diamond Incroci Carrara Nero Reale Inserto 60x60 RT
PZ 212 (4)

fNK5 Roma Diamond Incroci Nero Reale Carrara Inserto 60x60 RT
PZ 212 (4)

fNMO Roma Diamond Carpet Carrara Corner Inserto 60x60 RT
PZ 202 (4)

fNMN Roma Diamond Carpet Carrara Border Inserto 60x60 RT
PZ 202 (4)

	Unità di vendita Sales unit	MQ./Box	PZ./Box	Kg/Box	Box/PL
1	1 Box	0,54	6	9,60	60
2	1 Box	0,575	6	9,00	72
3	1 Box	0,45	6	8,04	72
4	1 Box	0,36	1	8,00	-

Roma Diamond Gres Porcellanato

GRES PORCELLANATO
PORCELAIN STONEWARE

120x120
47 1/4"x47 1/4"

80x160
31 1/2"x63"

80x80
31 1/2"x31 1/2"

60x60
23 5/8"x23 5/8"

SPESSORE 9 mm
THICKNESS 9 mm

RT / rettificato - rectified

fNKO Roma Diamond Caleido Carrara 37x52 RT
PZ 48 (1)

fNKQ Roma Diamond Caleido Statuario 37x52 RT
PZ 48 (1)

fNKN Roma Diamond Caleido Calacatta 37x52 RT
PZ 48 (1)

fNKM Roma Diamond Caleido Begie Duna 37x52 RT
PZ 48 (1)

fNKP Roma Diamond Caleido Nero Reale 37x52 RT
PZ 48 (1)

	Unità di vendita Sales unit	MQ./Box	PZ./Box	Kg/Box	Box/PL
1	1 Box	0,238	2	5,60	-
2	1 Box	6,40 ML	8	8,24	-
3	1 Box	4,80 ML	8	6,70	-
4	1 Box	-	8	2,96	-
5	1 Box	-	2	2	-

ROMA DIAMOND CALEIDO 37 x 52 RT

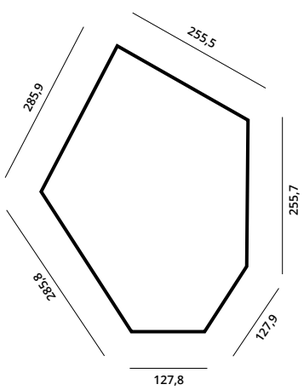

SUGGERIMENTI DI POSA - INSTALLATION TIPS

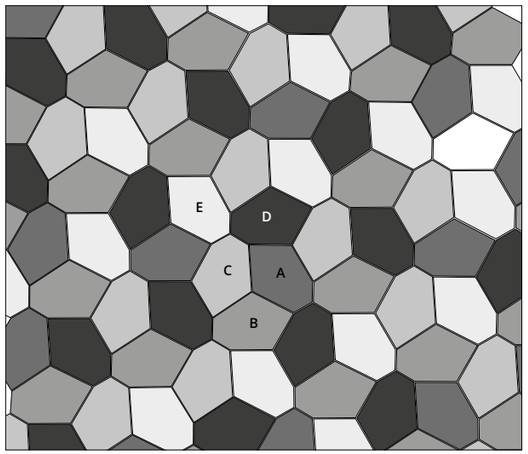

A Roma Diamond Beige Duna 13,9%
B Roma Diamond Statuario 22,2%
C Roma Diamond Calacatta 22,2%
D Roma Diamond Nero Reale 22,2%
E Roma Diamond Carrara 19,44%

TRIMS

ROMA DIAMOND	CARRARA	STATUARIO	CALACATTA	NERO REALE	BEIGE DUNA	GRIGIO SUPERIORE
Battiscopa 7,2x80 RT 3"x31 1/2"	ML 32 (2)	ML 32 (2)	ML 32 (2)	ML 32 (2)	ML 32 (2)	ML 32 (2)
Battiscopa 7,2x60 RT 3"x23 5/8"	ML 29 (3)	ML 29 (3)	ML 29 (3)	ML 29 (3)	ML 29 (3)	ML 29 (3)
Battiscopa Sagomato DX 7,2x30 RT 3"x11 3/4"	PZ 12 (4)	PZ 12 (4)	PZ 12 (4)	PZ 12 (4)	PZ 12 (4)	PZ 12 (4)
Battiscopa Sagomato SX 7,2x30 RT 3"x11 3/4"	PZ 12 (4)	PZ 12 (4)	PZ 12 (4)	PZ 12 (4)	PZ 12 (4)	PZ 12 (4)
Scalino 33x160 RT 13"x63"	PZ 210 (5)	PZ 210 (5)	PZ 210 (5)	PZ 210 (5)	PZ 210 (5)	PZ 210 (5)
Scalino 33x120 RT 13"x47 1/4"	PZ 209 (5)	PZ 209 (5)	PZ 209 (5)	-	PZ 209 (5)	PZ 209 (5)
Scalino 33x60 RT 13"x23 5/8"	PZ 172 (5)	PZ 172 (5)	PZ 172 (5)	PZ 172 (5)	PZ 172 (5)	PZ 172 (5)
Scalino Angolare 33x33 RT 13"x13"	PZ 185 (5)	PZ 185 (5)	PZ 185 (5)	PZ 185 (5)	PZ 185 (5)	PZ 185 (5)

WALL TILES

ROMA DIAMOND

BRIGHT LUXURY

Un inno alla leggerezza e alla vitalità del marmo ceramico, splendente e lussuoso.

An ode to the lightness and vitality of shiny, luxurious ceramic marble.

Roma Diamond Wall Tiles

PASTA BIANCA
WHITE BODY

50x120
19 5/8"x47 1/4"

SPESSORE 8,5 mm
THICKNESS 8,5 mm

SPESSORE 3D 10,5 mm
3D THICKNESS 10,5 mm

RT / rettificato
rectified

25x75
9 7/8"x29 1/2"

SPESSORE 8,5 mm
THICKNESS 8,5 mm

SPESSORE 3D 10,5 mm
3D THICKNESS 10,5 mm

fPQD Roma Diamond Carrara Brillante 50x120 RT V2
MQ 159 < PL
MQ 135 > PL
1

fPQH Roma Diamond Line Carrara Brillante 50x120 RT V2
MQ 166 < PL
MQ 150 > PL
2

fPQE Roma Diamond Statuario Brillante 50x120 RT V3
MQ 159 < PL
MQ 135 > PL
1

fPQI Roma Diamond Line Statuario Brillante 50x120 RT V3
MQ 166 < PL
MQ 150 > PL
2

fPQC Roma Diamond Calacatta Brillante 50x120 RT V3
MQ 159 < PL
MQ 135 > PL
1

fPQG Roma Diamond Line Calacatta Brillante 50x120 RT V3
MQ 166 < PL
MQ 150 > PL
2

fPQB Roma Diamond Beige Duna Brillante 50x120 RT V2
MQ 159 < PL
MQ 135 > PL
1

fPQF Roma Diamond Line Beige Duna Brillante 50x120 RT V2
MQ 166 < PL
MQ 150 > PL
2

fNHR Roma Diamond Carrara Brillante 25x75 MQ 62 < PL V2
MQ 52 > PL 3

fNHU Roma Diamond Line Carrara Brillante 25x75 MQ 70 < PL V2
MQ 60 > PL 4

fNIZ Roma Diamond Deco White 25x75 MQ 75 < PL V2
MQ 64 > PL 3

fNDW Roma Diamond Statuario Brillante 25x75 MQ 62 < PL V3
MQ 52 > PL 3

fNDY Roma Diamond Line Statuario Brillante 25x75 MQ 70 < PL V3
MQ 60 > PL 4

fNDV Roma Diamond Calacatta Brillante 25x75 MQ 62 < PL V3
MQ 52 > PL 3

fNDX Roma Diamond Line Calacatta Brillante 25x75 MQ 70 < PL V3
MQ 60 > PL 4

fNHQ Roma Diamond Beige Duna Brillante 25x75 MQ 62 < PL V2
MQ 52 > PL 3

fNHT Roma Diamond Line Beige Duna Brillante 25x75 MQ 70 < PL V2
MQ 60 > PL 4

fNIM Roma Diamond Nero Reale Brillante 25x75 MQ 62 < PL V2
MQ 52 > PL 3

fNH6 Roma Diamond 25 Carrara Brillante Spigolo 1x25
PZ 12 5

fNH8 Roma Diamond 25 Statuario Brillante Spigolo 1x25
PZ 12 5

fNH5 Roma Diamond 25 Calacatta Brillante Spigolo 1x25
PZ 12 5

fNH4 Roma Diamond 25 Beige Duna Brillante Spigolo 1x25
PZ 12 5

fNI3 Roma Diamond 25 Nero Reale Brillante Spigolo 1x25
PZ 12 5

fNIB Roma Diamond 25 Carrara Brillante AE Spigolo 1x1
PZ 13 6

fNID Roma Diamond 25 Statuario Brillante AE Spigolo 1x1
PZ 13 6

fNIARoma Diamond 25 Calacatta Brillante AE Spigolo 1x1
PZ 13 6

fNH9 Roma Diamond 25 Beige Duna Brillante AE Spigolo 1x1
PZ 13 6

fNI4 Roma Diamond 25 Nero Reale Brillante AE Spigolo 1x1
PZ 13 6

AVVERTENZE PER LA POSA IN OPERA DEGLI ARTICOLI LINE:
posare il prodotto facendo combaciare i movimenti tridimensionali fra una piastrella e l'altra. Le frecce sul retro non sono indicative del verso di posa.

N.B. FOR ON-SITE LAYING OF THE ITEMS LINE:
make sure the three-dimensional patterns of the tiles match.
The arrows on the back do not indicate the laying direction.

AVERTISSEMENTS POUR LA POSE DES ARTICLES LINE:
poser le produit en faisant coïncider les mouvements tridimensionnels entre un carreau et l'autre. Les flèches situées à l'arrière n'indiquent pas l'orientation de la pose.

HINWEIS FÜR DIE VERLEGUNG DER ARTIKEL LINE:
Achten Sie bei der Verlegung darauf, dass die dreidimensionalen Bewegungen zwischen den Fliesen jeweils zusammenpassen. Die Pfeile auf der Rückseite geben keine Hinweise auf die Verlegerichtung.

ADVERTENCIAS PARA LA COLOCACIÓN DE LOS ARTÍCULOS LINE:
colocar el producto de manera que coincidan los movimientos tridimensionales entre un azulejo y otro. Las flechas de la parte posterior no indican la dirección de colocación.

ИНСТРУКЦИИ ПО УКЛАДКЕ ПЛИТКИ LINE:
расположите плитки таким образом, чтобы трехмерные мотивы на каждой из них соответствовали друг другу. Стрелки на обратной стороне не указывают на направление укладки.

	Unità di vendita Sales unit	MQ./Box	PZ./Box	Kg/Box	Box/PL
1	1 Box	1,80	3	31,50	35
2	1 Box	1,80	3	31,50	30
3	1 Box	1,125	6	16,80	54
4	1 Box	0,937	5	14,25	54
5	1 Box	-	5	-	-
6	1 Box	-	4	-	-

Roma Diamond Wall Tiles

PASTA BIANCA
WHITE BODY

50x120
19 5/8"x47 1/4"

SPESSORE 8,5 mm
THICKNESS 8,5 mm

RT / rettificato - rectified

25x75
9 7/8"x29 1/2"

SPESSORE 8,5 mm
THICKNESS 8,5 mm

MOSAICO PASTA BIANCA
Spessore 8,5 mm - Thickness 8,5 mm

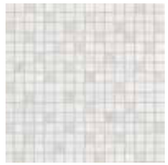

fNH1 Roma Diamond Carrara Mosaico 30,5x30,5
PZ 45 (1)

fNH3 Roma Diamond Statuario Mosaico 30,5x30,5
PZ 45 (1)

fNH0 Roma Diamond Calacatta Mosaico 30,5x30,5
PZ 45 (1)

fNHZ Roma Diamond Beige Duna Mosaico 30,5x30,5
PZ 45 (1)

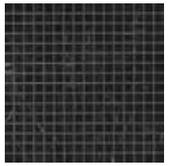

fNI0 Roma Diamond Nero Reale Mosaico 30,5x30,5
PZ 45 (1)

1,7 x 1,7 cm

fPQK Roma Diamond Acanto Beige Duna Inserto 50x120 RT
PZ 208 (2)

fNL7 Roma Diamond Acanto Beige Duna Inserto 25x75
PZ 77 (3)

fPQL Roma Diamond Acanto Carrara Inserto 50x120 RT
PZ 208 (2)

fNI2 Roma Diamond Acanto Carrara Inserto 25x75
PZ 77 (3)

fPQA Lumina 110 Satinato Silver Listello 1,5x120 RT
PZ 27 (4)

fNJ6 AE Listello 1x1,5 (5) PZ 1

fPQ8 Lumina 110 Cromo Silver Listello 1,5x120 RT
PZ 38 (4)

fNJ5 AE Listello 1x1,5 (5) PZ 2

fPQ9 Lumina Satinato Copper Listello 1,5x120 RT
PZ 38 (4)

fOA1 AE Listello 1x1,5 (5) PZ 2

fK6L Lumina 75 Satinato Silver Listello 1,5x75
PZ 8 (4)

fNJ6 AE Listello 1x1,5 (5) PZ 1

fK6K Lumina 75 Cromo Silver Listello 1,5x75
PZ 24 (4)

fNJ5 AE Listello 1x1,5 (5) PZ 2

fOK0 Lumina Satinato Copper Listello 1,5x75
PZ 24 (4)

fOA1 AE Listello 1x1,5 (5) PZ 2

fPQJ Roma Diamond Caleido Inserto Mix 5 120x250 RT
MIX 217 (6)

	Unità di vendita Sales unit	MQ./Box	PZ./Box	Kg/Box	Box/PL
1	1 Box	0,558	6	8,20	84
2	1 Box	-	1	9,20	-
3	1 Box	-	4	12,09	-
4	1 Box	-	5	-	-
5	1 Box	-	4	-	-
6	1 Box	-	1 MIX	51,30	-

GRES PORCELLANATO

ROMA GOLD

CLASSIC STYLE MEETS MODERN ECLECTICISM

Un progetto ceramico che fonde la bellezza classica del marmo all'eclettismo moderno, per realizzare progetti sartoriali di design.

A ceramic project that blends the classic beauty of marble with modern eclecticism to create tailor-made design projects.

Roma Gold Maxxi Gres Porcellanato

GRES PORCELLANATO
PORCELAIN STONEWARE

120x278
47 1/4"x109 1/2"

SPESSORE 6 mm
THICKNESS 6 mm

RT / rettificato - rectified

fPZN Roma Gold Calacatta Delicato V3
Brillante 120x278 RT
MQ 198 < PL
MQ 193 > PL
1

fPZR Roma Gold Onice Miele V2
Brillante 120x278 RT
MQ 198 < PL
MQ 193 > PL
1

fPZO Roma Gold Calacatta Oro V3
Brillante 120x278 RT
MQ 198 < PL
MQ 193 > PL
1

fPZS Roma Gold Onice Neve V2
Brillante 120x278 RT
MQ 198 < PL
MQ 193 > PL
1

fPZQ Roma Gold Nero Elegante V2
Brillante 120x278 RT
MQ 198 < PL
MQ 193 > PL
1

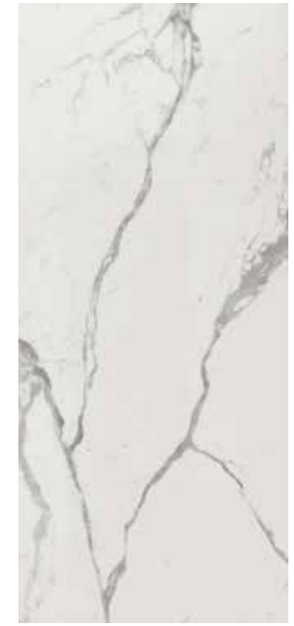

fPZP Roma Gold Carrara Superiore V3
Brillante 120x278 RT
MQ 198 < PL
MQ 193 > PL
1

fQAD Oxide Iron Matt 120x278 RT V2
MQ 178 < PL
MQ 168 > PL
1

fQAC Oxide Corten Matt 120x278 RT V2
MQ 178 < PL
MQ 168 > PL
1

fQAE Oxide Rust Matt 120x278 RT V3
MQ 178 < PL
MQ 168 > PL
1

Wall & Floor: Roma Gold Onice M iele

Questi articoli sono caratterizzati da una grande variabilità delle venature fra le lastre. Per maggiori informazioni consulta le pagine 34, 35, 36, 37 e 39

These items feature a significant variability of veining effects on the slabs. For more information, consult pages 34, 35, 36, 37 and 39

	Unità di vendita Sales unit	MQ./Box	PZ./Box	Kg/Box	Box/PL
1	1 Box	3,336	1	47,94	18

Roma Gold Gres Porcellanato

GRES PORCELLANATO
PORCELAIN STONEWARE

80x160 **120x120**
31 1/2"x63" **47 1/4"x47 1/4"**

60x120 **80x80** **40x80**
31 1/2"x47 1/4" **31 1/2"x31 1/2"** **15 3/4"x31 1/2"**

SPESSORE 9 mm
THICKNESS 9 mm

RT / rettificato - rectified

Roma Gold Calacatta Delicato V3

BRILLANTE

80x160 RT (1)

fPZ6
MQ 184 < PL
MQ 174 > PL

BRILLANTE

120x120 RT (2)

fPZT
MQ 187 < PL
MQ 180 > PL

BRILLANTE

60x120 RT (3)

fPZ0
MQ 178 < PL
MQ 169 > PL

BRILLANTE

80x80 RT (4)

fPZA
MQ 167 < PL
MQ 154 > PL

BRILLANTE

40x80 RT (5)

fPZG
MQ 154 < PL
MQ 133 > PZ

Roma Gold Onice Miele V2

BRILLANTE

80x160 RT (1)

fQAA
MQ 184 < PL
MQ 174 > PL

BRILLANTE

80x80 RT (4)

fPZE
MQ 167 < PL
MQ 154 > PL

	Unità di vendita Sales unit	MQ./Box	PZ./Box	Kg/Box	Box/PL
(1)	1 Box	2,560	2	55,12	16
(2)	1 Box	2,880	2	61,58	20
(3)	1 Box	1,440	2	33,33	35
(4)	1 Box	1,280	2	24,90	48
(5)	1 Box	1,280	4	24,90	28

Roma Gold Calacatta Oro V3

BRILLANTE

80x160 RT (1)

fPZ7
MQ 184 < PL
MQ 174 > PL

BRILLANTE

120x120 RT (2)

fPZU
MQ 187 < PL
MQ 180 > PL

BRILLANTE

60x120 RT (3)

fPZ1
MQ 178 < PL
MQ 169 > PL

BRILLANTE

80x80 RT (4)

fPZB
MQ 167 < PL
MQ 154 > PL

BRILLANTE

40x80 RT (5)

fPZH
MQ 154 < PL
MQ 133 > PZ

Roma Gold Onice Neve V2

BRILLANTE

80x160 RT (1)

fQAB
MQ 184 < PL
MQ 174 > PL

BRILLANTE

120x120 RT (2)

fPZZ
MQ 187 < PL
MQ 180 > PL

BRILLANTE

60x120 RT (3)

fPZ5
MQ 178 < PL
MQ 169 > PL

BRILLANTE

80x80 RT (4)

fPZF
MQ 167 < PL
MQ 154 > PL

Roma Gold Nero Elegante V2

BRILLANTE

80x160 RT (1)

fPZ9
MQ 184 < PL
MQ 174 > PL

BRILLANTE

120x120 RT (2)

fPZX
MQ 187 < PL
MQ 180 > PL

BRILLANTE

60x120 RT (3)

fPZ3
MQ 178 < PL
MQ 169 > PL

BRILLANTE

80x80 RT (4)

fPZD
MQ 167 < PL
MQ 154 > PL

BRILLANTE

40x80 RT (5)

fPZJ
MQ 154 < PL
MQ 133 > PZ

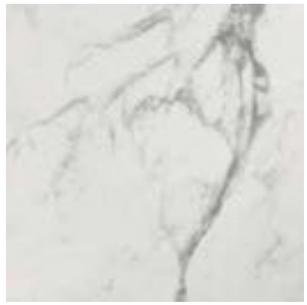

Roma Gold Carrara Superiore V3

BRILLANTE

80x160 RT (1)

fPZ8
MQ 184 < PL
MQ 174 > PL

BRILLANTE

120x120 RT (2)

fPZW
MQ 187 < PL
MQ 180 > PL

BRILLANTE

60x120 RT (3)

fPZ2
MQ 178 < PL
MQ 169 > PL

BRILLANTE

80x80 RT (4)

fPZC
MQ 167 < PL
MQ 154 > PL

BRILLANTE

40x80 RT (5)

fPZI
MQ 154 < PL
MQ 133 > PZ

Roma Gold Gres Porcellanato

GRES PORCELLANATO
PORCELAIN STONEWARE

120x278
47 1/4"x109 1/2"

SPESSORE 6 mm
THICKNESS 6 mm

80x160
31 1/2"x63"

120x120
47 1/4"x47 1/4"

60x120
31 1/2"x47 1/4"

80x80
31 1/2"x31 1/2"

40x80
15 3/4"x31 1/2"

SPESSORE 9 mm
THICKNESS 9 mm

RT / rettificato - rectified

fQKE Roma Gold Flower Inserto 120x278 RT
PZ 219 (1)

fQKF Roma Gold Safari Inserto 120x278 RT
PZ 219 (1)

fQQ4 Roma Gold Decoro City Inserto 1/2
120x278 RT
PZ 219 (1)

fQRM Roma Gold Decoro City Inserto 1/2
120x278 RT
PZ 219 (1)

	Unità di vendita Sales unit	MQ./Box	PZ./Box	Kg/Box	Box/PL
(1)	1 Box	3,336	1	47,94	-
(2)	1 Box	0,540	6	9,60	60
(3)	1 Box	ML 6,00	5	7,70	-
(4)	1 Box	-	8	-	-
(5)	1 Box	-	2	-	-
(6)	1 Box	ML 6,40	8	-	-

MACROMOSAICO

fQJ5 Roma Gold
Calacatta Delicato
Macromosaico 30x30
PZ 26 (2)

fQKA Roma Gold
Onice Miele
Macromosaico 30x30
PZ 26 (2)

fQJ6 Roma Gold
Calacatta Oro
Macromosaico 30x30
PZ 26 (2)

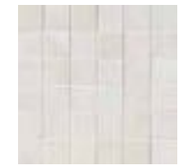

fQJ9 Roma Gold
Onice Neve
Macromosaico 30x30
PZ 26 (2)

fQJ8 Roma Gold
Nero Elegante
Macromosaico 30x30
PZ 26 (2)

fQJ7 Roma Gold
Carrara Superiore
Macromosaico 30x30
PZ 26 (2)

5 x 5 cm

MOSAICO DECO

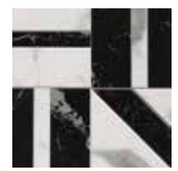

fQKC Roma Gold
Carrara Superiore /
Nero Elegante
Deco Mosaico 30x30
PZ 52 (2)

fQKB Roma Gold
Calacatta Delicato /
Onice Miele /
Nero Elegante
Deco Mosaico 30x30
PZ 52 (2)

10 x 10 cm

TRIMS

ROMA GOLD	CARRARA SUPERIORE	NERO ELEGANTE	ONICE NEVE	CALACATTA DELICATO	ONICE MIELE	CALACATTA ORO
Battiscopa 7,2x120 RT 3"x47 1/4"	ML 40 (3)	ML 40 (3)	ML 40 (3)	ML 40 (3)	-	ML 40 (3)
Battiscopa Sagomato DX e SX 7,2x30 RT 3"x11 3/4"	PZ 12 (4)	PZ 12 (4)	PZ 12 (4)	PZ 12 (4)	PZ 12 (4)	PZ 12 (4)
Scalino 33x120 RT 13"x47 1/4"	PZ 209 (5)	PZ 209 (5)	PZ 209 (5)	PZ 209 (5)	-	PZ 209 (5)
Scalino Angolare 33x33 RT 13"x13"	PZ 191 (5)	PZ 191 (5)	PZ 191 (5)	PZ 191 (5)	PZ 191 (5)	PZ 191 (5)
Battiscopa 7,2x80 RT 3"x31 1/2"	ML 32 (6)	ML 32 (6)	ML 32 (6)	ML 32 (6)	ML 32 (6)	ML 32 (6)
Scalino 33x80 RT 13"x31 1/2"	PZ 199 (6)	PZ 199 (6)	PZ 199 (6)	PZ 199 (6)	PZ 199 (6)	PZ 199 (6)

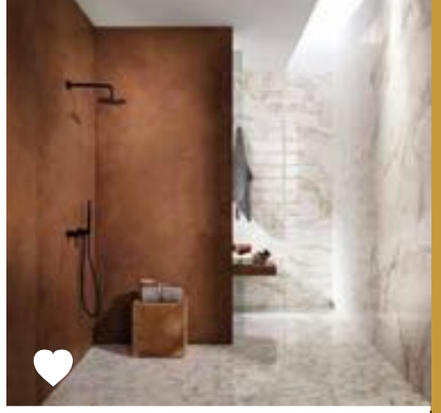

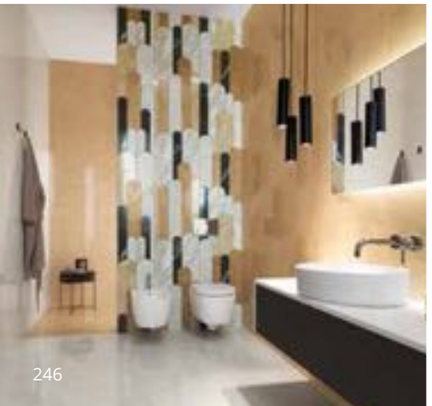

WALL TILES

ROMA GOLD

ENDLESS BEAUTY

Un marmo ceramico brillante, autentico, declinato in una moltitudine di formati, essenze, colori, per infiniti accostamenti.

A luminous, authentic ceramic marble available in a multitude of sizes, essences, colours for infinite combinations.

Roma Gold Wall Tiles

PASTA BIANCA
WHITE BODY

50x120 **30,5x56**
19 5/8"x47 1/4" **12"x22"**

SPESSORE 8,5 mm
THICKNESS 8,5 mm

15x56
5 7/8"x22"

SPESSORE 10,5 mm
THICKNESS 10,5 mm

RT / rettificato - rectified

fQCQ Roma Gold Calacatta Delicato Brill. 50x120 RT V3
MQ 140 < PL
MQ 116 > PL (1)

fQE1 Roma Gold Calacatta Delicato Spigolo 1x50 RT
PZ 42 (2)

fQE7 A.E. Spigolo 1x1
PZ 31 (3)

fQB1 Roma Gold Calacatta Delicato Brill. 30,5x56 RT V3
MQ 67 < PL
MQ 56 > PL (4)

fQFD Roma Gold Calacatta Delicato Spigolo 1x30,5 RT
PZ 14 (2)

fQFJ A.E. Spigolo 1x1
PZ 17 (3)

fQB7 Roma Gold Calacatta Delicato Brill. 15x56 RT V3
MQ 98 < PL
MQ 83 > PL (5)

fQN6 Roma Gold Calacatta Delicato Spigolo 1x15 RT
PZ 7 (2)

fQFJ A.E. Spigolo 1x1
PZ 17 (3)

fQCR Roma Gold Calacatta Oro Brill. 50x120 RT V3
MQ 140 < PL
MQ 116 > PL (1)

fQE2 Roma Gold Calacatta Oro Spigolo 1x50 RT
PZ 42 (2)

fQE8 A.E. Spigolo 1x1
PZ 31 (3)

fQNH Roma Gold Calacatta Oro Brill. 30,5x56 RT V3
MQ 67 < PL
MQ 56 > PL (4)

fQFE Roma Gold Calacatta Oro Spigolo 1x30,5 RT
PZ 14 (2)

fQFK A.E. Spigolo 1x1
PZ 17 (3)

fQB8 Roma Gold Calacatta Oro Brill. 15x56 RT V3
MQ 98 < PL
MQ 83 > PL (5)

fQN7 Roma Gold Calacatta Oro Spigolo 1x15 RT
PZ 7 (2)

fQFK A.E. Spigolo 1x1
PZ 17 (3)

fQCU Roma Gold Onice Miele Brill. 50x120 RT V3
MQ 140 < PL
MQ 116 > PL (1)

fQE5 Roma Gold Onice Miele Spigolo 1x50 RT
PZ 42 (2)

fQFB A.E. Spigolo 1x1
PZ 31 (3)

fQNK Roma Gold Onice Miele Brill. 30,5x56 RT V3
MQ 67 < PL
MQ 56 > PL (4)

fQFH Roma Gold Onice Miele Spigolo 1x30,5 RT
PZ 14 (2)

fQFN A.E. Spigolo 1x1
PZ 17 (3)

fQCB Roma Gold Onice Miele Brill. 15x56 RT V3
MQ 98 < PL
MQ 83 > PL (5)

fQOA Roma Gold Onice Miele Spigolo 1x15 RT
PZ 7 (2)

fQFN A.E. Spigolo 1x1
PZ 17 (3)

fQCV Roma Gold Onice Neve Brill. 50x120 RT V3
MQ 140 < PL
MQ 116 > PL (1)

fQE6 Roma Gold Onice Neve Spigolo 1x50 RT
PZ 42 (2)

fQFC A.E. Spigolo 1x1
PZ 31 (3)

fQNL Roma Gold Onice Neve Brill. 30,5x56 RT V3
MQ 67 < PL
MQ 56 > PL (4)

fQFI Roma Gold Onice Neve Spigolo 1x30,5 RT
PZ 14 (2)

fQFO A.E. Spigolo 1x1
PZ 17 (3)

fQCC Roma Gold Onice Neve Brill. 15x56 RT V3
MQ 98 < PL
MQ 83 > PL (5)

fQOB Roma Gold Onice Neve Spigolo 1x15 RT
PZ 7 (2)

fQFO A.E. Spigolo 1x1
PZ 17 (3)

fQNJ Roma Gold Nero Elegante Brill. 30,5x56 RT V3
MQ 67 < PL
MQ 56 > PL (4)

fQFG Roma Gold Nero Elegante Spigolo 1x30,5 RT
PZ 14 (2)

fQFM A.E. Spigolo 1x1
PZ 17 (3)

fQCA Roma Gold Nero Elegante Brill. 15x56 RT V3
MQ 98 < PL
MQ 83 > PL (5)

fQN9 Roma Gold Nero Elegante Spigolo 1x15 RT
PZ 7 (2)

fQFM A.E. Spigolo 1x1
PZ 17 (3)

fQCS Roma Gold Carrara Superiore Brill. 50x120 RT V3
MQ 140 < PL
MQ 116 > PL (1)

fQE3 Roma Gold Carrara Superiore Spigolo 1x50 RT
PZ 42 (2)

fQE9 A.E. Spigolo 1x1
PZ 31 (3)

fQNI Roma Gold Carrara Superiore Brill. 30,5x56 RT V3
MQ 67 < PL
MQ 56 > PL (4)

fQFF Roma Gold Carrara Superiore Spigolo 1x30,5 RT
PZ 14 (2)

fQFL A.E. Spigolo 1x1
PZ 17 (3)

fQB9 Roma Gold Carrara Superiore Brill. 15x56 RT V3
MQ 98 < PL
MQ 83 > PL (5)

fQN8 Roma Gold Carrara Superiore Spigolo 1x15 RT
PZ 7 (2)

fQFL A.E. Spigolo 1x1
PZ 7 (3)

	Unità di vendita Sales unit	MQ./Box	PZ./Box	Kg/Box	Box/PL
1	1 Box	1,800	3	31,50	35
2	1 Box	-	5	-	-
3	1 Box	-	4	-	-
4	1 Box	1,537	9	23,50	32
5	1 Box	0,672	8	10,50	64

Roma Gold Wall Tiles

PASTA BIANCA
WHITE BODY

50x120 **30,5x56**
19 5/8"x47 1/4" **12"x22"**

SPESSORE 8,5 mm
THICKNESS 8,5 mm

15x56
5 7/8"x22"

SPESSORE 10,5 mm
THICKNESS 10,5 mm

RT / rettificato - rectified

MOSAICO

fQKG Roma Gold Calacatta Delicato Mosaico Brillante 30,5x30,5
PZ 48 (1)

fQKK Roma Gold Onice Miele Mosaico Brillante 30,5x30,5
PZ 48 (1)

fQKH Roma Gold Calacatta Oro Mosaico Brillante 30,5x30,5
PZ 48 (1)

fQKL Roma Gold Onice Neve Mosaico Brillante 30,5x30,5
PZ 48 (1)

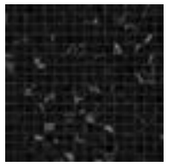
fQKJ Roma Gold Nero Elegante Mosaico Brillante 30,5x30,5
PZ 48 (1)

fQKI Roma Gold Carrara Superiore Mosaico Brillante 30,5x30,5
PZ 48 (1)

MOSAICO LEAVES

fQMP Roma Gold Calacatta Delicato Leaves Mosaico Brillante 25,9x30,9
PZ 52 (2)

fQMT Roma Gold Onice Miele Leaves Mosaico Brillante 25,9x30,9
PZ 52 (2)

fQMQ Roma Gold Calacatta Oro Leaves Mosaico Brillante 25,9x30,9
PZ 52 (2)

fQMU Roma Gold Onice Neve Leaves Mosaico Brillante 25,9x30,9
PZ 52 (2)

fQMS Roma Gold Nero Elegante Leaves Mosaico Brillante 25,9x30,9
PZ 52 (2)

fQMR Roma Gold Carrara Superiore Leaves Mosaico Brillante 25,9x30,9
PZ 52 (2)

MOSAICO ARCHS

fQKP Roma Gold Carrara Sup. / Nero Elegante Mosaico Archs 28,2x31 (3)
PZ 58

fQKO Roma Gold Calacatta Oro / Onice Miele Mosaico Archs 28,2x31 (3)
PZ 58

fQKQ Roma Gold Onice Neve / Onice Miele Mosaico Archs 28,2x31 (3)
PZ 58

MOSAICO DAISY

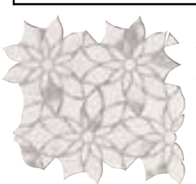
fQKX Roma Gold Carrara Superiore Daisy Mosaico 29x31,9
PZ 142 (4)

fQKY Roma Gold Onice Neve Daisy Mosaico 29x31,9
PZ 142 (4)

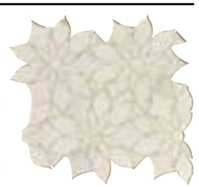
fQKW Roma Gold Calacatta Delicato Daisy Mosaico 29x31,9
PZ 142 (4)

MOSAICO SLASH

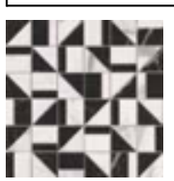
fQKN Roma Gold Carrara Superiore / Nero Elegante Slash Mosaico 30,5x30,5
PZ 48 (1)

fQKM Roma Gold Calacatta Delicato / Onice Miele Slash Mosaico 30,5x30,5
PZ 48 (1)

fQNB Roma Gold Rose Calacatta Oro Inserto Mix 2 100x120 RT
MIX 216 (5)

fQMV Roma Gold Archs Inserto Mix 2 100x120 RT
MIX 216 (5)

fQNG Roma Gold Damasco Inserto Mix 2 30,5x112 RT
MIX 172 (6)

fPQ8 Lumina Cromo Silver Listello 1,5x120 RT
PZ 38 (7)

fPQA Lumina Satinato Silver Listello 1,5x120 RT
PZ 27 (7)

fPQ9 Lumina Satinato Copper Listello 1,5x120 RT
PZ 38 (7)

fQLR Lumina Satinato Orange Listello 0,5x120 RT
PZ 79 (7)

fQLQ Lumina Satinato Silver Micromatita 0,7x120 RT
PZ 44 (7)

fQLN Lumina Cromo Silver Micromatita 0,7x120 RT
PZ 44 (7)

fQLO Lumina Satinato Blu Micromatita 0,7x120 RT
PZ 44 (7)

fQLP Lumina Satinato Fumé Micromatita 0,7x120 RT
PZ 44 (7)

fKRI Desert Wall Silver Listello 1,5x56 RT
PZ 10 (7)

fLGO Lumina 56 Cromo Silver Listello 1,5x56 RT
PZ 15 (7)

fOAZ AE Listello 1x1,5
PZ 10 (8)

fNJ6 AE Listello 1x1,5
PZ 1 (8)

fOA1 AE Listello 1x1,5
PZ 10 (8)

fODR AE Listello 0,5x0,5
PZ 10 (8)

	Unità di vendita Sales unit	MQ./Box	PZ./Box	Kg/Box	Box/PL
1	1 Box	0,558	6	8,20	-
2	1 Box	0,480	6	8,79	-
3	1 Box	0,524	6	9,57	-
4	1 Box	0,555	6	10,10	-
5	1 Box	-	1 MIX	30,78	-
6	1 Box	-	2 MIX	8,79	-
7	1 Box	-	5	-	-
8	1 Box	-	4	-	-

ROMA = RM

ROMA DIAMOND= RD

ROMA GOLD= RG

		BEIGE DUNA			CALACATTA			CALACATTA DELICATO			CALACATTA ORO			CARRARA			CARRARA SUPERIORE			GRAFITE			GRIGIO SUPERIORE			IMPERIALE			NERO ELEGANTE			NERO REALE			ONICE MIELE			ONICE NEVE			PIETRA			STATUARIO			TRAVERTINO		
		BRILL	LUX	MATT	BRILL	LUX	MATT	BRILL	LUX	MATT	BRILL	LUX	MATT	BRILL	LUX	MATT	BRILL	LUX	MATT	BRILL	LUX	MATT	BRILL	LUX	MATT	BRILL	LUX	MATT	BRILL	LUX	MATT	BRILL	LUX	MATT	BRILL	LUX	MATT	BRILL	LUX	MATT	BRILL	LUX	MATT	BRILL	LUX	MATT	BRILL	LUX	MATT
WALL TILES	50x120 RT 19 5/8"x47 1/4"	RD			RD		RM	RG			RG			RD			RG											RM								RG			RG					RM	RD		RM			
WALL TILES	Filo 50x120 RT 19 5/8"x47 1/4"						RM																					RM																RM			RM			
WALL TILES	Line 50x120 RT 19 5/8"x47 1/4"	RD			RD									RD																															RD					
WALL TILES	30,5x56 RT 12"x22"							RG			RG						RG												RG						RG			RG												
WALL TILES	25x75 9 7/8"x29 1/2"	RD			RD		RM							RD														RM			RD												RM	RD		RM			RM
WALL TILES	Filo 25x75 9 7/8"x29 1/2"						RM																					RM																RM			RM			RM
WALL TILES	Fold 25x75 9 7/8"x29 1/2"						RM																																							RM				
WALL TILES	Line 25x75 9 7/8"x29 1/2"	RD			RD									RD																															RD					
WALL TILES	Diamante 15x56 5 7/8"x22"							RG			RG						RG												RG						RG			RG												
GRES PORCELLANATO	120x278 RT 47 1/4"x109 1/2"	RD			RD		RM SILK	RG			RG			RD		RM SILK	RG						RD						RG						RG			RG					RM SILK	RD					
GRES PORCELLANATO	80x160 RT 31 1/2"x61"	RD			RD	RM	RM	RG			RG			RD			RG				RM	RM	RD				RM	RM	RG			RD			RG			RG				RM	RM	RD	RM	RM		RM	RM
GRES PORCELLANATO	120x120 RT 47 1/4"x47 1/4"	RD			RD			RG			RG			RD			RG						RD						RG									RG						RD					
GRES PORCELLANATO	60x120 RT 23 5/8"x47 1/4"							RG			RG						RG												RG									RG												
GRES PORCELLANATO	80x80 RT 31 1/2"x31 1/2"	RD			RD	RM	RM	RG			RG			RD			RG				RM	RM	RD				RM	RM	RG			RD			RG			RG				RM	RM	RD	RM	RM		RM	RM
GRES PORCELLANATO	60x60 RT 23 5/8"x23 5/8"	RD			RD	RM	RM							RD							RM	RM	RD				RM	RM				RD										RM	RM	RD	RM	RM		RM	RM
GRES PORCELLANATO	40x80 RT 15 3/4"x31 1/2"							RG			RG						RG												RG																				
GRES PORCELLANATO	30x60 RT 11 3/4"x23 5/8"					RM	RM														RM	RM					RM	RM														RM	RM		RM	RM		RM	RM
GRES PORCELLANATO	7,5x30 RT 3"x11 3/4"						RM															RM						RM																		RM			
GRES PORCELLANATO	20x20 RT 7 7/8"x7 7/8"						RM															RM						RM																		RM			
GRES PORCELLANATO	21,6x25 RT 8 1/2"x9 7/8"						RM															RM						RM																		RM			

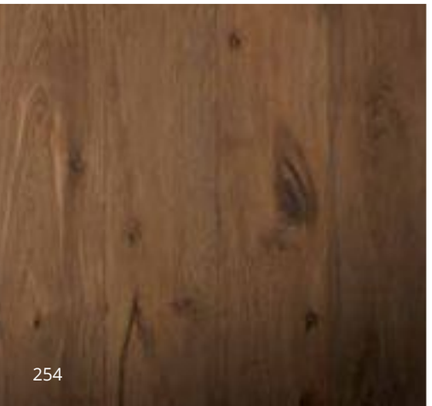

GRES PORCELLANATO

ROOTS

LIVING MATTER, REAL EMOTIONS

La natura irrompe dentro casa con Roots Gold, legno ceramico che riporta alle origini, indistinguibile dalla vera essenza di rovere, per creare rigeneranti paesaggi interni.

Nature bursts into the house with Root Gold, a ceramic wood that leads back to the origins andiis indistinguishable from genuine oak, ready to create regenerating landscapes indoors.

Roots

GRES PORCELLANATO
PORCELAIN STONEWARE

20x120 **7,5x45**
7 7/8"x47 1/4" **3"x18"**

SPESSORE 9 mm
THICKNESS 9 mm

RT / rettificato - rectified

Roots Tobacco V2

MATT R 9
20x120 RT (1)

fPV1
MQ 106 < PL
MQ 92 > PL

OUT R 11 C(A+B+C)
20x120 RT (1)

fPXU
MQ 112 < PL
MQ 97 > PL

Roots Taupe V2

MATT R 9
20x120 RT (1)

fPV0
MQ 106 < PL
MQ 92 > PL

OUT R 11 C(A+B+C)
20x120 RT (1)

fPXT
MQ 112 < PL
MQ 97 > PL

Roots Honey V2

MATT R 9
20x120 RT (1)

fPVZ
MQ 106 < PL
MQ 92 > PL

OUT R 11 C(A+B+C)
20x120 RT (1)

fPXS
MQ 112 < PL
MQ 97 > PL

Roots Gold V2

MATT R 9
20x120 RT (1)

fPVY
MQ 106 < PL
MQ 92 > PL

OUT R 11 C(A+B+C)
20x120 RT (1)

fPXR
MQ 112 < PL
MQ 97 > PL

V2

7,5x45 **MATT R 9**
7,5x45

fQNS
MQ 88 < PL
MQ 76 > PL (2)

V2

7,5x45 **MATT R 9**
7,5x45

fQNR
MQ 88 < PL
MQ 76 > PL (2)

V2

7,5x45 **MATT R 9**
7,5x45

fQNQ
MQ 88 < PL
MQ 76 > PL (2)

V2

7,5x45 **MATT R 9**
7,5x45

fQNP
MQ 88 < PL
MQ 76 > PL (2)

	Unità di vendita Sales unit	MQ./Box	PZ./Box	Kg/Box	Box/PL
(1)	1 Box	1,440	6	28,20	32
(2)	1 Box	0,877	26	17,98	56

Floor & Wall: Roots Honey

MOSAICO

fQJZ Roots Mosaico Vintage Tobacco 40,5x48,5 (1)
PZ 109

fQDP Roots Mosaico Tratti Tobacco 20x40
PZ 39 (2)

fQJY Roots Mosaico Vintage Taupe 40,5x48,5 (1)
PZ 109

fQDO Roots Mosaico Tratti Taupe 20x40
PZ 39 (2)

fQJW Roots Mosaico Vintage Honey 40,5x48,5 (1)
PZ 109

fQDM Roots Mosaico Tratti Honey 20x40
PZ 39 (2)

fQJV Roots Mosaico Vintage Gold 40,5x48,5 (1)
PZ 109

fQDL Roots Mosaico Tratti Gold 20x40
PZ 39 (2)

	Unità di vendita Sales unit	MQ./Box	PZ./Box	Kg/Box	Box/PL
1	1 Box	0,589	3	12,10	28
2	1 Box	0,480	6	8,93	60
3	1 Box	6,00 ML	5	8,40	84
4	1 Box	-	8	-	-
5	1 Box	-	2	-	-

TRIMS

ROOTS	Tobacco	Taupe	Honey	Gold
Battiscopa 7,5x120 RT 3"x47 1/4"	ML 36 (3)	ML 36 (3)	ML 36 (3)	ML 36 (3)
Battiscopa Sagomato DX 7,5x30 RT 3"x11 3/4"	PZ 10 (4)	PZ 10 (4)	PZ 10 (4)	PZ 10 (4)
Battiscopa Sagomato SX 7,5x30 RT 3"x11 3/4"	PZ 10 (4)	PZ 10 (4)	PZ 10 (4)	PZ 10 (4)
Scalino 20x120 RT 7 7/8"x47 1/4"	PZ 206 (5)	PZ 206 (5)	PZ 206 (5)	PZ 206 (5)
Scalino Angolare DX 20x20 RT 7 7/8"x7 7/8"	PZ 181 (5)	PZ 181 (5)	PZ 181 (5)	PZ 181 (5)
Scalino Angolare SX 20x20 RT 7 7/8"x7 7/8"	PZ 181 (5)	PZ 181 (5)	PZ 181 (5)	PZ 181 (5)
Elemento L OUT 20x120 RT 7 7/8"x47 1/4"	ML 194 (5)	ML 194 (5)	ML 194 (5)	ML 194 (5)

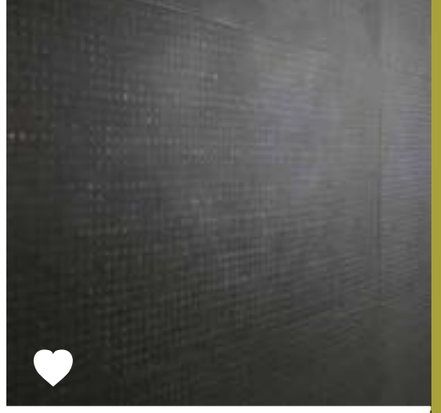

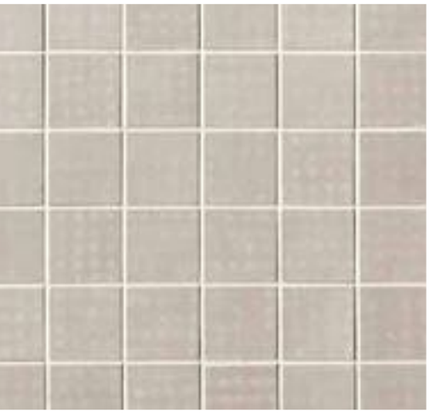

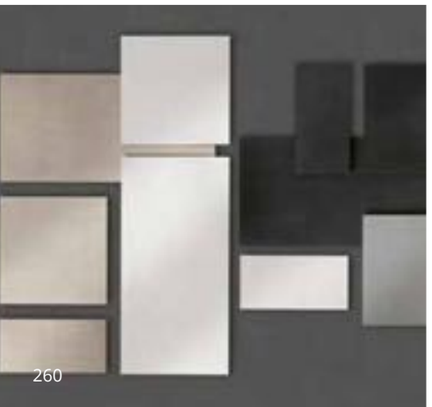

GRES PORCELLANATO

ROOY

STYLISH & MAGIC AVANTGARDE

Sinfonia per pavimenti e rivestimenti, originale, stilosa e contemporanea, dal design luminoso e di grande appeal.

A symphony for floor and wall coverings, original, stylish and contemporary, with a luminous, highly appealing design.

Rooy

GRES PORCELLANATO
PORCELAIN STONEWARE

80x80 **40x80**
31 1/2"x31 1/2" **15 3/4"x31 1/2"**

SPESSORE 9 mm
THICKNESS 9 mm

RT / rettificato - rectified

Rooy White V2

Rooy Grey V2

Rooy Taupe V2

Rooy Dark V2

MATT R 9
80x80 RT
fQQV
MQ 102 < PL
MQ 87 > PL (1)

MATT R 9
80x80 RT
fQQT
MQ 102 < PL
MQ 87 > PL (1)

MATT R 9
80x80 RT
fPXN
MQ 102 < PL
MQ 87 > PL (1)

MATT R 9
80x80 RT
fQQS
MQ 102 < PL
MQ 87 > PL (1)

MATT R 9
40x80 RT
fQQ7
MQ 81 < PL
MQ 69 > PL (2)

MATT R 9
40x80 RT
fQQX
MQ 81 < PL
MQ 69 > PL (2)

MATT R 9
40x80 RT
fQQY
MQ 81 < PL
MQ 69 > PL (2)

MATT R 9
40x80 RT
fQQW
MQ 81 < PL
MQ 69 > PL (2)

fQQ1 Rooy White Web Inserto Mix 2 40x160
MIX 203 (4)

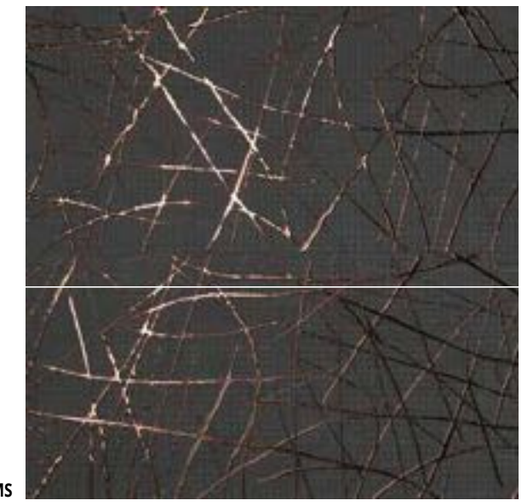

fQQ0 Rooy Dark Web Inserto Mix 2 40x160
MIX 203 (4)

MOSAICO

fOMV Rooy White
Macromosaico 30x30
PZ 21 (3)

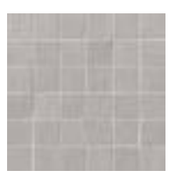

fOMT Rooy Grey
Macromosaico 30x30
PZ 21 (3)

fOMU Rooy Taupe
Macromosaico 30x30
PZ 21 (3)

fOMS Rooy Dark
Macromosaico 30x30
PZ 21 (3)

5 x 5 cm

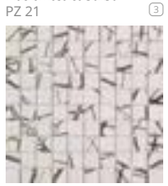

fOMZ Rooy White Web
Mosaico 30x30
PZ 55 (3)

fOMX Rooy Grey Web
Mosaico 30x30
PZ 55 (3)

fOMY Rooy Taupe Web
Mosaico 30x30
PZ 55 (3)

fOMW Rooy Dark Web
Mosaico 30x30
PZ 55 (3)

2,9 x 2,9 cm

TRIMS

ROOY	WHITE	GREY	TAUPE	DARK
Battiscopa 7,2x80 RT 3"x31 1/2"	ML 23 (5)	ML 23 (5)	ML 23 (5)	ML 23 (5)
Battiscopa Sagomato DX e SX 7,2x30 RT 3"x11 3/4"	PZ 9 (6)	PZ 9 (6)	PZ 9 (6)	PZ 9 (6)
Scalino 33x80 RT 13"x31 1/2"	PZ 194 (7)	PZ 194 (7)	PZ 194 (7)	PZ 194 (7)
Scalino Angolare 33x33 RT 13"x13"	PZ 181 (7)	PZ 181 (7)	PZ 181 (7)	PZ 181 (7)

	Unità di vendita Sales unit	MQ./Box	PZ./Box	Kg/Box	Box/PL
(1)	1 Box	1,280	2	24,90	48
(2)	1 Box	1,280	4	24,90	28
(3)	1 Box	0,540	6	12,48	60
(4)	1 Box	-	1 MIX	12,45	-
(5)	1 Box	ml 6,40	8	8,24	-
(6)	1 Box	-	8	3,55	-
(7)	1 Box	-	2	-	-

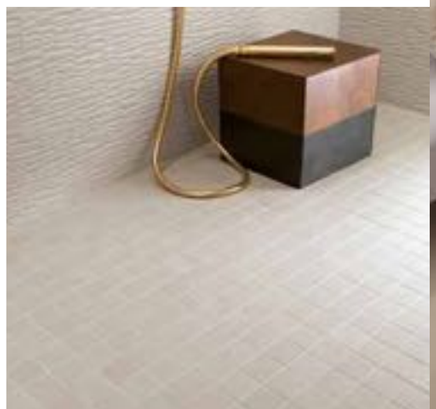

GRES PORCELLANATO

SHEER

ECLECTIC AND UNIQUE SURFACES

Un magnifico manto a pavimento in gres porcellanato evidenzia il pregio dello spazio, regalando continuità visiva e spazialità.

A magnificent porcelain stoneware floor covering enhances the value of the space, offering visual continuity and a feeling of space.

Sheer Gres Porcellanato

GRES PORCELLANATO
PORCELAIN STONEWARE

80x80 **31 1/2"x31 1/2"**
60x60 **23 5/8"x23 5/8"**

30x60 **11 3/4"x23 5/8"**

SPESSORE 9 mm
THICKNESS 9 mm

RT / rettificato - rectified

Sheer Beige V1

Sheer Taupe V1

Sheer Grey V1

Sheer White V1

MATT R 10 B(A+B)
80x80 RT
fQRA
MQ 109 < PL
MQ 95 > PL (1)

MATT R 10 B(A+B)
80x80 RT
fQRC
MQ 109 < PL
MQ 95 > PL (1)

MATT R 10 B(A+B)
80x80 RT
fQRB
MQ 109 < PL
MQ 95 > PL (1)

MATT R 10 B(A+B)
80x80 RT
fQRD
MQ 109 < PL
MQ 95 > PL (1)

MATT R 10 B(A+B)
60x60 RT
fPB8
MQ 87 < PL
MQ 75 > PL (2)

MATT R 10 B(A+B)
60x60 RT
fPCA
MQ 87 < PL
MQ 75 > PL (2)

MATT R 10 B(A+B)
60x60 RT
fPB9
MQ 87 < PL
MQ 75 > PL (2)

MATT R 10 B(A+B)
60x60 RT
fPCB
MQ 87 < PL
MQ 75 > PL (2)

MATT R 10 B(A+B)
30x60 RT
fPCC
MQ 73 < PL
MQ 62 > PL (3)

MATT R 10 B(A+B)
30x60 RT
fPCE
MQ 73 < PL
MQ 62 > PL (3)

MATT R 10 B(A+B)
30x60 RT
fPCD
MQ 73 < PL
MQ 62 > PL (3)

MATT R 10 B(A+B)
30x60 RT
fPCF
MQ 73 < PL
MQ 62 > PL (3)

	Unità di vendita Sales unit	MQ./Box	PZ./Box	Kg/Box	Box/PL
1	1 Box	1,280	2	24,90	48
2	1 Box	1,080	3	23,77	40
3	1 Box	1,260	7	25,00	40
4	1 Box	0,626	6	12,06	44
5	1 Box	0,540	6	9,00	60
6	1 Box	ml 6,40	8	8,24	-
7	1 Box	ml 4,80	8	6,70	-
8	1 Box	-	8	-	-
9	1 Box	-	2	-	-

UPEC

Classification UPEC
Seul le site du CSTB fait foi, pour vérifier les classements indiqués, merci de consulter le site https://evaluation.cstb.fr/

MOSAICO

fPRN Sheer Beige
Fly Mosaico 25x41,5
PZ 68 (4)

fPDR Sheer Beige
Macromosaico 30x30
PZ 21 (5)

fPRP Sheer Taupe
Fly Mosaico 25x41,5
PZ 68 (4)

fPDT Sheer Taupe
Macromosaico 30x30
PZ 21 (5)

fPRO Sheer Grey
Fly Mosaico 25x41,5
PZ 68 (4)

fPDS Sheer Grey
Macromosaico 30x30
PZ 21 (5)

fPRQ Sheer White
Fly Mosaico 25x41,5
PZ 68 (4)

fPDU Sheer White
Macromosaico 30x30
PZ 21 (5)

5 x 5 cm

TRIMS

SHEER	BEIGE	TAUPE	GREY	WHITE
Battiscopa 7,2x80 RT 3"x31 1/2"	ML 31 (6)	ML 31 (6)	ML 31 (6)	ML 31 (6)
Battiscopa 7,2x60 RT 3"x23 5/8"	ML 19 (7)	ML 19 (7)	ML 19 (7)	ML 19 (7)
Battiscopa Sagomato DX e SX 7,5x30 RT 3"x11 3/4"	PZ 10 (8)	PZ 10 (8)	PZ 10 (8)	PZ 10 (8)
Scalino 33x80 RT 13"x31 1/2"	PZ 194 (9)	PZ 194 (9)	PZ 194 (9)	PZ 194 (9)
Scalino 33x60 RT 13"x23 5/8"	PZ 160 (9)	PZ 160 (9)	PZ 160 (9)	PZ 160 (9)
Scalino Angolare 33x33 RT 13"x13"	PZ 181 (9)	PZ 181 (9)	PZ 181 (9)	PZ 181 (9)

WALL TILES

SHEER

TILES SYMPHONY

Trame, texture e suggestioni materiche danno personalità agli ambienti e trasmettono emozioni a chi li abita. Una sinfonia misurata e avvolgente per ambienti minimal di grande personalità.

Weaves, textures and hints of matter that bring personality to any setting, transmitting emotions to those who live them. A restrained and intimate symphony for minimal settings with great personality.

fPA5 Sheer Beige 80x160 RT — MQ 153 < PL — MQ 134 > PL — V1 — 1

fPCR Sheer Beige Spigolo 1x80 RT — PZ 42 — 3

fPCY A.E. Spigolo 1x1 — PZ 31 — 4

fPBG Sheer Stick Beige 80x160 RT — MQ 171 < PL — MQ 159 > PL — V1 — 2

fPBD Sheer Dune Beige 80x160 RT — MQ 171 < PL — MQ 159 > PL — V1 — 2

	Unità di vendita Sales unit	MQ./Box	PZ./Box	Kg/Box	Box/PL
1	1 Box	1,280	1	22,60	36
2	1 Box	1,280	1	24,90	33

fPA8 Sheer White 80x160 RT — MQ 153 < PL — MQ 134 > PL — V1 — 1

fPCU Sheer White Spigolo 1x80 RT — PZ 42 — 3

fPC1 A.E. Spigolo 1x1 — PZ 31 — 4

fPBI Sheer Stick White 80x160 RT — MQ 171 < PL — MQ 159 > PL — V1 — 2

fPBF Sheer Dune White 80x160 RT — MQ 171 < PL — MQ 159 > PL — V1 — 2

	Unità di vendita Sales unit	MQ./Box	PZ./Box	Kg/Box	Box/PL
3	1 Box	-	5	-	-
4	1 Box	-	4	-	-

Sheer Wall Tiles

PASTA BIANCA
WHITE BODY

80x160
31 1/2"x63"

SPESSORE 8,5 mm
THICKNESS 8,5 mm

SPESSORE 3D 10,5 mm
3D THICKNESS 10,5 mm

RT / rettificato - rectified

fPA6 Sheer Grey 80x160 RT — MQ 153 < PL — MQ 134 > PL — V1 — 1

fPCS Sheer Grey Spigolo 1x80 RT
PZ 42 — 3

▲ fPCZ A.E. Spigolo 1x1
PZ 31 — 4

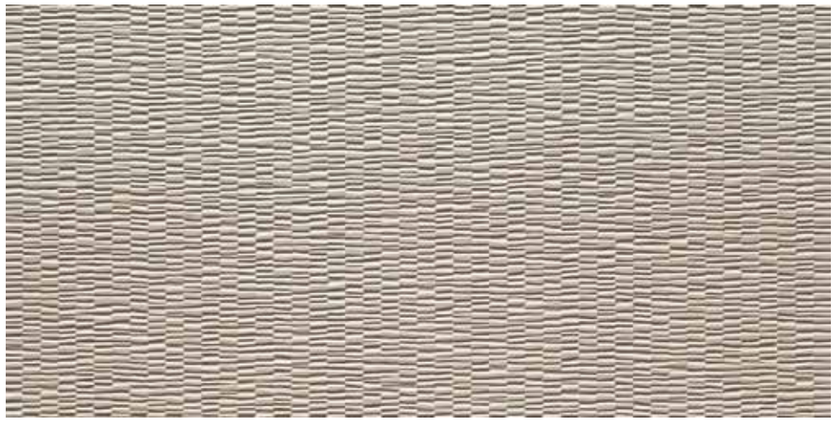

fPBH Sheer Stick Grey 80x160 RT — MQ 171 < PL — MQ 159 > PL — V1 — 2

fPBE Sheer Dune Grey 80x160 RT — MQ 171 < PL — MQ 159 > PL — V1 — 2

fPA7 Sheer Taupe 80x160 RT — MQ 153 < PL — MQ 134 > PL — V1 — 1

fPCT Sheer Taupe Spigolo 1x80 RT
PZ 42 — 3

▲ fPC0 A.E. Spigolo 1x1
PZ 31 — 4

Sheer Stick

	Unità di vendita Sales unit	MQ./Box	PZ./Box	Kg/Box	Box/PL
1	1 Box	1,280	1	22,60	36
2	1 Box	1,280	1	24,90	33
3	1 Box	-	5	-	-
4	1 Box	-	4	-	-

Sheer Wall Tiles

PASTA BIANCA
WHITE BODY

80x160
31 1/2"x63"

SPESSORE 8,5 mm
THICKNESS 8,5 mm

SPESSORE 3D 10,5 mm
3D THICKNESS 10,5 mm

RT / rettificato - rectified

fPA9 Sheer Camou Beige 80x160 RT MQ 171 < PL V4
MQ 159 > PL 1

fPCV Sheer Camou Beige Spigolo 1x80 RT
PZ 42 3

▲ fPC2 fPCZ A.E. Spigolo 1x1
PZ 31 4

fPBA Sheer Camou Grey 80x160 RT MQ 171 < PL V4
MQ 159 > PL 1

fPCW Sheer Camou Grey Spigolo 1x80 RT
PZ 42 3

▲ fPC3 fPCZ A.E. Spigolo 1x1
PZ 31 4

fPBC Sheer Deco Rust 80x160 RT MQ 171 < PL V4
MQ 159 > PL 1

fPCX Sheer Deco Rust Spigolo 1x80 RT
PZ 42 3

▲ fPC4 fPCZ A.E. Spigolo 1x1
PZ 31 4

Sheer Camou Grey

Sheer Deco Rust

	Unità di vendita Sales unit	MQ./Box	PZ./Box	Kg/Box	Box/PL
1	1 Box	1,280	1	22,60	36
2	1 Box	-	5	-	-
3	1 Box	-	4	-	-

fPFZ Sheer Bamboo Beige Inserto 80x160 RT
PZ 213 (1)

fPDP Sheer Bamboo Taupe Inserto 80x160 RT
PZ 213 (1)

fPGY Lumina 160 Cromo Silver Listello 1,5x160 RT
PZ 68 (2)

fPG0 Lumina 160 Satinato Silver Listello 1,5x160 RT
PZ 38 (2)

fPGZ Lumina 160 Satinato Copper Listello 1,5x160 RT
PZ 68 (2)

fNJ5 AE Listello 1x1,5
PZ 2 (3)

fNJ6 AE Listello 1x1,5
PZ 1 (3)

fOA1 AE Listello 1x1,5
PZ 10 (3)

	Unità di vendita Sales unit	MQ./Box	PZ./Box	Kg/Box	Box/PL
1	1 Box	1,280	1	22,00	28
2	1 Box	-	5	-	-
3	1 Box	-	4	-	-

fPDQ Sheer Leaves White Inserto 80x160 RT
PZ 215 (1)

fPDO Sheer Pattern Grey Inserto 80x160 RT
PZ 215 (1)

Sheer 25x75 Wall Tiles

PASTA BIANCA
WHITE BODY

25x75
9 7/8"x29 1/2"

SPESSORE 8,5 mm
THICKNESS 8,5 mm

SPESSORE 3D 10,5 mm
3D THICKNESS 10,5 mm

fPBP Sheer Beige 25x75 V1
MQ 57 < PL
MQ 49 > PL (1)

fPBQ Sheer Grey 25x75 V1
MQ 57 < PL
MQ 49 > PL (1)

fPBS Sheer White 25x75 V1
MQ 57 < PL
MQ 49 > PL (1)

fPBR Sheer Taupe 25x75 V1
MQ 57 < PL
MQ 49 > PL (1)

fPC5 Sheer Beige Spigolo 1x25
PZ 12 (2)

- fPC9 A.E. Spigolo 1x1
PZ 17 (3)

fPC6 Sheer Grey Spigolo 1x25
PZ 12 (2)

- fPDA A.E. Spigolo 1x1
PZ 17 (3)

fPC8 Sheer White Spigolo 1x25
PZ 12 (2)

- fPDC A.E. Spigolo 1x1
PZ 17 (3)

fPC7 Sheer Taupe Spigolo 1x25
PZ 12 (2)

- fPDB A.E. Spigolo 1x1
PZ 17 (3)

fPBT Sheer Drap Beige 25x75 V1
MQ 70 < PL
MQ 60 > PL (4)

fPBU Sheer Drap Grey 25x75 V1
MQ 70 < PL
MQ 60 > PL (4)

fPBV Sheer Drap White 25x75 V1
MQ 70 < PL
MQ 60 > PL (4)

fPBW Sheer Rock Beige 25x75 V1
MQ 70 < PL
MQ 60 > PL (4)

fPBX Sheer Rock Grey 25x75 V1
MQ 70 < PL
MQ 60 > PL (4)

fPBY Sheer Rock White 25x75 V1
MQ 70 < PL
MQ 60 > PL (4)

	Unità di vendita Sales unit	MQ./Box	PZ./Box	Kg/Box	Box/PL
(1)	1 Box	1,125	6	16,80	54
(2)	1 Box	-	5	-	-
(3)	1 Box	-	4	-	-
(4)	1 Box	0,937	5	14,25	54
(5)	1 Box	-	1MIX	9,00	-
(6)	1 Box	-	4	11,20	-

fPF2 Sheer Tropic Beige InsertoMix 3 75x75
MIX 200 (5)

fPF0 Sheer Canvas Bronze Inserto 25x75
PZ 68 (6)

fPF1 Sheer Canvas Steel Inserto 25x75
PZ 68 (6)

fPGX Sheer Plot White Inserto 25x75
PZ 119 (6)

fK6K Lumina 75 Cromo Silver Listello 1,5x75
PZ 24 (3)

fK6L Lumina 75 Satinato Silver Listello 1,5x75
PZ 8 (3)

fNLH Lumina 75 Satinato Blu Micromatita 0,7x75
PZ 29 (3)

fOK0 Lumina 75 Satinato Copper Listello 1,5x75
PZ 24 (3)

fNJ5 AE Listello 1x1,5
PZ 2 (4)

fNJ6 AE Listello 1x1,5
PZ 1 (4)

fOA1 AE Listello 1x1,5
PZ 10 (4)

MOSAICO

fPDD Sheer Beige
Bar Mosaico 30,5x30,5
PZ 35 (1)

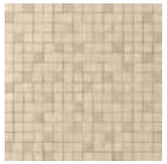
fPGT Sheer Beige
Mosaico 30,5x30,5
PZ 48 (1)

fPDK Sheer Beige
Sharp Mosaico Mix 2 30,5x61
MIX 68 (2)

fPDG Sheer White
Bar Mosaico 30,5x30,5
PZ 35 (1)

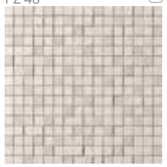
fPGW Sheer White
Mosaico 30,5x30,5
PZ 48 (1)

fPDN Sheer White
Sharp Mosaico Mix 2 30,5x61
MIX 68 (2)

fPDE Sheer Grey
Bar Mosaico 30,5x30,5
PZ 35 (1)

fPGU Sheer Grey
Mosaico 30,5x30,5
PZ 48 (1)

fPDL Sheer Grey
Sharp Mosaico Mix 2 30,5x61
MIX 68 (2)

fPDF Sheer Taupe
Bar Mosaico 30,5x30,5
PZ 35 (1)

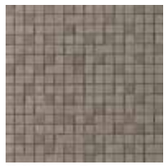
fPGV Sheer Taupe
Mosaico 30,5x30,5
PZ 48 (1)

fPDM Sheer Taupe
Sharp Mosaico Mix 2 30,5x61
MIX 68 (2)

fPDH Sheer Camou Beige
Bar Mosaico 30,5x30,5
PZ 35 (1)

fPDI Sheer Camou Grey
Bar Mosaico 30,5x30,5
PZ 35 (1)

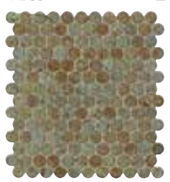
fPDJ Sheer Deco Rust
Round Mosaico 29,5x32,5
PZ 87 (3)

fPHX Sheer Camou Beige
Dot Mix 2 3,5x4
MIX 3 (4)

fPHY Sheer Camou Grey
Dot Mix 2 3,5x4
MIX 3 (4)

fPHZ Sheer Deco Rust
Dot Mix 2 3,5x4
MIX 3 (4)

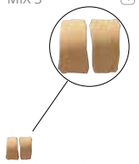
fPH0 Sheer Gold
Dot Mix 2 3,5x4
MIX 3 (4)

fPH1 Sheer Silver
Dot Mix 2 3,5x4
MIX 3 (4)

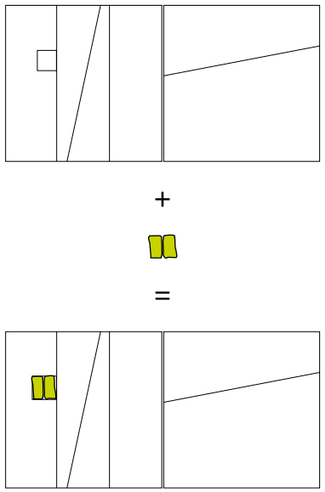

Ricorda che per ogni Mix di Mosaico "SHARP" devi scegliere e ordinare un complemento "DOT Mix 2" per completare il decoro.

Remember that with every Mix of Mosaico "SHARP" you must choose and order a "DOT Mix 2" complement to complete the decoration.

	Unità di vendita Sales unit	MQ./Box	PZ./Box	Kg/Box	Box/PL
1	1 Box	0,558	6	8,20	-
2	1 Box	0,558	3 MIX	8,20	-
3	1 Box	0,575	6	9,90	-
4	1 Box	-	3 MIX	-	-

Rappelez-vous que pour chaque Mix de Mosaico "SHARP", vous devez choisir et commander un élément "DOT Mix 2"pour compléter la décoration. / Denken Sie daran, dass Sie für jeden Mix von Mosaico „SHARP" einen Zusatz „DOT Mix 2" wählen und bestellen müssen, um das Dekorelement zu vollenden. / Recuerde que para cada Mix de Mosaico "SHARP" debe elegir y pedir un complemento "DOT Mix 2" para completar la decoración. / Не забудьте, что для каждого микса Mosaico "SHARP" вам надо выбрать и заказать дополнительный элемент "DOT Mix 2" для завершения декора.

Sheer Sharp Mosaico + Dot

Sheer Round Mosaico

Sheer Mosaico

Sheer Bar Mosaico

GRES PORCELLANATO

SUMMER

STREAKED, MATERIC, DELIBERATELY IMPERFECT SURFACES

L'effetto corposo e materico del gres porcellanto è arricchito da residui minerali e screziature che cambiano a seconda dell'incidenza della luce, regalando ogni volta bagliori e sfumature differenti.

The full-bodied materic effect of the porcelain stoneware is enhanced by mineral scraps and speckles that varies according to the refration of the light, creating different glaring and shading effects.

Summer Gres Porcellanato

GRES PORCELLANATO
PORCELAIN STONEWARE

80x160 **120x120**
31 1/2"x63" **47 1/4"x47 1/4"**

80x80 **40x80**
31 1/2"x31 1/2" **15 3/4"x31 1/2"**

SPESSORE 9 mm
THICKNESS 9 mm

RT / rettificato - rectified

Summer Terracotta V2

Summer Brezza V2

Summer Sabbia V2

MATT R10 B(A+B)
80x160 RT
fPS0
MQ 141 < PL
MQ 121 > PL (1)

MATT R9
120x120 RT
fPLE
MQ 148 < PL
MQ 126 > PL (2)

OUT R11C(A+B+C)
120x120 RT
fPVU
MQ 158 < PL
MQ 141 > PL (2)

MATT R10 B(A+B)
80x80 RT
fPKO
MQ 119 < PL
MQ 102 > PL (3)

SATIN R9
80x80 RT
fPRE
MQ 146 < PL
MQ 126 > PL (3)

MATT R10 B(A+B)
40x80 RT
fPKT
MQ 89 < PL
MQ 77 > PL (4)

MATT R10 B(A+B)
80x80 RT
fPKL
MQ 109 < PL
MQ 95 > PL (3)

SATIN R9
80x80 RT
fPQZ
MQ 137 < PL
MQ 115 > PL (3)

MATT R10 B(A+B)
40x80 RT
fPKQ
MQ 80 < PL
MQ 70 > PL (4)

MATT R10 B(A+B)
80x80 RT
fPKM
MQ 109 < PL
MQ 95 > PL (3)

SATIN R9
80x80 RT
fPRB
MQ 137 < PL
MQ 115 > PL (3)

MATT R10 B(A+B)
40x80 RT
fPKR
MQ 80 < PL
MQ 70 > PL (4)

	Unità di vendita Sales unit	MQ./Box	PZ./Box	Kg/Box	Box/PL
1	1 Box	2,560	2	55,12	16
2	1 Box	2,88	2	61,58	20
3	1 Box	1,28	2	24,90	48
4	1 Box	1,28	4	24,90	28

UPEC

Classification UPEC
Seul le site du CSTB fait foi, pour vérifier les classements indiqués, merci de consulter le site https://evaluation.cstb.fr/

Summer Sciara V2

Summer Crepuscolo V2

Summer Vento V2

MATT R10 B(A+B)
80x160 RT
fPS2
MQ 152 < PL
MQ 132 > PL (1)

MATT R9
120x120 RT
fPLG
MQ 155 < PL
MQ 137 > PL (2)

OUT R11C(A+B+C)
120x120 RT
fPVW
MQ 162 < PL
MQ 151 > PL (2)

MATT R10 B(A+B)
80x80 RT
fPLJ
MQ 119 < PL
MQ 102 > PL (3)

SATIN R9
80x80 RT
fPRD
MQ 146 < PL
MQ 126 > PL (3)

MATT R10 B(A+B)
40x80 RT
fPLL
MQ 89 < PL
MQ 77 > PL (4)

MATT R10 B(A+B)
80x80 RT
fPSZ
MQ 152 < PL
MQ 132 > PL (1)

MATT R9
120x120 RT
fPLD
MQ 155 < PL
MQ 137 > PL (2)

MATT R10 B(A+B)
80x80 RT
fPLI
MQ 119 < PL
MQ 102 > PL (3)

SATIN R9
80x80 RT
fPRA
MQ 146 < PL
MQ 126 > PL (3)

MATT R10 B(A+B)
40x80 RT
fPLK
MQ 89 < PL
MQ 77 > PL (4)

MATT R10 B(A+B)
80x80 RT
fPS4
MQ 141 < PL
MQ 121 > PL (1)

MATT R9
120x120 RT
fPLH
MQ 148 < PL
MQ 126 > PL (2)

OUT R11C(A+B+C)
120x120 RT
fPVV
MQ 158 < PL
MQ 141 > PL (2)

MATT R10 B(A+B)
80x80 RT
fPKP
MQ 109 < PL
MQ 95 > PL (3)

SATIN R9
80x80 RT
fPRF
MQ 137 < PL
MQ 115 > PL (3)

MATT R10 B(A+B)
40x80 RT
fPKU
MQ 80 < PL
MQ 70 > PL (4)

Summer Gres Porcellanato

GRES PORCELLANATO
PORCELAIN STONEWARE

80x160 31 1/2"x63" **120x120** 47 1/4"x47 1/4"

80x80 31 1/2"x31 1/2" **40x80** 15 3/4"x31 1/2"

SPESSORE 9 mm
THICKNESS 9 mm

RT / rettificato - rectified

Summer Sale V2

MATT R10 B(A+B)

80x160 RT

fPS1
MQ 141 < PL
MQ 121 > PL (1)

MATT R9

120x120 RT

fPLF
MQ 148 < PL
MQ 126 > PL (2)

MATT R10 B(A+B)

80x80 RT

fPKN
MQ 109 < PL
MQ 95 > PL (3)

SATIN R9

80x80 RT

fPRC
MQ 137 < PL
MQ 115 > PL (3)

MATT R10 B(A+B)

40x80 RT

fPKS
MQ 80 < PL
MQ 70 > PL (4)

Summer Round Mosaico

Summer Macromosaico Anticato

MOSAICO

fPLY Summer Terracotta
Round Mosaico Matt R10
29,5x32,5
PZ 87 (5)

fPLT Summer Brezza
Round Mosaico Matt R10
29,5x32,5
PZ 87 (5)

fPLV Summer Sabbia
Round Mosaico Matt R10
29,5x32,5
PZ 87 (5)

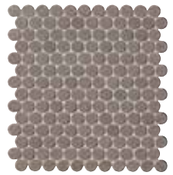

fPLX Summer Sciara
Round Mosaico Matt R10
29,5x32,5
PZ 87 (5)

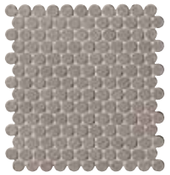

fPLU Summer Crepuscolo
Round Mosaico Matt R10
29,5x32,5
PZ 87 (5)

fPLZ Summer Vento
Round Mosaico Matt R10
29,5x32,5
PZ 87 (5)

fPLW Summer Sale
Round Mosaico Matt R10
29,5x32,5
PZ 87 (5)

Ø 2,2 cm

MOSAICO ANTICATO

fPLR Summer Terracotta
Macromosaico Anticato Matt R10
30x30
PZ 21 (6)

fPLM Summer Brezza
Macromosaico Anticato Matt R10
30x30
PZ 21 (6)

fPLO Summer Sabbia
Macromosaico Anticato Matt R10
30x30
PZ 21 (6)

fPLQ Summer Sciara
Macromosaico Anticato Matt R10
30x30
PZ 21 (6)

fPLN Summer Crepuscolo
Macromosaico Anticato Matt R10
30x30
PZ 21 (6)

fPLS Summer Vento
Macromosaico Anticato Matt R10
30x30
PZ 21 (6)

fPLP Summer Sale
Macromosaico Anticato Matt R10
30x30
PZ 21 (6)

5 x 5 cm

	Unità di vendita Sales unit	MQ./Box	PZ./Box	Kg/Box	Box/PL
1	1 Box	2,560	2	55,12	16
2	1 Box	2,88	2	61,58	20
3	1 Box	1,28	2	24,90	42
4	1 Box	1,28	4	24,90	28
5	1 Box	0,575	6	9,10	72
6	1 Box	0,540	6	10,20	60
7	1 Box	6 ML	5	7,70	-
8	1 Box	6,40 ML	8	8,24	-
9	1 Box	-	8	-	-
10	1 Box	-	2	-	-

TRIMS

SUMMER	TERRACOTTA	BREZZA	SABBIA	SCIARA	CREPUSCOLO	VENTO	SALE
Battiscopa 7,2x120 RT 3"x47 1/4"	-	-	Matt ML 36 (7)	Matt ML 36 (7)	Matt ML 36 (7)	Matt ML 36 (7)	Matt ML 36 (7)
Battiscopa 7,2x80 RT 3"x31 1/2"	Matt ML 31 / Satin ML 31 (8)	Matt ML 31 / Satin ML 31 (8)	Matt ML 31 / Satin ML 31 (8)	Matt ML 31 / Satin ML 31 (8)	Matt ML 31 / Satin ML 31 (8)	Matt ML 31 / Satin ML 31 (8)	Matt ML 31 / Satin ML 31 (8)
Battiscopa Sagomato DX 7,2x30 RT 3"x11 3/4"	Matt PZ 10 / Satin PZ 10 (9)	Matt PZ 10 / Satin PZ 10 (9)	Matt PZ 10 / Satin PZ 10 (9)	Matt PZ 10 / Satin PZ 10 (9)	Matt PZ 10 / Satin PZ 10 (9)	Matt PZ 10 / Satin PZ 10 (9)	Matt PZ 10 / Satin PZ 10 (9)
Battiscopa Sagomato SX 7,2x30 RT 3"x11 3/4"	Matt PZ 10 / Satin PZ 10 (9)	Matt PZ 10 / Satin PZ 10 (9)	Matt PZ 10 / Satin PZ 10 (9)	Matt PZ 10 / Satin PZ 10 (9)	Matt PZ 10 / Satin PZ 10 (9)	Matt PZ 10 / Satin PZ 10 (9)	Matt PZ 10 / Satin PZ 10 (9)
Scalino 33x120 RT 13"x47 1/4"	-	-	Matt R9 PZ 206 (10)	Matt R9 PZ 206 (10)	Matt R9 PZ 206 (10)	Matt R9 PZ 206 (10)	Matt R9 PZ 206 (10)
Scalino 33x80 RT 13"x31 1/2"	Matt R10 PZ 194 / Satin PZ 199 (10)	Matt R10 PZ 194 / Satin PZ 199 (10)	Matt R10 PZ 194 / Satin PZ 199 (10)	Matt R10 PZ 194 / Satin PZ 199 (10)	Matt R10 PZ 194 / Satin PZ 199 (10)	Matt R10 PZ 194 / Satin PZ 199 (10)	Matt R10 PZ 194 / Satin PZ 199 (10)
Scalino Angolare 33x33 RT 13"x13"	Matt R10 PZ 181 / Satin PZ 191 (10)	Matt R10 PZ 181 / Satin PZ 191 (10)	Matt R10 PZ 181 / Satin PZ 191 (10)	Matt R10 PZ 181 / Satin PZ 191 (10)	Matt R10 PZ 181 / Satin PZ 191 (10)	Matt R10 PZ 181 / Satin PZ 191 (10)	Matt R10 PZ 181 / Satin PZ 191 (10)
Scalino Angolare 33x33 RT 13"x13"	-	-	Matt R9 PZ 181 (10)	Matt R9 PZ 181 (10)	Matt R9 PZ 181 (10)	Matt R9 PZ 181 (10)	Matt R9 PZ 181 (10)

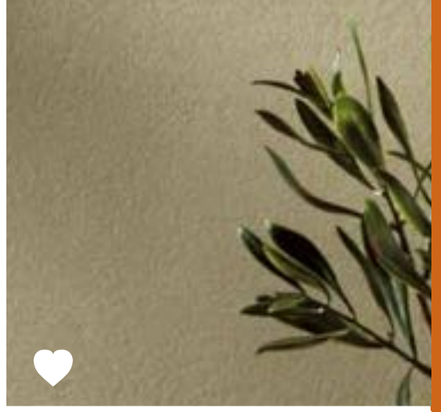

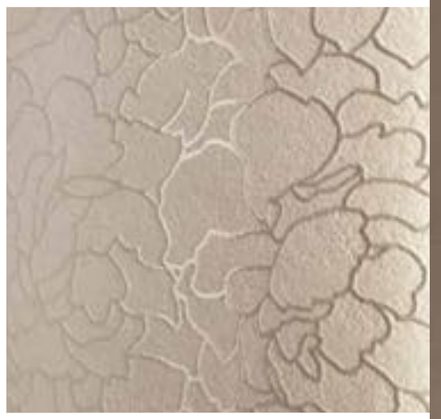
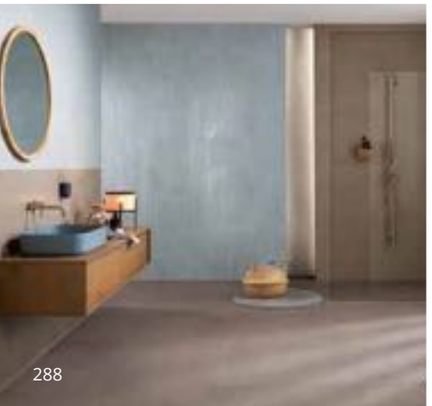

WALL TILES

SUMMER

AN ITALIAN JOURNEY

Summer è un racconto ceramico affidato alla luce, in cui la bellezza ha i colori e i profumi dell'Italia: ceramiche iconiche, morbidamente materiche, setose al tatto, ricche dei colori naturali della terra.

Summer is a ceramic tale engraved under the sunlight, where beauty wears the colours and scents of Italy: iconic wall tiles, softly material, silky to the touch and featuring the rich, natural colours of the earth ceramics.

Summer Wall Tiles

PASTA BIANCA
WHITE BODY

30,5x91,5
12"x36"

SPESSORE 8,5 mm
THICKNESS 8,5 mm

SPESSORE 3D 10,5 mm
3D THICKNESS 10,5 mm

RT / rettificato - rectified

fPI6 Summer Sabbia V2
30,5x91,5 RT
MQ 103 < PL
MQ 87 > PL (1)

fPI9 Summer Vento V2
30,5x91,5 RT
MQ 103 < PL
MQ 87 > PL (1)

fPI7 Summer Sale V2
30,5x91,5 RT
MQ 103 < PL
MQ 87 > PL (1)

fPI8 Summer Terracotta V2
30,5x91,5 RT
MQ 115 < PL
MQ 96 > PL (1)

fPI5 Summer Ombra V2
30,5x91,5 RT
MQ 115 < PL
MQ 96 > PL (1)

fPI3 Summer Mare V2
30,5x91,5 RT
MQ 115 < PL
MQ 96 > PL (1)

fPJ9 Summer Sabbia
Spigolo 1x30,5 RT
PZ 14 (2)

- fPKH A.E. Spigolo 1x1
  PZ 17 (3)

fPKC Summer Vento
Spigolo 1x30,5 RT
PZ 14 (2)

- fPKK A.E. Spigolo 1x1
  PZ 17 (3)

fPKA Summer Sale
Spigolo 1x30,5 RT
PZ 14 (2)

- fPKI A.E. Spigolo 1x1
  PZ 17 (3)

fPKB Summer Terracotta
Spigolo 1x30,5 RT
PZ 14 (2)

- fPKJ A.E. Spigolo 1x1
  PZ 17 (3)

fPJ8 Summer Ombra
Spigolo 1x30,5 RT
PZ 14 (2)

- fPKG A.E. Spigolo 1x1
  PZ 17 (3)

fPJ6 Summer Mare
Spigolo 1x30,5 RT
PZ 14 (2)

- fPKE A.E. Spigolo 1x1
  PZ 17 (3)

fPI4 Summer Oliva V2
30,5x91,5 RT
MQ 103 < PL
MQ 87 > PL (1)

fPI2 Summer Brezza V2
30,5x91,5 RT
MQ 103 < PL
MQ 87 > PL (1)

fPJ7 Summer Oliva
Spigolo 1x30,5 RT
PZ 14 (2)

- fPKF A.E. Spigolo 1x1
  PZ 17 (3)

fPJ5 Summer Brezza
Spigolo 1x30,5 RT
PZ 14 (2)

- fPKD A.E. Spigolo 1x1
  PZ 17 (3)

fPJG Summer Track Sabbia 30,5x91,5 RT V2
MQ 128 < PL
MQ 105 > PL (1)

fPJF Summer Track Mare 30,5x91,5 RT V2
MQ 128 < PL
MQ 105 > PL (1)

fPJB Summer Flower Sale 30,5x91,5 RT V2
MQ 128 < PL
MQ 105 > PL (1)

fPJA Summer Flower Ombra 30,5x91,5 RT V2
MQ 128 < PL
MQ 105 > PL (1)

fPJC Summer Slot V2
Sabbia 30,5x91,5 RT
MQ 115 < PL
MQ 96 > PL (4)

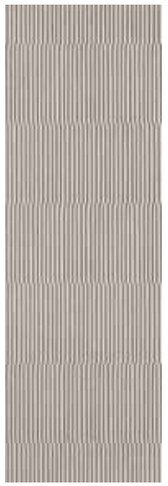

fPJE Summer Slot V2
Vento 30,5x91,5 RT
MQ 115 < PL
MQ 96 > PL (4)

fPJD Summer Slot V2
Sale 30,5x91,5 RT
MQ 115 < PL
MQ 96 > PL (4)

	Unità di vendita Sales unit	MQ./Box	PZ./Box	Kg/Box	Box/PL
(1)	1 Box	1,395	5	21,10	42
(2)	1 Box	-	5	-	-
(3)	1 Box	-	4	-	-
(4)	1 Box	1,116	4	22,50	42

WallPEC

Classification WallPEC
Seul le site du CSTB fait foi, pour vérifier les classements indiqués, merci de consulter le site https://evaluation.cstb.fr/

Summer Slot

Summer Tracks

Summer Flowers

MOSAICO

fPJ1 Summer Luce Sabbia
Mosaico 30,5x30,5
PZ 48 (1)

fPJ4 Summer Luce Vento
Mosaico 30,5x30,5
PZ 48 (1)

fPJ2 Summer Luce Sale
Mosaico 30,5x30,5
PZ 48 (1)

fPJ3 Summer Luce Terracotta
Mosaico 30,5x30,5
PZ 48 (1)

fPJ0 Summer Luce Ombra
Mosaico 30,5x30,5
PZ 48 (1)

fPJY Summer Luce Mare
Mosaico 30,5x30,5
PZ 48 (1)

fPJT Summer Elle Sabbia
Mosaico 30,5x30,5 (1)
PZ 68

fPJW Summer Elle Vento
Mosaico 30,5x30,5 (1)
PZ 68

fPJU Summer Elle Sale
Mosaico 30,5x30,5 (1)
PZ 68

fPJV Summer Elle Terracotta
Mosaico 30,5x30,5 (1)
PZ 68

fPJS Summer Elle Ombra
Mosaico 30,5x30,5 (1)
PZ 68

fPJQ Summer Elle Mare
Mosaico 30,5x30,5 (1)
PZ 68

fPJZ Summer Luce Oliva
Mosaico 30,5x30,5
PZ 48 (1)

fPJX Summer Luce Brezza
Mosaico 30,5x30,5
PZ 48 (1)

fPJR Summer Elle Oliva
Mosaico 30,5x30,5 (1)
PZ 68

fPJP Summer Elle Brezza
Mosaico 30,5x30,5 (1)
PZ 68

1,7 x 1,7 cm

fPKW Summer Magnolia Vento Inserto 30,5x91,5 RT
PZ 189 (4)

fPKV Summer Bark Ombra Inserto 30,5x91,5 RT
PZ 189 (4)

Summer Luce Mosaico

Summer Elle Mosaico

fOAX Lumina Cromo Black Listello 1,5x91,5 RT
PZ 79 (2)

fOAZ AE Listello 1x1,5
PZ 10 (3)

fOAY Lumina Satinato Black Listello 1,5x91,5 RT
PZ 79 (2)

fOA0 AE Listello 1x1,5
PZ 10 (3)

fMUK Lumina Cromo Silver Listello 1,5x91,5 RT
PZ 30 (2)

fNJ5 AE Listello 1x1,5
PZ 2 (3)

fKRY Meltin Satinato Silver Listello 1,5x91,5 RT
PZ 10 (2)

fNJ6 AE Listello 1x1,5
PZ 1 (3)

fMUL Lumina Satinato Copper Listello 1,5x91,5 RT
PZ 29 (2)

fOA1 AE Listello 1x1,5
PZ 10 (3)

fOL8 Lumina Satinato Bronze Listello 1,5x91,5 RT
PZ 79 (2)

fOL9 AE Listello 1x1,5
PZ 10 (3)

fODQ Pat Satinato Orange Listello 0,5x91,5 RT
PZ 51 (2)

fODR AE Listello 0,5x0,5
PZ 10 (3)

fMUN Lumina Satinato Silver Micromatita 0,7x91,5 RT (2)
PZ 34

fMUM Lumina Cromo Silver Micromatita 0,7x91,5 RT (2)
PZ 35

fMUO Lumina Satinato Blu Micromatita 0,7x91,5 RT (2)
PZ 34

fMUP Lumina Satinato Fumé Micromatita 0,7x91,5 RT (2)
PZ 34

	Unità di vendita Sales unit	MQ./Box	PZ./Box	Kg/Box	Box/PL
1	1 Box	0,558	6	7,70	72
2	1 Box	-	5	-	-
3	1 Box	-	4	-	-
4	1 Box	-	2	9,40	-

Summer Magnolia Inserto

Summer Bark Inserto

WALL/FLOOR

WALL	SUMMER (20% RECYCLED)	SABBIA	VENTO	SALE	TERRACOTTA	OMBRA	MARE	OLIVA	BREZZA
FLOOR	SUMMER	SABBIA	VENTO	SALE	TERRACOTTA	SCIARA	SCIARA	CREPUSCOLO	BREZZA
UTILIZZARE STUCCHI IN TINTA / USE MATCHING GROUTS									

INFORMAZIONI UTILI

USEFUL INFORMATION

PIASTRELLE RETTIFICATE IN PASTA BIANCA, PARETI SENZA FUGHE

RECTIFIED WHITE BODY TILES, JOINTLESS WALLS

Noi realizziamo piastrelle e ne tagliamo i bordi per renderle a “spigolo vivo”, questo permette di posarle senza fuga, così le pareti sono superfici continue, lisce e perfette, le fughe quasi invisibili. Oltre ai benefici estetici, non trattengono lo sporco e facilitano la pulizia.

We create tiles and cut the edges. These “sharp-edge” tiles can be laid without joints, for perfectly smooth, continuous surfaces, with the joints barely noticeable. In addition to the aesthetic advantages, these tiles prevent dirt from gathering and are thus easy to clean.

FORMATS RECTIFIÉS, POSE À JOINT RÉDUIT

Nous réalisons des carreaux que nous rectifions pour obtenir des bords parfaitement droits qui permettent une pose à joints réduits. Les murs apparaissent ainsi plus uniformes et continus car le joint est presque invisible. Ceci constitue non seulement un avantage esthétique, les espace apparaissent plus grands, mais également fonctionnel : la saleté s’y loge en effet moins facilement et l’entretien est plus aisé.

GESCHLIFFENE FLIESEN, FUGENLOSE WÄNDE

Wir produzieren Fliesen und schneiden die Kanten, um «scharfe Kanten» zu erhalten. Dies bedeutet, dass sie nahtlos verlegt werden können, sodass die Oberflächen durchgehend, glatt und perfekt sind und die Fugen kaum sichtbar sind. Zusätzlich zu den ästhetischen Vorteilen wird Schmutz nicht eingeschlossen und die Reinigung wird erleichtert.

LOSAS RECTIFICADAS, PAREDES SIN JUNTAS

Realizamos losas y cortamos los bordes para que sean de “arista viva”, lo que permite colocarlas sin juntas; de esta manera las superficies de las paredes son continuas, lisas y perfectas y las juntas son casi invisibles. Además de los beneficios estéticos, no retienen la suciedad y facilitan la limpieza.

ОСНОВНАЯ ПЛИТКА, БЕСШОВНАЯ СТЕНКА

Мы производим плитки и дорабатываем края, чтобы создать «живой край». Это позволяет использовать бесшовную технику укладки, которая гарантирует непрерывность, гладкость и совершенство поверхностей с почти невидимыми швами. В дополнение к эстетическим преимуществам, этот стиль не задерживает грязь и облегчает стирку.отражают совершенное сочетание керамических традиций и находок современного дизайна.

RETTIFICHIAMO LE PIASTRELLE CON UN TAGLIO LEGGERMENTE INCLINATO PER CONSENTIRE LA POSA ACCOSTATA:

- posa senza sbeccatura
- penetrazione agevolata dello stucco

WE RECTIFY THE TILES WITH A SLIGHTLY DIAGONAL CUT, ALLOWING FOR FLUSH LAYING:

- laying without cracks
- makes it easier for the grout to penetrate

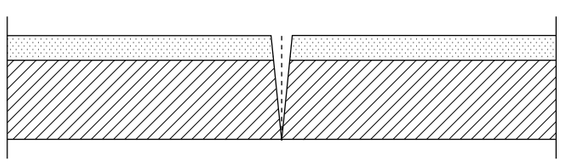

80x160, IL NUOVO FORMATO DI PIASTRELLE RETTIFICATE IN PASTA BIANCA

80x160, THE NEW SIZE, OF WHITE BODY WALL TILES

80x160, LE NOUVEAU FORMAT DES CARREAUX EN PÂTE BLANCHE
80x160, DAS NEUE FORMAT VON BODENFLIESEN IN WEISSER PASTE
80x160, EL NUEVO FORMATO DE AZULEJOS EN PASTA BLANCA
80x160, НОВЫЙ ФОРМАТ ПЛИТОЧНОЙ ПЛИТКИ В БЕЛУЮ ПАСТУ

POSARE IL FORMATO 80x160 CON DISTANZIATORI LIVELLANTI, FUGA CONSIGLIATA DI 0,5 MM.

INSTALL THE 80x160 SIZE WITH LEVELING SPACERS, RECOMMENDED JOINT OF 0.5 MM.

INSTALLER LA TAILLE 80x160 AVEC DES ENTRETOISES DE MISE À NIVEAU, JOINT RECOMMANDÉ DE 0,5 MM.

INSTALE EL TAMAÑO 80x160 CON ESPACIADORES NIVELADORES, JUNTA RECOMENDADA DE 0,5 MM.

ПОМЕСТИТЕ ПЛИТКИ В ФОРМАТЕ 80x160 С ВЫРАВНИВАЮЩИМИ ПРОСТАВКАМИ, РЕКОМЕНДУЕМОЕ СОЕДИНЕНИЕ - 0,5 ММ.

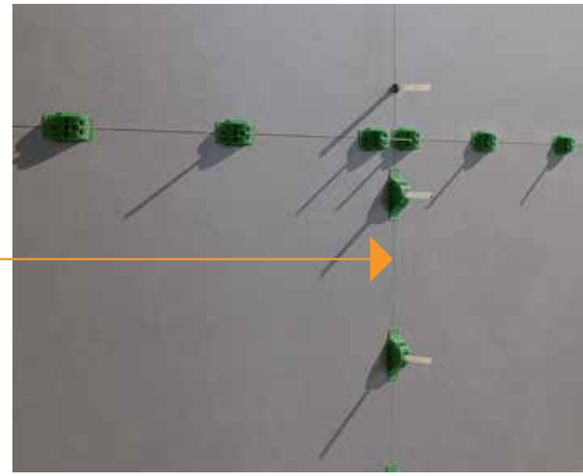

LA RECTIFICATION DES CARREAUX PRÉVOIT UNE COUPE AVEC UN LÉGER BIAIS POUR FACILITER LA POSE À JOINTS RÉDUITS :

- LES BORDS DES CARREAUX SONT MOINS EXPOSÉS À DES ÉCLATS
- LE MORTIER JOINT PÉNÈTRE PLUS FACILEMENT

WIR SCHLEIFEN DIE FLIESEN MIT EINEM LEICHT GENEIGTEN SCHNITTWINKEL, UM SIE NEBENEINANDER VERLEGEN ZU KÖNNEN:

- VERLEGEN OHNE ANGESCHLAGENEN RÄNDER
- LEICHTERES EINDRINGEN DER FUGENMASSE

RECTIFICAMOS LAS LOSAS CON UN CORTE LIGERAMENTE INCLINADO PARA PERMITIR LA COLOCACIÓN UNIDA:

- COLOCACIÓN SIN ASTILLADOS
- PENETRACIÓN FACILITADA DEL MORTERO DE REJUNTADO

МЫ ВЫРАВНИВАЕМ КРАЯ ПЛИТКИ, ОБРЕЗАЯ ИХ ПОД ЛЕГКИМ НАКЛОНОМ, ЧТО ПОЗВОЛЯЕТ ПРОИЗВОДИТЬ БЕСШОВНУЮ УКЛАДКУ:

- УКЛАДКА БЕЗ НЕРОВНОСТЕЙ
- БЕСПРЕПЯТСТВЕННОЕ ПРОНИКНОВЕНИЕ ШТУКАТУРКИ

PASTA BIANCA & ATELIER
PEZZI SPECIALI

WHITE BODY & ATELIER
SPECIAL TRIMS

PIÈCES SPÉCIALES FAÏENCE ET LIGNE ATELIER / WEISSSCHERBIGE FORMTEILE & ATELIER
PIEZAS ESPECIALES PASTA BLANCA Y ATELIER / СПЕЦИАЛЬНЫЕ ЭЛЕМЕНТЫ ИЗ БЕЛОЙ МАССЫ & ATELIER

ANGOLO INTERNO LONDON

RACCORDO

ANGOLO ESTERNO LONDON

ANGOLO INTERNO ALZATA

ALZATA

SPIGOLO

ANGOLO ESTERNO ALZATA

SPIGOLO

ANGOLO ESTERNO SPIGOLO

SPIGOLO

ANGOLO ESTERNO SPIGOLO

TUTTE LE SUPERFICI DEL GRES PORCELLANATO, UNA MATERIA BELLA E TECNICAMENTE PERFETTA

ALL THE SURFACES OF PORCELAIN STONEWARE, A BEAUTIFUL, TECHNICALLY PERFECT MATERIAL

BRILLANTE

Superficie lucida

Polished surface

LUX

Superficie con riflettenza accennata

Surface with a hint of reflection

SATIN & SILK

Superficie setosa

Silky surface

MATT

Superficie opaca

Matt surface

R9
Aderenza normale
Normal slip resistance

R10
Aderenza media
Average slip resistance

OUT

Superficie antiscivolo per l'outdoor

Non-slip surface for outdoor use

R11
Aderenza elevata
High slip resistance

GRES PORCELLANATO PEZZI SPECIALI

PORCELAIN STONEWARE SPECIAL TRIMS

PIÈCES SPÉCIALES GRÈS CÉRAME
FEINSTEINZEUG-FORMTEILE
PIEZAS ESPECIALES GRES PORCELÁNICO
СПЕЦИАЛЬНЫЕ ЭЛЕМЕНТЫ ИЗ КЕРАМОГРАНИТА

SCALINO

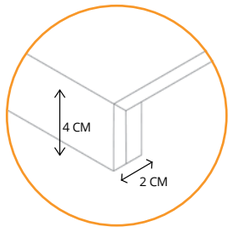

SCALINO ANGOLARE

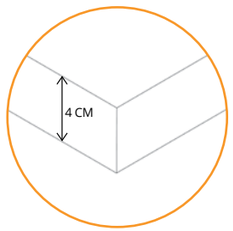

BATTISCOPA SAGOMATO

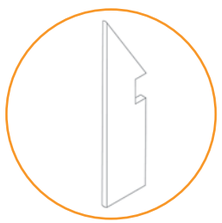

BATTISCOPA

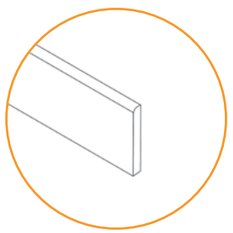

LA SCALA

FAP CERAMICHE HA CREATO LA SUPERFICIE PERFETTA PER REALIZZARE LA VOSTRA SCALA IDEALE

THE STAIRS

FAP CERAMICHE HAS CREATED THE PERFECT SURFACE FOR SHAPING YOUR IDEAL STAIRS

LES ESCALIERS. FAP CERAMICHE PROPOSE LES FINITIONS IDÉALES POUR L'HABILLAGE DES ESCALIERS.

DIE TREPPE. FAP CERAMICHE HAT DIE PERFEKTE OBERFLÄCHE FÜR DIE GESTALTUNG IHRER IDEALEN TREPPE GESCHAFFEN.

LA ESCALERA. FAP CERAMICHE HA CREADO LA SUPERFICIE PERFECTA PARA REALIZAR SU ESCALERA IDEAL.

ЛЕСТНИЦА. КАМПАНИЯ FAP CERAMICHE РАЗРАБОТАЛА СПЕЦИАЛЬНЫЕ ПОКРЫТИЯ ДЛЯ СОЗДАНИЯ ИДЕАЛЬНОЙ ЛЕСТНИЦЫ.

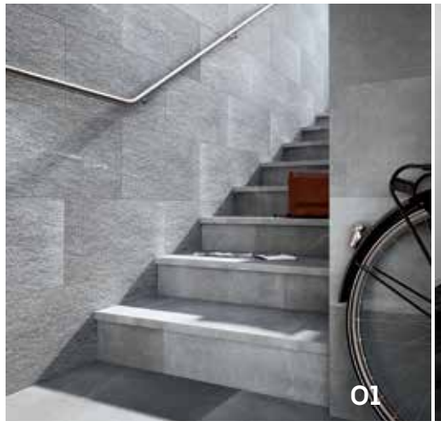

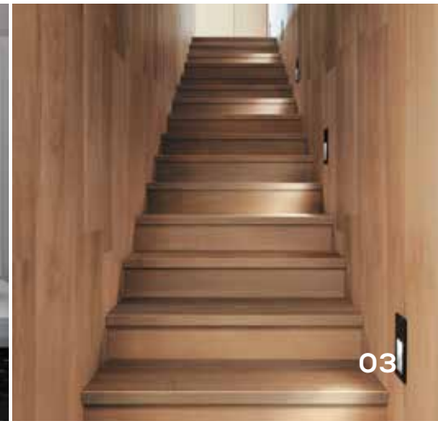

LOOKS LIKE

01 PIETRA / STONE
02 MARMO / MARBLE
03 LEGNO / WOOD

DESTINAZIONE D'USO
DESTINATION OF USE

UTILISATION PRÉVUE
VERWENDUNGSZWECK
DESTINOS DE USO
ОБЛАСТЬ ПРИМЕНЕНИЯ

MEDIUM WALKING

ambienti commerciali medi con accessi non diretti con l'esterno o protetti da zerbini come ristoranti, bar, negozi, hotel, biblioteche, business lounge, banche, ad esclusione di passaggi obbligati. Ideale anche per ambienti residenziali.

commercial environments with medium foot traffic: with non-direct outside access or access protected with doormats, such as restaurants, bars, shops, hotels, libraries, business lounges, banks, except for areas with obligatory passages. Also ideal for residential settings

DESERT, FIRENZE, MILANO & FLOOR, FAPNEST, MILANO MOOD, NUANCES, ROMA, ROMA DIAMOND, ROMA GOLD, ROOY, ROOTS, SHEER, SUMMER.

espaces commerciaux soumis à un piétinement moyen avec accès non directs de l'extérieur ou protégés par des paillassons, tels que les restaurants, les cafés, les boutiques, les hôtels, les bibliothèques, les espaces affaires et les banques, à l'exception des lieux de passage obligatoires. Idéal aussi dans les espaces résidentiels.

Gewerberäume mit mittlerer Begehungsfrequenz: Räumlichkeiten ohne direkten Zugang von außen oder durch Fußmatten geschützte Bereiche wie Restaurants, Bars, Geschäfte, Hotels, Bibliotheken, Business Lounges und Banken mit der Ausnahme von Durchgangsbereichen. Auch für den Wohnbereich ideal.

ambientes comerciales medios: con accesos indirectos al exterior o protegidos por felpudos como restaurantes, bares, tiendas, hoteles, bibliotecas, business lounge, bancos, exceptuándose los pasajes obligatorios. Perfecto también para ambientes residenciales.

деловые помещения со средним уровнем проходимости: без прямого выхода на улицу или защищенные входными ковровыми покрытиями: рестораны, магазины, гостиницы, библиотеки, бизнес-залы, банки, за исключением обязательных зон прохода. Идеально подходит для жилых пространств.

HEAVY WALKING

ambienti commerciali interni ad alto traffico: centri commerciali, aeroporti, musei, luoghi di culto, scuole, ospedali, centri sportivi. Ideale anche per ambienti commerciali leggeri e residenziali.

Indoor commercial environments with heavy foot traffic: shopping malls, airports, museums, places of worship, schools, hospitals, sports centres. Also ideal for light commercial and residential settings.

BLOK, MAKU, NATIVA, NUX, SHEER, SUMMER.

espaces commerciaux intérieurs soumis à un piétinement intense, comme les centres commerciaux, les aéroports, les musées, les lieux de culte, les écoles, les hôpitaux et les clubs de sport. Idéal aussi dans les espaces commerciaux soumis à un trafic léger et dans les espaces résidentiels..

Gewerberäume im Innenbereich mit hoher Begehungsfrequenz: Einkaufszentren, Flughäfen, Museen, Gebetsstätten, Schulen, Spitäler, Sportanlagen. Auch für Geschäftsräume mit niedriger Begehungsfrequenz und den Wohnbereich ideal.

ambientes comerciales interiores de elevado tránsito: centros comerciales, aeropuertos, museos, lugares de culto, escuelas, hospitales, centros deportivos. Perfecto también para ambientes comerciales ligeros y residenciales.

деловые помещения с высоким уровнем проходимости: торговые центры, аэропорты, музеи, культовые здания, школы, больницы, спортивные центры. Идеально подходит для деловых и жилых пространств.

SUGGERIMENTI DI POSA ATELIER

7,5x30

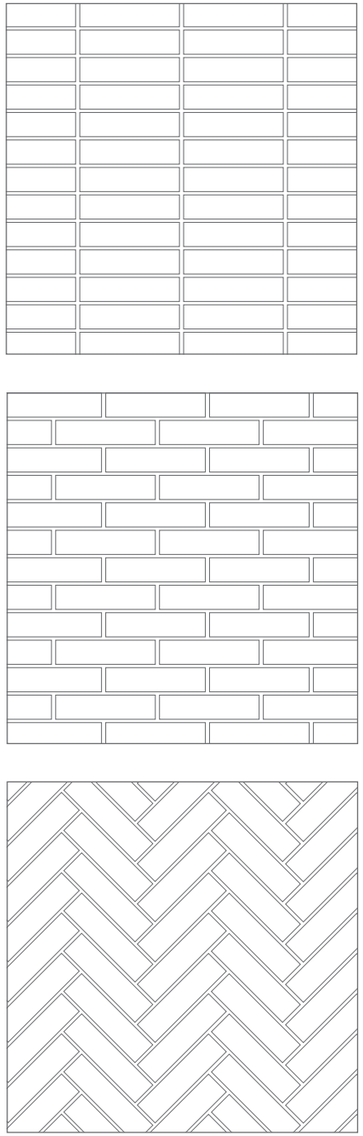

Fuga 3-5 mm / 3-5 mm gap

7,5x45

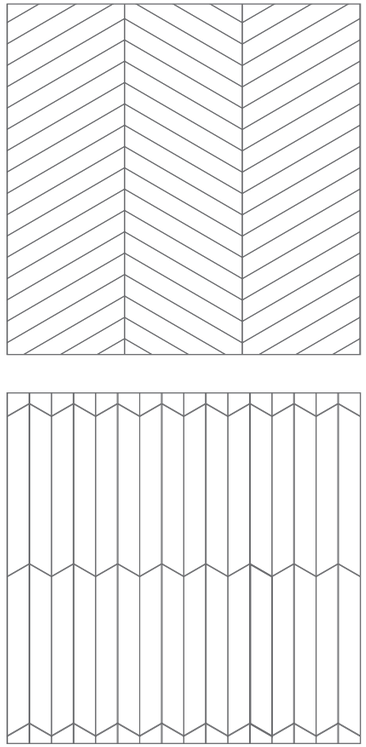

Fuga 3-5 mm / 3-5 mm gap

20x20

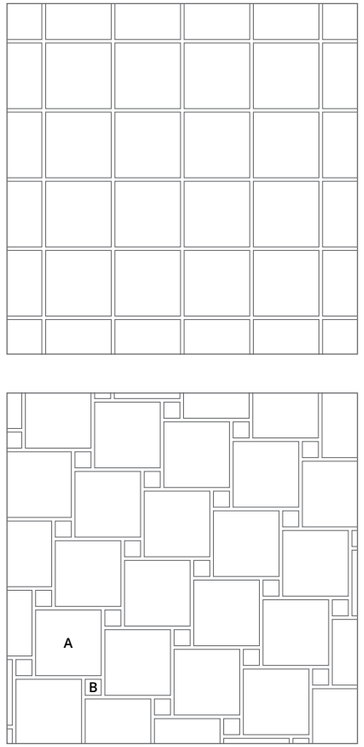

A: 94,1% B: 5,9%

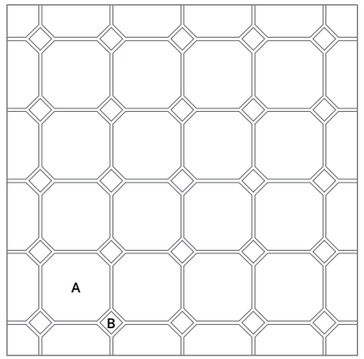

A: 93,75% B: 6,25%

Fuga 2-3 mm / 2-3 mm gap

INSTALLATION TIPS ATELIER

Esagono 21,6x25

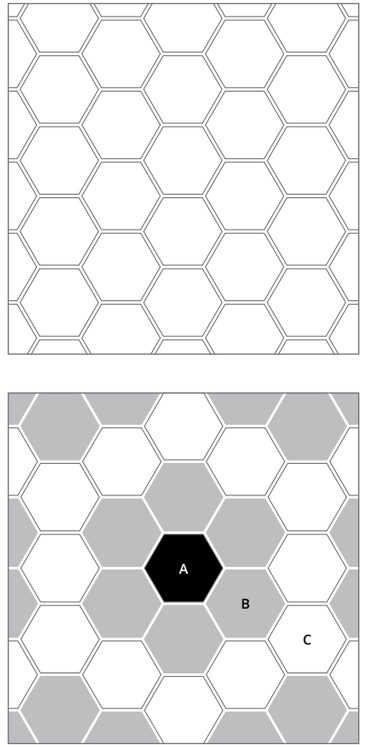

A: 8,33% B: 50% C: 41,67%

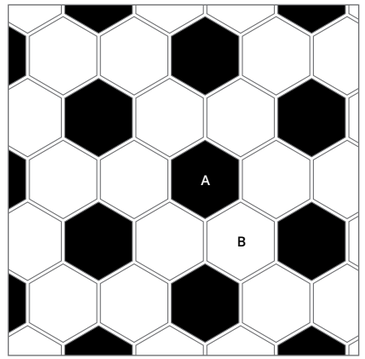

A: 33,3% B: 66,6%

Fuga 3-5 mm / 3-5 mm gap

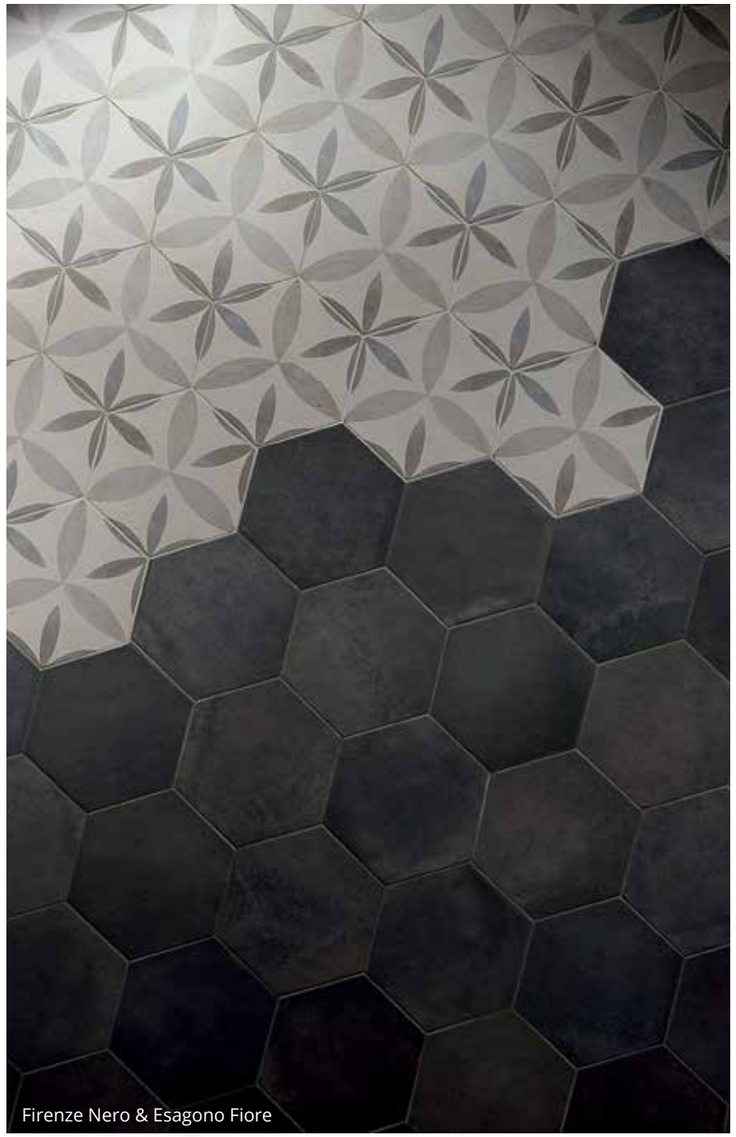

Firenze Nero & Esagono Fiore

SUGGERIMENTI DI POSA
GRES PORCELLANATO

25x150 RT / 20x120 RT

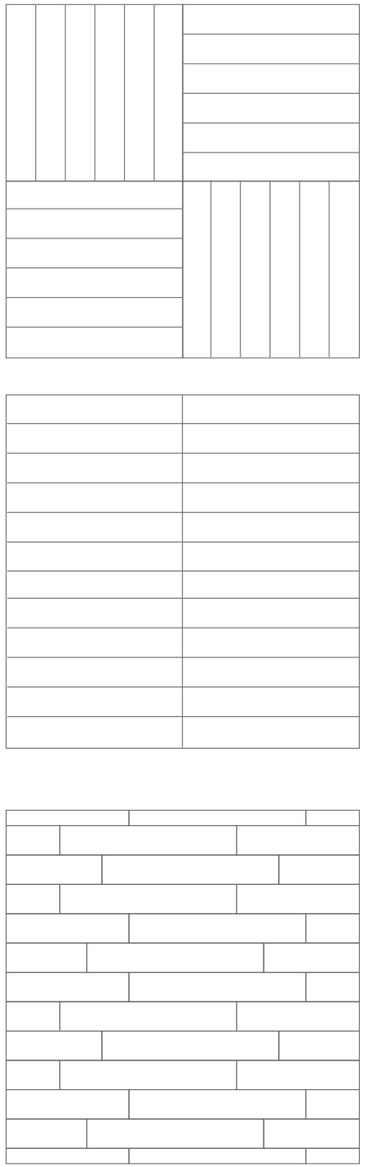

22,5x90 RT

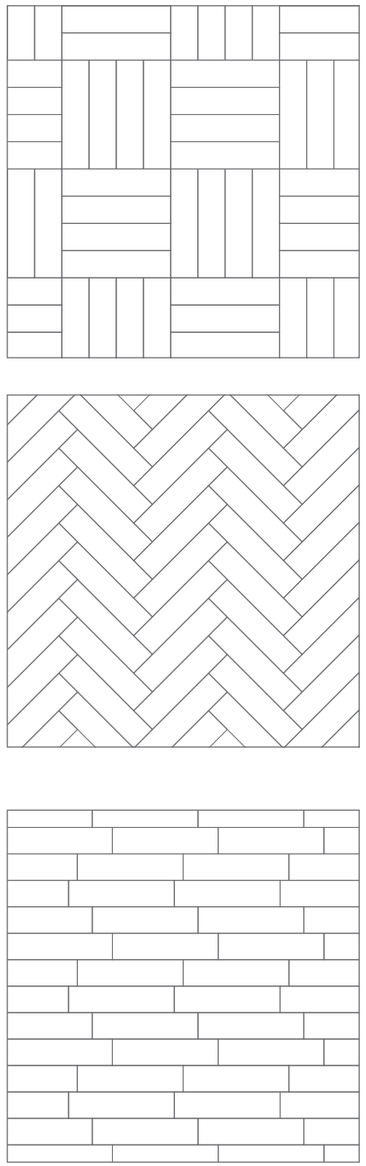

15x90 RT

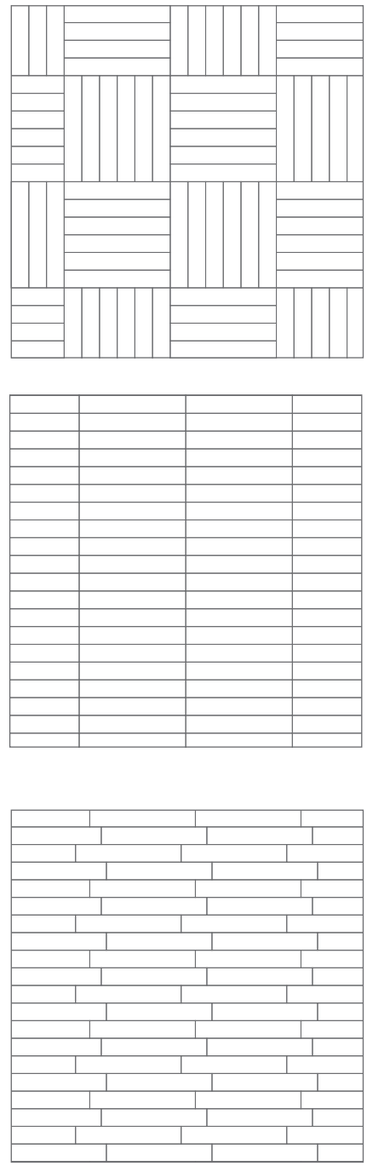

INSTALLATION TIPS
PORCELAIN STONEWARE

22,5x90 RT - 15x90 RT

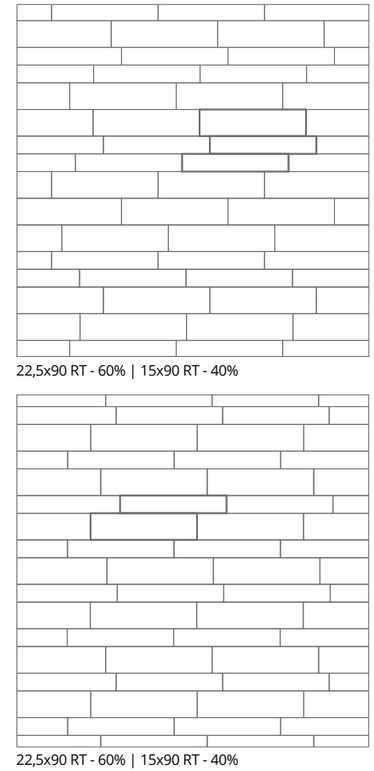

22,5x90 RT - 60% | 15x90 RT - 40%

22,5x90 RT - 60% | 15x90 RT - 40%

60x60 RT + Losanga

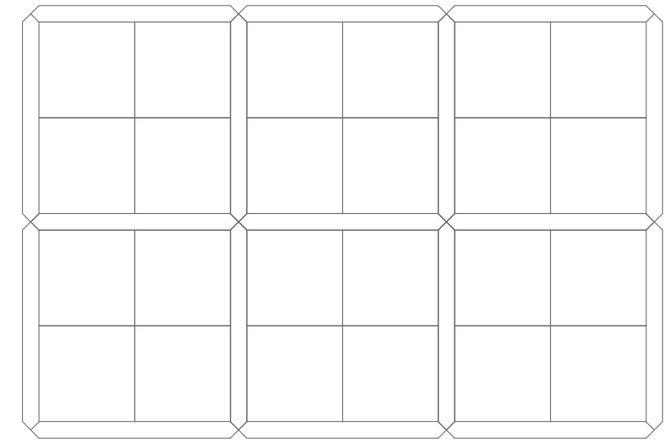

60x60 RT - 84,15% | 11x131 RT - 15,85%

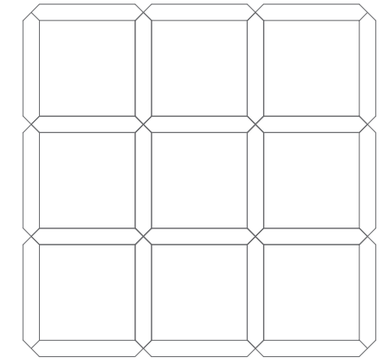

60x60 RT - 71,84% | 11x71 RT - 28,16%

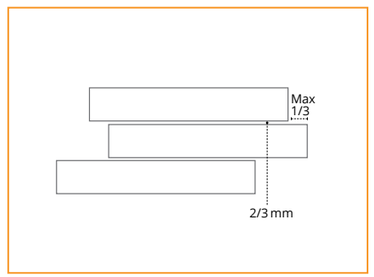

I pavimenti rettificati di Fap devono essere posati con una fuga di 2-3 mm. Per la posa in esterno si consiglia una fuga di 3 mm. Per pavimenti posati a correre, sfasatura massima di 1/3 fra le doghe.

Fap rectified floor tiles must be laid with a 2-3 mm gap between them. For the laying outdoors we recommend a gap of 3 mm. For floors with a lengthwise tiling layout, maximum 1/3 offset between panels.

Les revêtements de sol rectifiés Fap doivent être posés avec un joint de 2-3 mm. Pour la pose à l'extérieur, nous recommandons un joint de 3 mm. Pour la pose décalée, ne pas dépasser 1/3 d'espacement entre les carreaux.

Los pavimentos rectificados de Fap deberán colocarse con una junta de 2-3 mm. Para la colocación al exterior se recomienda una junta de 3 mm. Para pavimentos con colocación recta, diferencia máxima de 1/3 entre las planchas.

Ректифицированную напольную плитку Fap необходимо укладывать со швом 2-3 мм. Для укладки плитки на улице рекомендуемая ширина шва - 3мм. Для полов при укладке со смещением, максимальное смещение между досками должно быть не более 1/3.

POSA, STUCCATURA E PULIZIA

PASTA BIANCA

PREMESSA IMPORTANTE: PER POSA E STUCCATURA RIVOLGERSI A POSATORI PROFESSIONISTI.

Posa
Una corretta posa in opera, seguendo alcune semplici regole, garantirà un perfetto risultato finale:

1) controllare la planarità delle pareti da rivestire;
2) posare il prodotto miscelando il materiale prelevato da più scatole;
3) maneggiare con cura il prodotto prima e durante la posa;
4) Fap ceramiche consiglia di utilizzare esclusivamente adesivi di classe C2 secondo la normativa europea EN 12004. Utilizzare collanti bianchi per rivestimenti ceramici antiscivolamento. Per un risultato ottimale aggiungere un elasticizzante avendo cura di seguire scrupolosamente le indicazioni del produttore, occorre applicare uno strato omogeneo del collante sul sottofondo. Lo spessore del collante può essere regolato utilizzando il lato dentato del frattazzo.

IMPORTANTE:
I rivestimenti rettificati di Fap sono stati progettati e realizzati per consentire la posa accostata (senza fuga) delle piastrelle.
Ciò consente di ottenere il miglior risultato estetico (pareti unite) e funzionale (non trattiene lo sporco perché non ci sono fughe).
Posare il formato 80x160 con distanziatori livellanti, fuga consigliata 0,5 mm.

Stuccatura
Utilizzare stucchi in tinta.

Pulizia
Utilizzare strumenti per la pulizia perfettamente puliti. Sciacquare sempre le superfici. Per lavaggi frequenti utilizzare semplicemente acqua pulita.

GRES PORCELLANATO

PREMESSA IMPORTANTE: PER POSA E STUCCATURA RIVOLGERSI A POSATORI PROFESSIONISTI.

Posa
Una corretta posa in opera, seguendo alcune semplici regole, garantirà un perfetto risultato finale:

1) controllare la planarità del massetto su cui posare le piastrelle da pavimento;
2) posare il prodotto miscelando il materiale prelevato da più scatole;
3) maneggiare con cura il prodotto prima e durante la posa;

IMPORTANTE:
I pavimenti rettificati di Fap devono essere posati con una fuga di 2-3 mm. Per la posa in esterno si consiglia una fuga di 3 mm.
Per pavimenti posati a correre, sfasatura massima di 1/3 fra le doghe. Gli esagoni devono essere posati con una fuga da 3 a 5 mm.

Stuccatura
Utilizzare stucchi in tinta.
Pulizia
Le regole per la pulizia a cura del posatore devono essere applicate quando vengono utilizzati stucchi cementizi. Quando si usano stucchi epossidici, ci si deve attenere alle indicazioni dei produttori.

Pulizia a cura del posatore.

1 **Prima pulizia:** quando, dopo 10-20 minuti dalla stuccatura lo stucco perde plasticità e diventa opaco si proceda alla rimozione dell'eccesso di sigillante con una spugna umida e pulita. Si deve poi effettuare una pulizia a secco con un panno asciutto o con un feltro.

2 **Pulizia finale:** dopo 36/48 ore sia piastrelle che fughe hanno completato la loro stagionatura, si deve procedere al lavaggio della superficie con un acido ad azione tamponata. Si deve poi risciacquare con abbondante acqua pulita, da rimuovere con una aspira-liquidi.

IMPORTANTISSIMO: è fondamentale che la pulizia a cura del posatore sia effettuata a regola d'arte affinché il pavimento risulti di facile manutenzione. La cura con la quale si eseguono la prima pulizia e la pulizia finale (in particolare l'asportazione totale degli stucchi residui) influenzeranno la pulibilità del pavimento. Tale procedura è prevista dai migliori produttori di stuccature per fughe e collanti, per tutti i pavimenti in gres porcellanato. Non rispettare queste raccomandazioni, o utilizzare acqua non perfettamente pulita, può determinare il fissaggio di una patina di stucco o di polvere di cantiere estremamente assorbente, non perfettamente visibile ad occhio nudo, che cattura la polvere esistente nell'ambiente e può rendere il pavimento perennemente sporco. In questo caso Fap ceramiche declina ogni responsabilità.

Pulizia ordinaria.

3 **Frequenza:** come d'abitudine.
Avvertenze:
a] utilizzare strumenti per la pulizia perfettamente puliti; **b]** sciacquare sempre il pavimento; **c]** non calpestare il pavimento bagnato;
d] per lavaggi frequenti può essere utilizzata semplicemente acqua pulita o prodotti detergenti specifici per rimuovere sporco e macchie purché non siano ceranti, filmanti o pellicolanti. Sconsigliamo l'utilizzo di prodotti con l'indicazione "non occorre il risciacquo".

GRES PORCELLANATO BRILLANTE

Il gres porcellanato Brillante è realizzato attraverso una speciale processo di lucidatura che esalta la morbida struttura della superficie delle piastrelle. Si ottiene così un sofisticato effetto di vibranti riflessi che regalano unicità al pavimento. Il processo di lucidatura di tutti i prodotti levigati e lappati presenti sul mercato, avviene attraverso l'asportazione di una piccola parte di materiale e la possibile apertura di alcuni micropori in superficie, rendendo il prodotto più attaccabile alle macchie. Si consiglia l'utilizzo di stucchi in cadenza di colore con la piastrella per ridurre il contrasto. Durante la posa non si devono segnare i materiali sulla superficie di utilizzo con matite o pennarelli indelebili.

Per tutte le istruzioni di posa, pulizia e smaltimento, consultare il sito www.fapceramiche.com alla sezione Faq.

ADVICE ON LAYING, GROUTING AND MAINTENANCE

WHITE BODY

IMPORTANT NOTE: TILES SHOULD BE LAID AND GROUTED ONLY BY PROFESSIONAL TILE LAYERS.

Tiling
Follow the simple rules below to guarantee perfect tiling results:

1) Check the walls that are going to be tiled are flat;
2) Mix the tiles during tiling by taking them from several boxes
3) Handle the tiles with care before and during tiling.
4) For installing its wall tiles, Fap ceramiche recommends the use of class C2 adhesives, in compliance with the European standard EN 12004. Specifically recommended is a white glue for non-slip ceramic covering materials. For top-class results, add an elasticator, taking care to follow the manufacturer's instructions to the letter, and apply an even layer of glue on the underside of the tile. The thickness of the glue can be adjusted using the toothed side of the trowel.

IMPORTANT:
Fap's rectified wall tiles are designed and manufactured so that joint free (seamless) tiling is possible. This gives the best final appearance (seamless walls) and performance (the tiles do not collect dirt because there are no gaps).
Lay the tiles in the 80x160 format with leveling spacers, recommended joint 0.5 mm

Grouting
Use matching grouts.

Cleaning
Use cleaning tools that are perfectly clean themselves. Always rinse off surfaces. Use clean water alone if the surface is washed frequently.

PORCELAIN STONEWARE

IMPORTANT NOTE: TILES SHOULD BE LAID AND GROUTED ONLY BY PROFESSIONAL TILE LAYERS.

Tiling
Follow the simple rules below to guarantee perfect tiling results:
1) Check the floor slab is flat where the tiles are to be fitted;
2) Mix the tiles during tiling by taking them from several boxes
3) Handle the tiles with care before and during tiling.

IMPORTANT:
Fap rectified floor tiles must be laid with a 2-3 mm gap between them. For the laying outdoors we recommend a gap of 3 mm.
For floors with a lengthwise tiling layout, maximum 1/3 offset between panels. The hexagons will have to be laid with a 3 to 5 mm gap between tiles.
Grouting
Use matching grouts.
Cleaning
When cement-based grouts are used, the tiler should follow the instructions for cleaning. Follow the manufacturer's instructions if epoxy grouts are used.
Cleaning to be performed by the tile layer:

1 **Initial cleaning:** about 10-20 minutes after grouting grout will lose its plasticity and become opaque: any excess sealant should then be removed using a clean, damp sponge. The tiles must then be wiped clean using a dry cloth or felt.

2 **Final cleaning:** after 36/48 hours both the tiles and the joints will have dried completely: the surface must then be washed using a buffered acid solution. The tiles must then be rinsed using plenty of clean water, which must then be removed using a liquid vacuum.

EXTREMELY IMPORTANT: it is essential that the tile layer cleans the tiles exactly as prescribed so that the flooring will subsequently be easy to clean. The care taken with both the initial and final cleaning processes (in particular the complete removal of grout residuals) will affect the subsequent ease of maintenance of the flooring. The best manufacturers of joint-grouts and adhesives recommend this procedure for all flooring in porcelain stoneware. If these recommendations are not observed or if water is used which is not perfectly clean, it could lead to the formation of a hardly perceivable film of grout or building site dust which is extremely absorbent and captures any dust in the atmosphere and can make the floor look eternally dirty. In this case Fap ceramiche declines any responsibility.

Ordinary cleaning:

3 **Frequency:** as usual.
Recommendations:
a] always use cleaning tools which are perfectly clean; **b]** always rinse the floor; **c]** do not walk on the floor when wet;
d] clean water without detergent may be used for frequent washing or specific detergents to remove dirt of stains that are not waxen or filmy. We advise not to use detergents with the indication "it is not necessary to rinse after use".

GLOSSY PORCELAIN STONEWARE

Glossy porcelain stoneware is created by means of a special polishing process that enhances the smooth texture of the surface of the tiles, thus achieving a sophisticated look in which vibrant reflections create a uniquely attractive effect. The polishing process used for all the polished and lapped products on the market involves removing a tiny part of the material and sometimes opening up a number of micro-pores on the surface, which makes the products more vulnerable to staining. We recommend using grout in a shade similar to that of the tile, in order to reduce contrast. During the laying process, materials should not be marked on the upward facing side with pencils or permanent markers.

For full instructions on installation, cleaning and disposal, consult the FAQ section on the www.fapceramiche.com.

POSE, JOINTOIEMENT, NETTOYAGE

PÂTE BLANCHE

IMPORTANT : POUR LA POSE COMME POUR LE JOINTOIEMENT, FAIRE APPEL À DES PROFESSIONNELS.

Pose
Une pose bien faite, dans le respect des règles de l'art, est la garantie d'un résultat parfait:

1) contrôler la planéité des murs à revêtir;
2) poser le produit en prélevant les carreaux de plusieurs boîtes à la fois;
3) manipuler le produit avec précaution avant et pendant la pose.
4) Pour la mise en œuvre de ses revêtements, Fap ceramiche préconise l'utilisation d'un mortier colle de classe C2 conforme à la norme européenne EN 12004. Le choix d'un mortier colle blanc anti-glissement pour revêtements céramiques est préférable. L'adjonction d'un agent élastifiant, pour l'emploi duquel les indications fournies par le producteur doivent être scrupuleusement respectées, contribue également à apporter un meilleur résultat. La couche de mortier colle appliquée sur le support doit être homogène. Son épaisseur peut être ajustée en utilisant la face dentée de la taloche.

IMPORTANT:
Les revêtements muraux rectifiés Fap sont conçus et réalisés pour permettre une pose des carreaux à joints unis (sans jointoiements) (sauf normes locales contraires). Cela permet d'obtenir un résultat esthétique meilleur (surfaces ininterrompues) et fonctionnel (le carreau retient moins la saleté).
Poser les carreaux au format 80x160 avec des entretoises de nivellement, joint recommandé 0,5 mm.

Jointoiement
Il est conseillé d'utiliser des mortiers dont la couleur est assortie aux carreaux.

Nettoyage
Pour le nettoyage, utiliser des outils parfaitement propres. Toujours rincer les superficies. Pour des lavages fréquents, n'utiliser que de l'eau propre.

GRÈS CÉRAME

IMPORTANT : POUR LA POSE COMME POUR LE JOINTOIEMENT, FAIRE APPEL À DES PROFESSIONNELS.

Pose
Une pose bien faite, dans le respect des règles de l'art, est la garantie d'un résultat parfait:

1) contrôler la planéité de la chape sur laquelle les carreaux de sol seront posés;
2) poser le produit en prélevant les carreaux de plusieurs boîtes à la foi;
3) manipuler le produit avec précaution avant et pendant la pose.

IMPORTANT:
Les revêtements de sol rectifiés Fap doivent être posés avec un joint de 2-3 mm. Pour la pose à l'extérieur, nous recommandons un joint de 3 mm. Pour la pose décalée, ne pas dépasser 1/3 d'espacement entre les carreaux. Les hexagones doivent être posés avec un joint de 3-5 mm.

Jointoiement
Il est conseillé d'utiliser des mortiers dont la couleur est assortie aux carreaux.

Nettoyage
Les consignes de nettoyage (laissé au soin du carreleur) doivent être suivies lorsque sont utilisés des ciments joints. En cas d'utilisation de joints époxy, se conformer aux indications du fabricant.

Nettoyage réalisé par le poseur:

1 **Premier nettoyage:** lorsque, de 10 à 20 minutes après le jointoiement, le mortier perd de son élasticité et devient opaque, il faut commencer par enlever l'excédent de ciment-joint à l'aide d'une éponge humide et propre. Il faut ensuite effectuer un nettoyage à sec à l'aide d'un chiffon sec ou d'un feutre.

2 **Nettoyage final:** au bout de 36 à 48 heures, les carreaux et les joints ont achevé leur maturation. Il faut donc procéder au lavage de la surface à l'aide d'un acide à action tamponnée. Il faut ensuite rincer avec une quantité abondante d'eau propre à enlever ensuite à l'aide d'un aspire-liquides.

TRÈS IMPORTANT: il est fondamental que le nettoyage effectué par le poseur soit exécuté dans les règles de l'art pour que le revêtement de sol soit ensuite facile à entretenir. Le soin avec lequel le premier nettoyage et le nettoyage final seront effectués (notamment l'élimination totale des résidus de ciments-joints) sera déterminant pour la facilité d'entretien du sol une fois celui-ci en usage. Cette procédure est prévue par tous les fabricants de colle et de produits de jointoiement pour revêtements de sol en grès cérame. Le non-respect de ces conseils ou l'utilisation d'une eau qui ne serait pas parfaitement propre, peut provoquer l'apparition d'un voile de ciment-joint ou de poussière de chantier, pas toujours visible à l'œil nu, mais qui a la propriété d'emprisonner les taches, les rendant impossible à éliminer. Le sol apparait alors constamment sale.

Nettoyage ordinaire:

3 **Fréquence:** comme d'habitude.
Avertissements:
a] utiliser des instruments pour le nettoyage parfaitement propres; **b]** toujours rincer le revêtement de sol; **c]** ne pas piétiner le revêtement de sol humide; **d]** pour des lavages fréquents, il est possible d'utiliser tout simplement de l'eau propre ou des nettoyants spécifiques pour éliminer la saleté et les taches, à condition qu'ils ne soient ni cirants ni filmogènes. Il est déconseillé d'utiliser des produits indiquant « ne nécessite pas de rinçage ».

GRÈS CÉRAME BRILLANT

Le Grès Cérame Brillant est réalisé grâce à un procédé spécifique de polissage rehaussant la douceur de la structure de la surface des carreaux. Il est ainsi possible d'obtenir un effet très sophistiqué de palpitantes moirures qui donnent au sol un aspect unique. Le procédé de polissage de tous les produits polis et rodés présents sur le marché, consiste à enlever une petite partie de matériau et à tenter d'ouvrir quelques minuscules pores en surface, les rendant ainsi plus vulnérables aux taches. Il est conseillé d'utiliser des mortiers dont la couleur est assortie aux carreaux, pour réduire le contraste. Au cours de la pose, il est important de ne pas écrire sur les surfaces avec des crayons ou des feutres indélébiles.

Pour toutes les instructions de pose, de nettoyage et d'élimination, consultez le site www.fapceramiche.com à la section FAQ.

VERLEGEN, VERFUGEN, REINIGUNG

WEISSSCHERBIG

WICHTIGE VORBEMERKUNG: WENDEN SIE SICH FÜR DIE VERLEGUNG UND VERFUGUNG STETS AN FACHHANDWERKER.

Verlegung
Eine korrekte bauseitige Verlegung unter Beachtung einiger einfacher Regeln garantiert ein perfektes Endergebnis:

1) Die Ebenflächigkeit der zu verkleidenden Wände ist zu prüfen;
2) Beim Verlegen aus verschiedenen Kartons entnommene Fliesen mischen.
3) Das Produkt vor und während der Verlegung vorsichtig handhaben.
4) Fap ceramiche empfiehlt, für die Installation ihrer Verkleidungen Kleber der Klasse C2 nach der europäischen Norm EN 12004 zu verwenden. Insbesondere wird der Einsatz von weißem Kleber für rutschfeste Keramikverkleidungen empfohlen. Für ein optimales Ergebnis kann man unter strenger Einhaltung der Herstellerangaben ein Elastifizierungsmittel zufügen. Eine homogene Klebeschicht auf dem Untergrund auftragen. Die Stärke des Klebers kann mit Hilfe der gezahnten Seite der Glättkelle reguliert werden.

WICHTIG:
Die geschliffenen Wandfliesen von Fap wurden entwickelt und gefertigt, um eine fugenlose Verlegung zu erlauben. Dies führt zu einem ausgezeichneten ästhetischen Ergebnis (durchgehende Wandgestaltung) und hat praktische Vorteile (der Schmutz setzt sich nicht so leicht fest, da keine Fugen vorhanden sind).
Verlegen Sie die Fliesen im Format 80x160 mit Ausgleichsstegen, empfohlene Fuge 0,5 mm.

Verfugung
Außerdem empfehlen wir die Anwendung von Fugenfüllern in den Farbtönen der Fliese.

Reinigung
Verwenden Sie vollständig saubere Reinigungswerkzeuge. Spülen Sie die Flächen immer nach. Für die häufige Reinigung kann auch einfach klares Wasser verwendet werden.

FEINSTEINZEUG

WICHTIGE VORBEMERKUNG: WENDEN SIE SICH FÜR DIE VERLEGUNG UND VERFUGUNG STETS AN FACHHANDWERKER.
Verlegung
Eine korrekte bauseitige Verlegung unter Beachtung einiger einfacher Regeln garantiert ein perfektes Endergebnis:

1) Die Ebenflächigkeit des Estrichs, auf dem die Bodenfliesen verlegt werden, muss geprüft werden;
2) Beim Verlegen aus verschiedenen Kartons entnommene Fliesen mischen.
3) Das Produkt vor und während der Verlegung vorsichtig handhaben.

WICHTIG:
Die geschliffenen Bodenbeläge von Fap werden mit einer Fuge von 2-3 mm verlegt. Bei der Verlegung im Außenbereich wird eine Fuge von 3 mm empfohlen. Für fortlaufend verlegte Böden beträgt die Versetzung max. 1/3 zwischen den Platten. Die Hexagone müssen mit einer Fuge von 3 bis 5 mm verlegt werden.
Verfugung
Außerdem empfehlen wir die Anwendung von Fugenfüllern in den Farbtönen der Fliese.
Reinigung
Die Regeln für die Reinigung durch den Fliesenleger müssen angewandt werden, wenn zementhaltige Fugenmörtel verwendet werden. Wenn Epoxi-Fugenmassen verwendet werden, sind die Hinweise des Herstellers einzuhalten.

Die Reinigung erfolgt durch den Verleger:

1 **Erste Reinigung:** wenn nach 10-20 Minuten nach der Verlegung der Mörtel seine Formbarkeit verliert und opak wird, wird mit der Entfernung der überschüssigen Dichtungsmasse mit Hilfe eines feuchten und sauberen Lappens begonnen. Danach muss eine Trockenreinigung mit einem trockenen Tuch oder mit Filz erfolgen.

2 **Endreinigung:** nach 36/48 Stunden haben sowohl die Fließen als auch die Fugen ihre Ablagerung vollendet. Nun müssen die Oberflächen mit Hilfe einer gepufferten Säure gereinigt werden. Danach muss mit viel sauberem Wasser gespült werden und dann mit einem Flüssigkeitsabsauger entfernt werden.

SEHR WICHTIG: es ist wichtig, dass die Reinigung durch den Fliesenleger ordnungsgemäß durchgeführt wird, damit der Fußboden leicht gewartet wird. Die Sorgfalt, mit der die erste Reinigung und die Endreinigung durchgeführt werden (insbesondere die vollständige Entfernung von Mörtelresten) beeinflusst die Pflegbarkeit des Fußbodens. Diese Prozedur wird von den besten Fugenmörtel- und Klebstoffherstellern für alle Fußböden aus Feinsteinzeug empfohlen. Werden diese Empfehlungen nicht beachtet oder wird nicht absolut reines Wasser verwendet, so kann dies zum Entstehen einer Mörtelpatina oder einer Baustellenstaubschicht, die extrem Saugfähig ist, führen, die mit bloßem Auge nicht erkennbar ist, aber im Raum vorhandenen Staub fängt und zu einem ständig schmutzigen Fußboden führt. In diesem Falle lehnt Fap ceramiche jegliche Verantwortung ab.

Normale Reinigung:

3 **Frequenz:** wie üblich.
Hinweise:
a] Verwenden Sie absolut saubere Reinigungsmittel; **b]** Waschen Sie den Fußboden immer ab; **c]** Nicht den nassen Fußboden betreten;
d] Bei häufigem Waschen braucht man nur sauberes Wasser oder spezifische Reinigungsmittel um Schmutz oder Flecken zu entfernen, die nicht wächsern order filmförmig sind. Wir empfehlen keine Reinigungsmittel zu verwenden mit dem Hinweis „muss nicht nachgespült werden".

GLÄNZENDES FEINSTEINZEUG

Das glänzende Feinsteinzeug wird mit einem speziellen Polierverfahren verwirklicht, das die weiche Struktur der Fliesenoberfläche hervorhebt. So wird ein spezieller Effekt mit vibrierenden Reflexen erhalten, die den Boden einzigartig gestalten. Das Polierverfahren aller auf dem Markt angebotenen geschliffenen und geläppten Produkte erfolgt durch die Entfernung eines geringen Materialteils und die somit mögliche Öffnung einiger oberflächlicher Mikroporen, wodurch das Produkt fleckenempfindlicher wird. Außerdem empfehlen wir die Anwendung von Fugenfüllern in den Farbtönen der Fliese, um Kontraste einzuschränken. Während des Verlegens darf das Material auf der Oberfläche nicht mit unlöschbaren Stiften beschriftet werden.

Für alle Anweisungen für das Verlegen, Reinigen und Entsorgen besuchen Sie bitte die Website www.fapceramiche.com im Bereich FAQ.

COLOCACIÓN, REJUNTADO, LIMPIEZA

PASTA BLANCA

PREMISA IMPORTANTE: DIRÍJANSE A PROFESIONALES DEL SECTOR PARA LAS OPERACIONES DE COLOCACIÓN Y REJUNTADO.

Colocación
Una colocación en obra correcta, siguiendo algunas reglas sencillas, garantizará un resultado final perfecto:

1) controlar la planitud de las paredes a revestir;
2) colocar el producto mezclando el material extraído de varias cajas;
3) manejar el producto con cuidado antes y durante la colocación.
4) Para la colocación de sus piezas de revestimiento cerámico FAP Ceramiche le recomienda usar un compuesto adhesivo de Clase C2 según la Norma Europea EN 12004. En particular, le sugiere usar un adhesivo blanco para revestimientos cerámicos antideslizantes. Añadir un compuesto elastizante le permitirá obtener un excelente resultado. Cuando use este tipo de agentes respete escrupulosamente las instrucciones de su fabricante. Aplique siempre una capa homogénea de adhesivo sobre la superficie a revestir. Use el lado dentado de un fratás para regular el espesor del adhesivo.

IMPORTANTE:
Los revestimientos rectificados de Fap son diseñados y fabricados para consentir una colocación muy cercana (sin juntas) de los azulejos. Ello permite obtener el mejor resultado estético (paredes continuas) y funcional (al no haber juntas, no retiene la suciedad). Coloque las baldosas en el formato 80x160 con espaciadores de nivelación, junta recomendada de 0,5 mm.

Rejuntado
Se recomienda utilizar material de rejuntado de color similar a la baldosa.

Limpieza
Utilizar instrumentos para la limpieza perfectamente limpios. Enjuagar siempre las superficies. Utilizar simplemente agua limpia para realizar lavados frecuentes.

GRES PORCELÁNICO

PREMISA IMPORTANTE: DIRÍJANSE A PROFESIONALES DEL SECTOR PARA LAS OPERACIONES DE COLOCACIÓN Y REJUNTADO.
Colocación
Una colocación en obra correcta, siguiendo algunas reglas sencillas, garantizará un resultado final perfecto:

1) controlar la planitud de la placa sobre la que colocar las baldosas;
2) colocar el producto mezclando el material extraído de varias cajas;
3) manejar el producto con cuidado antes y durante la colocación.

IMPORTANTE:
Los pavimentos rectificados de Fap deberán colocarse con una junta de 2-3 mm. Para la colocación al exterior se recomienda una junta de 3 mm. Para pavimentos con colocación recta, diferencia máxima de 1/3 entre las planchas. Los hexágonos se deberán colocar con una junta de 3 a 5 mm.
Rejuntado
Se recomienda utilizar material de rejuntado de color similar a la baldosa.
Limpieza
Las reglas para la limpieza llevada a cabo por el solador deberán aplicarse cuando se utilicen materiales de relleno cementosos. Cuando se utilicen materiales de relleno epoxi, deberán seguirse las indicaciones de los fabricantes.

Limpieza a cargo del alicatador/solador:

1 **Primera limpieza:** ddespués de 10-20 minutos del rejuntado, cuando el material de relleno pierde plasticidad y se vuelve opaco, quitar el exceso del sellante con una esponja húmeda y limpia. Efectuar luego una limpieza en seco con un paño seco o con un fieltro.

2 **Limpieza final:** pasadas 36/48 horas, tanto los azulejos como las juntas habrán terminado de secarse y deberá procederse al fregado de la superficie con un ácido de acción tamponada. Aclarar luego con abundante agua limpia, que se retirará con una aspiradora de líquidos.

IMPORTANTÍSIMO: es fundamental que esta limpieza sea llevada a cabo correctamente por el alicatador/solador para que el pavimento pueda ser luego sometido fácilmente a las operaciones de mantenimiento. El cuidado con el que se efectúen la primera limpieza y la limpieza final (especialmente la retirada total de los materiales residuales de rejuntado) influenciarán la facilidad de limpieza del pavimento. Dicho procedimiento está previsto por los mejores fabricantes de materiales de rejuntado y adhesivos para todos los pavimentos de gres porcelánico. El incumplimiento de estas recomendaciones, o emplear agua no totalmente limpia, puede determinar la fijación de una pátina de material de rejuntado o de polvo de la obra extremamente absorbente, no perfectamente visible a simple vista, que captura el polvo existente en el ambiente y que puede hacer que el pavimento esté siempre sucio. En este caso Fap ceramiche declina cualquier responsabilidad.

Pulizia ordinaria.

3 **Frecuencia:** la habitual.
Advertencias:

a] utilizar herramientas para la limpieza totalmente limpias; **b]** aclarar siempre el pavimento; **c]** no pisar el pavimento mojado;
d] para efectuar lavados frecuentes podrá utilizarse simplemente agua limpia o detergentes especificos para quitar la suciedad o las manchas que no sean de cera o peliculas. Desaconsejamos utilizar productos con la indicación "no necesita enjuague".

GRES PORCELÁNICO BRILLANTE

El gres porcelánico Brillante está realizado con un proceso especial de lustrado que remarca la estructura suave de la superficie de las baldosas. Así se obtiene un sofisticado efecto de reflejos vibrantes que donan unicidad al pavimento. El proceso de lustrado de todos los productos lustrados y pulidos presentes en el mercado, se realiza eliminando una pequeña parte de material y abriendo algunos microporos sobre la superficie, haciendo que el producto sea más sensible a las manchas. Se recomienda utilizar material de rejuntado de color similar a la baldosa para reducir el contraste. Durante la colocación no se debe marcar el material con lápices o rotuladores indelebles sobre la superficie de uso.

Puede consultar todas las instrucciones de colocación, limpieza y eliminación en la sección de preguntas frecuentes (FAQ) del sitio web www.fapceramiche.com.

УКЛАДКА,ШПАКЛЕВАНИЕ, УХОД.

БЕЛАЯ МАССА

Важное замечание: для укладки и затирки швов следует обращаться к профессиональным плиточникам.

УКЛАДКА
Правильная укладка с соблюдением некоторых простых правил обеспечит хороший конечный результат:

1) проконтролировать ровность стен перед укладкой;
2) при укладке следует использовать плитки из разных коробок;
3) аккуратно обращаться с плиткой до укладки и в процессе работы.
4) Для укладки настенной плитки собственного производства компания Fap ceramiche рекомендует использовать клей класса C2 в соответствии с Европейской Нормой EN 12004. В частности, рекомендуется применять белый клей для керамических противоскользящих покрытий. В целях достижения оптимального результата используйте эластичную эмульсию, внимательно следуя указаниям производителя. На основание необходимо наносить однородный слой клей. Толщина клея измеряется при помощи зубчатого края шпателя.

ВАЖНО:
Ректифицированная облицовочная плитка Fap спроектирована и произведена для укладки встык (без швов). Это позволяет получить лучший эстетический (сплошная стена) и функциональный (благодаря отсутствию швов, не задерживает грязь) результат.
Поместите плитки в формате 80x160 с выравнивающими проставками, рекомендуемое соединение - 0,5 мм.

ЗАТИРКА ШВОВ
Для уменьшения цветового контраста рекомендуется применять затирку, соответствующую цвету плитки.

ЧИСТКА
Во время уборки использовать только чистую губку или тряпку. Для частой уборки применять просто чистую воду.

КЕРАМОГРАНИТ

Важное замечание: для укладки и затирки швов следует обращаться к профессиональным плиточникам.
УКЛАДКА
Правильная укладка с соблюдением некоторых простых правил обеспечит хороший конечный результат:
1) проконтролировать ровность стяжки, на которую будет укладываться напольная плитка;
2) при укладке следует использовать плитки из разных коробок;
3) аккуратно обращаться с плиткой до укладки и в процессе работы.

ВАЖНО:
Ректифицированную напольную плитку Fap необходимо укладывать со швом 2-3 мм. Для укладки плитки на улице рекомендуемая ширина шва – 3мм.
Для полов при укладке со смещением, максимальное смещение между досками должно быть не более 1/3. Укладку шестигранной плитки необходимо осуществлять с учетом шва 3-5 мм.
ЗАТИРКА ШВОВ
Для уменьшения цветового контраста рекомендуется применять затирку, соответствующую цвету плитки.
УБОРКА
Укладчик плитки должен соблюдать соответствующие правила очистки в случае использования цементных затирок. В случае использования эпоксидных затирок следует придерживаться правил, установленных производителем.

Очистка выполняется укладчиком:

1 **Первая очистка:** по истечении 10-20 минут после оштукатуривания затирка теряет пластичность и становится матовым. Далее необходимо удалить излишек герметизирующего состава с помощью чистой влажной губки. Затем необходимо осуществить очистку сухой тряпкой или кусочком фетра.

2 **Конечная очистка:** через 36/48 часов как плитка, так и швы завершают свое созревание, далее необходимо приступить к очистке поверхности с применением кислоты тампонажного действия. После этого необходимо сполоснуть поверхность большим количеством чистой воды и удалить ее с помощью машины для отсасывания жидкостей.

ОЧЕНЬ ВАЖНО: крайне важно, чтобы очистка выполнялась укладчиком искусно и по всем правилам, чтобы за полом было легко ухаживать. Тщательность, с которой выполняется первая и конечная уборка (в особенности полное удаление остатков штукатурки) будет влиять на способность пола к очистке. Данная процедура предусматривается лучшими производителями штукатурки для швов и клеящих веществ, для всех напольных покрытий из керамогранита. Несоблюдение этих рекомендаций или использование не совсем чистой воды может спровоцировать закрепление налета из штукатурки или строительной пыли с повышенной абсорбирующей способностью, не очень видимой на глаз, которая поглощает существующую в среде пыль и пол может казаться всегда грязным. В этом случае компания Fap ceramiche снимает с себя всякую ответственность.

Обычная очистка:

3 **Частота:** как обычно.
Рекомендации:

a] Использовать абсолютно чистые инструменты для уборки; **b]** Всегда споласкивать пол **c]** Не ходить по мокрому полу;
d] Для частой очистки можно просто использовать чистую воду или невосковые, не образующие плёнку и налёт моющие средства, предназначенные для удаления грязи и пятен. Не рекомендуется использование средств с указанием «без ополаскивания».

ГЛЯНЦЕВЫЙ КЕРАМОГРАНИТ

Глянцевый керамогранит выполнен с применением специальной полировочной техники, подчеркивающей мягкость плиточной поверхности. В результате достигается изысканный эффект переливчатости бликов, придающих полу неповторимость. Полировочная техника, применённая на всех предлагаемых на рынке отшлифованных и притёртых изделиях, заключается в удалении небольшого количества материала и в максимальном открытии микропор на поверхности, что делает плитку более уязвимой для грязевых пятен. Для уменьшения цветового контраста рекомендуется применять затирку, соответствующую цвету плитки. Во время укладки запрещается делать пометки на поверхности плитки несмываемыми карандашами или фломастерами.

Для любой информации по укладке, очистке и утилизации посетите страницу Частых Вопросов на сайте www.fapceramiche.com.

Pasta Bianca - Standard EN 14411 (ISO 13006) Annex L Group BIII, E_v > 10%

White body. / Weißscherbiger. / Pâte blanche. / Pasta blanca. / Белой глины.

CARATTERISTICHE TECNICHE TECHNICAL SPECIFICATIONS CARACTERISTIQUES TECHNIQUES TECHNISCHE EIGENSCHAFTEN CARACTERÍSTICAS TÉCNICAS ТЕХНИЧЕСКИЕ ХАРАКТЕРИСТИКИ			NORME STANDARDS NORMES NORMEN NORMAS НОРМЫ	VALORE PRESCRITTO VALUES REQUIRED VALEUR PRÉSCRIPTE NORMVORGABE VALOR PRESCRITO ЗАДАННОЕ ЗНАЧЕНИЕ EN 14411 - ISO 13006 BIII (GL)		TUTTE LE COLLEZIONI ALL COLLECTIONS VALORE MEDIO FAP • AVERAGE FAP RATING VALEUR MOYENNE FAP DURCHSCHNITTSWERT FAP VALOR MEDIO FAP СРЕДНЕЕ ЗНАЧЕНИЕ FAP BIII (GL)
				NON RETTIFICATO - NOT RECTIFIED	RETTIFICATO - RECTIFIED	TUTTI I FORMATI - ALL SIZES
DIMENSIONI SIZES DIMENSIONS GRÖSSEN DIMENSIONES РАЗМЕРЫ		**Lunghezza e larghezza** Length and width / Dimensions des côtés / Seitenlänge / Largo y ancho / Длина и ширина	ISO 10545-2	± 0,6%, max 2 mm	± 0,3%, max 1 mm	**Conforme** In accordance
		Spessore Thickness / Epaisseur / Stärke / Espesor / Толщина		± 10%, max 0,5 mm	± 10%, max 0,5 mm	**Conforme** In accordance
		Ortogonalità ** Wedging / Orthogonalité / Rechtwinkligkeit / Ortogonalidad / Ортогональность		± 0,5%, max 2 mm	± 0,3%, max 1,5 mm	**Conforme** In accordance
		Rettilineità degli spigoli Straightness of the edges / Equerrage des angles Kantengeradheit / Rectilinearidad de las aristas / Прямолинейность углов		± 0,5%, max 1,5 mm	± 0,3%, max 0,8 mm	**Conforme** In accordance
		Planarità Flatness / Planéité / Oberflächenqualität / Planicidad / Плоскостность		± 0,5%, max 2 mm	± 0,4%, max 1,8 mm	**Conforme** In accordance
		Aspetto della superficie % senza difetti nel lotto di prova Quality of the surface Faultless % within the sample lot / Qualité de la surface % sans défauts dans le lot d'essai / Oberflächenqualität % an fehlerfreien Fliesen im Prufbett / Aspecto de la superficie % sin defectos en el lote de prueba Вид поверхности % без брака в пробной партии		≥ 95%		**Conforme** In accordance
STRUTTURA STRUCTURE STRUCTURE STRUKTUR ESTRUCTURA СТРУКТУРА		**Assorbimento d'acqua - valore medio %** Water absorption - average value % / Absorption d'eau - valeur moyenne % / Wasseraufnahme - Durchschnittswert % / Absorción de agua - valor medio % / Водопоглощение Среднее значение %	ISO 10545-3	> 10%		**Conforme** In accordance
		Sforzo di rottura Breaking strength / Force de rupture / Bruchlast / Esfuerzo di ruptura / Усилие на излом	ISO 10545-4	S ≥ 600 N		**Conforme** In accordance
		Resistenza alla flessione Bending strength / Résistance à la flexion / Biegefestigkeit / Resistencia a la flexión / Прочность при изгибе		R≥ 12 N /mm²		**Conforme** In accordance
SBALZI TERMICI THERMAL SHOCK ECARTS DE TEMPÉRATURE TEMPERATURWECHSEL CHOQUES TÉRMICOS ТЕМПЕРАТУРНЫЕ ПЕРЕПАДЫ		**Resistenza agli sbalzi termici** Thermal shock resistance / Resistance aux variations thermiques / Temperaturwecheselbeständigkeit / Restitencia a las diferencias de temperatura / Сопротивление температурным перепадам	ISO 10545-9	**Conforme** In accordance		**Conforme** In accordance
SUPERFICIE SURFACE SURFACE OBERFLÄCHE SUPERFICIE ПОВЕРХНОСТЬ		**Resistenza al cavillo** Crazing resistance / Résistance aux craquetures / Haarriß-Beständigkeit / Resistencia al cuarteado / Сопротивляемость образованию кракелюров	ISO 10545-11	**Conforme** In accordance		**Conforme** In accordance
		Resistenza ai prodotti chimici di uso domestico e agli additivi per piscina Resistance to household chemicals and swimming pool salts / Résistance aux produits chimiques à usage domestique et aux adjuvants pour piscines / Beständigkeit gegen Haushaltchemikalien und Badewasserzusätze / Resistencia a losproductos químicos de uso domestico o productos para la piscina / Сопротивляемость химическим средствам домашнего применения и добавкам для бассейна.	ISO 10545-13	B Min.		**Conforme** In accordance
		Resistenza a basse concentrazioni di acidi ed alcali Resistance to low concentrations of acids and alkalis / Résistance aux acides et aux alcalis à basse concentration / Beständigkeit gegen niedrigkonzentrierte Säuren und Laugen /Resitencia a concentración baja de acidos y álcali / Сопротивляемость кислотам и щелочам низкой концентрации		**Metodo di prova disponibile** Test method available / Méthode d'essai disponible / Verfügbare Prüfmethode / Método de prueba disponible / Доступный метод испытания		LB Min.
		Resistenza alle macchie Stain resistance / Résistance aux taches / Beständigkeit gegen Fleckenbildung / Resistencia a las manchas / Стойкость к загрязнению	ISO 10545-14	MINIMUM CLASS 3		5

• Valore medio dei test condotti negli ultimi 24 mesi. Average rating of tests conducted during the last 24 months. Durchschnittswert der in den letzten 24 Monaten durchgeführten Tests. Valeur moyenne des essais menés au cours des 24 derniers mois. Valor medio de las pruebas llevadas a cabo en los últimos 24 meses. Среднее значение испытаний, проведенных в течение последних 24 месяцев.

•• Per piastrelle rettangolari, che abbiano il lato maggiore L≥ 60 cm, e rapporto tra i lati ≥ 3, la misurazione della ortogonalità deve venire condotta solo sul lato corto. For oblong tiles with L≥ 60 cm and ratio length/width L/W≥3, measurement of rectangularity only on short edges

Gres Porcellanato - Standard EN 14411 (ISO 13006) Annex G Group BIa, E_v ≤ 0,5%

Porcelain. / Grès cerame. / Feinsteinzeug. / Gres porcelánico. / Керамогранит.

CARATTERISTICHE TECNICHE TECHNICAL SPECIFICATIONS CARACTERISTIQUES TECHNIQUES TECHNISCHE EIGENSCHAFTEN CARACTERÍSTICAS TÉCNICAS ТЕХНИЧЕСКИЕ ХАРАКТЕРИСТИКИ			NORME STANDARDS NORMES NORMEN NORMAS НОРМЫ	VALORE PRESCRITTO VALUES REQUIRED VALEUR PRÉSCRIPTE NORMVORGABE VALOR PRESCRITO ЗАДАННОЕ ЗНАЧЕНИЕ EN 14411 - ISO 13006 BIa (UGL e GL)		BLOK FAP - VALORE MEDIO• AVERAGE RATING VALEUR MOYENNE DURCHSCHNITTSWERT VALOR MEDIO СРЕДНЕЕ ЗНАЧЕНИЕ BI UGL
				NON RETTIFICATO - NOT RECTIFIED	RETTIFICATO - RECTIFIED	MATT
DIMENSIONI SIZES DIMENSIONS GRÖSSEN DIMENSIONES РАЗМЕРЫ		**Lunghezza e larghezza** Length and width / Dimensions des côtés / Seitenlänge / Largo y ancho / Длина и ширина	ISO 10545-2	± 0,6%, max 2 mm	± 0,3%, max 1 mm	**Conforme** In accordance
		Spessore Thickness / Epaisseur / Stärke / Espesor / Толщина		± 5%, max 0,5 mm	± 5%, max 0,5 mm	**Conforme** In accordance
		Ortogonalità ** Wedging / Orthogonalité / Rechtwinkligkeit / Ortogonalidad / Ортогональность		± 0,5%, max 2 mm	± 0,3%, max 1,5 mm	**Conforme** In accordance
		Rettilineità degli spigoli Straightness of the edges / Equerrage des angles / Kantengeradheit / Rectilinearidad de las aristas / Прямолинейность углов		± 0,5%, max 1,5 mm	± 0,3%, max 0,8 mm	**Conforme** In accordance
		Planarità Flatness / Planéité / Oberflächenqualität / Planicidad / Плоскостность		± 0,5%, max 2 mm	± 0,4%, max 1,8 mm	**Conforme** In accordance
STRUTTURA STRUCTURE STRUCTURE STRUKTUR ESTRUCTURA СТРУКТУРА		**Assorbimento d'acqua - valore medio %** Water absorption - average value % / Absorption d'eau - valeur moyenne % / Wasseraufnahme - Durchschnittswert % / Absorción de agua - valor medio % /Водопоглощение Среднее значение %	ISO 10545-3 ASTM C373	≤ 0,5%		**Conforme** In accordance
		Sforzo di rottura Breaking strength / Force de rupture / Bruchlast / Esfuerzo di ruptura / Усилие на излом	ISO 10545-4	S ≥ 1300 N		S ≥ 2000 N
		Resistenza alla flessione Bending strength / Résistance à la flexion / Biegefestigkeit / Resistencia a la flexión Прочность при изгибе		R ≥ 35 N/mm²		**Conforme** In accordance
		Abrasione profonda Deep abrasion / Abrasion profonde / Tiefenabrieb / Abrasión profunda / Глубокое истирание	ISO 10545-6	≤ 175mm³		≤ 140mm³
		PEI	ISO 10545-7	**Abrasion Class and Cycled Passed**		-
SBALZI TERMICI THERMAL SHOCK ECARTS DE TEMPÉRATURE TEMPERATURWECHSEL CHOQUES TÉRMICOS ТЕМПЕРАТУРНЫЕ ПЕРЕПАДЫ		**Coefficiente di dilatazione termica lineare** Coefficient of thermal linear expansion / Coefficient de dilatation thermique linear /Wärmeausdehnungskoeffizient / Ceoficiente de dilatación termica linear / Коэффициент теплового линейного расширения	ISO 10545-8	**Valore dichiarato** Declared Value / Valeur déclarée / Angegebener Wert / Valor declarado / Объявленная ценность		≤ 7 MK^{-1}
		Resistenza agli sbalzi termici Thermal shock resistance / Resistance aux variations thermiques / Temperaturwecheselbeständigkeit / Restitencia a las diferencias de temperatura / Сопротивление температурным перепадам	ISO 10545-9	**Resistente** Resistant		**Resistente** Resistant
		Resistenza al gelo Resistance to frost / Résistance au gel / Frostbeständigkeit / Resitencia al hielo / Морозоустойчивость	ISO 10545-12	**Resistente** Resistant		**Resistente** Resistant
SICUREZZA SAFETY SÉCURITÉ SICHERHEIT SEGURIDAD БЕЗОПАСНОСТЬ		**Coefficiente di attrito dinamico** Dynamic friction coefficient / Coefficient de frottement dynamique / Dynamischer Reibungskoeffizient / Coefficiente de fricción dinámico / Динамический коэффициент трения	DCOF BOT 3000	Slip resistant ≥ 0,42		**Conforme** In accordance
		Coefficiente di attrito dinamico Dynamic friction coefficient / Coefficient de frottement dynamique / Dynamischer Reibungskoeffizient / Coefficiente de fricción dinámico / Динамический коэффициент трения	DIN 51130	**In funzione dell'ambiente o della zona di lavoro.** According to the space or the working area / Selon le lieu concerné ou la zone de travail / Je nach Raum oder Arbeitszone / Según el ambiente o de la zona de trabajo / В зависимости от среды или рабочей зоны		R10
		Classificazione antisdrucciolo Non-slip classification / Classification antiderapant / Bewertungsgruppe trittsicherheit /Clasificación antideslizante / Классификация противоскольжения	DIN 51097	**In funzione delle zone bagnate soggette a calpestio a piedi nudi.** According to the wet area to be stepped on barefoot / Selon le type de surface mouillée parcourue pieds nus. / Je nach Nassbereich die barfuss zu betreten sind / Según de la zona mojada que se pisa con los pies desnudos / С учётом увлажняемых зон, предназначенных для ходьбы босиком		B(A+B)
RESISTENZA CHIMICA CHEMICAL RESISTANCE RÉSISTANCE AUX ATTAQUES CHIMIQUES CHEMIKALIENFESTIGKEIT RESISTENCIA A LOS PRODUCTOS QUÍMICOS ХИМИЧЕСКАЯ СТОЙКОСТЬ		**Resistenza ai prodotti chimici di uso domestico e agli additivi per piscina** Resistance to household chemicals and swimming pool salts / Résistance aux produits chimiques à usage domestique et aux adjuvants pour piscines / Beständigkeit gegen Haushaltchemikalien und Badewasserzusätze / Resistencia a losproductos químicos de uso domestico o productos para la piscina / Сопротивляемость химическим средствам домашнего применения и добавкам для бассейна.	ISO 10545-13	MINIMUM B		**Conforme** In accordance
		Resistenza a basse concentrazioni di acidi ed alcali Resistance to low concentrations of acids and alkalis / Résistance aux acides et aux alcalis à basse concentration / Beständigkeit gegen niedrigkonzentrierte Säuren und Laugen /Resitencia a concentración baja de acidos y álcali / Сопротивляемость кислотам и щелочам низкой концентрации		**Secondo la classificazione indicata dal fabbricante.** According to classification indicated by the manufacturer Second la classification indiquée par le fabriquant / Je nach der angegebenen Fabrikantenbewertung / Según la clasificación indicada del fabricante / Согласно классификации, указанной производителем.		LB Min.
		Resistenza alle macchie Stain resistance / Résistance aux taches / Beständigkeit gegen Fleckenbildung / Resistencia a las manchas / Стойкость к загрязнению	ISO 10545-14	**UGL: Metodo di prova disponibile** / Test method available / Méthode d'essai disponible / Verfügbare Prüfmethode / Método de prueba disponible / Доступный метод испытания **GL:** Minimum 3		5

• Valore medio dei test condotti negli ultimi 24 mesi. Average rating of tests conducted during the last 24 months. Durchschnittswert der in den letzten 24 Monaten durchgeführten Tests. Valeur moyenne des essais menés au cours des 24 derniers mois. Valor medio de las pruebas llevadas a cabo en los últimos 24 meses. Среднее значение испытаний, проведенных в течение последних 24 месяцев.

•• Per piastrelle rettangolari, che abbiano il lato maggiore L≥ 60 cm, e rapporto tra i lati ≥ 3, la misurazione della ortogonalità deve venire condotta solo sul lato corto. For oblong tiles with L≥ 60 cm and ratio length/width L/W≥3, measurement of rectangularity only on short edges

Gres Porcellanato - Standard EN 14411 (ISO 13006) Annex G Group BIa, E_V ≤ 0,5%

Porcelain. / Grès cerame. / Feinsteinzeug. / Gres porcelánico. / Керамогранит.

CARATTERISTICHE TECNICHE TECHNICAL SPECIFICATIONS CARACTERISTIQUES TECHNIQUES TECHNISCHE EIGENSCHAFTEN CARACTERÍSTICAS TÉCNICAS ТЕХНИЧЕСКИЕ ХАРАКТЕРИСТИКИ			NORME STANDARDS NORMES NORMEN NORMAS НОРМЫ	VALORE PRESCRITTO VALUES REQUIRED VALEUR PRÉSCRIPTE NORMVORGABE VALOR PRESCRITO ЗАДАННОЕ ЗНАЧЕНИЕ EN 14411 - ISO 13006 BIa (UGL e GL)		BOSTON FAP - VALORE MEDIO• AVERAGE RATING VALEUR MOYENNE DURCHSCHNITTSWERT VALOR MEDIO СРЕДНЕЕ ЗНАЧЕНИЕ BIa GL
				NON RETTIFICATO - NOT RECTIFIED	RETTIFICATO - RECTIFIED	MATT
DIMENSIONI SIZES DIMENSIONS GRÖSSEN DIMENSIONES РАЗМЕРЫ		**Lunghezza e larghezza** Length and width / Dimensions des côtés / Seitenlänge / Largo y ancho / Длина и ширина	ISO 10545-2	± 0,6%, max 2 mm	± 0,3%, max 1 mm	**Conforme** In accordance
		Spessore Thickness / Epaisseur / Stärke / Espesor / Толщина		± 5%, max 0,5 mm	± 5%, max 0,5 mm	**Conforme** In accordance
		Ortogonalità ** Wedging / Orthogonalité / Rechtwinkligkeit / Ortogonalidad / Ортогональность		± 0,5%, max 2 mm	± 0,3%, max 1,5 mm	**Conforme** In accordance
		Rettilineità degli spigoli Straightness of the edges / Equerrage des angles / Kantengeradheit / Rectilinearidad de las aristas / Прямолинейность углов		± 0,5%, max 1,5 mm	± 0,3%, max 0,8 mm	**Conforme** In accordance
		Planarità Flatness / Planéité / Oberflächenqualität / Planicidad / Плоскостность		± 0,5%, max 2 mm	± 0,4%, max 1,8 mm	**Conforme** In accordance
STRUTTURA STRUCTURE STRUCTURE STRUKTUR ESTRUCTURA СТРУКТУРА		**Assorbimento d'acqua - valore medio %** Water absorption - average value % / Absorption d'eau - valeur moyenne % / Wasseraufnahme - Durchschnittswert % / Absorción de agua - valor medio % /Водопоглощение Среднее значение %	ISO 10545-3 ASTM C373	≤ 0,5%		**Conforme** In accordance
		Sforzo di rottura Breaking strength / Force de rupture / Bruchlast / Esfuerzo di ruptura / Усилие на излом	ISO 10545-4	S ≥ 1300 N		S ≥ 2000 N
		Resistenza alla flessione Bending strength / Résistance à la flexion / Biegefestigkeit / Resistencia a la flexión Прочность при изгибе		R ≥ 35 N/mm^2		**Conforme** In accordance
		Abrasione profonda Deep abrasion / Abrasion profonde / Tiefenabrieb / Abrasión profunda / Глубокое истирание	ISO 10545-6	≤ 175mm^3		-
		PEI	ISO 10545-7	**Abrasion Class and Cycled Passed**		Petrolio, Lavagna: 2 Argilla, Cemento: 3 Sabbia: 4 - Gesso: 5
SBALZI TERMICI THERMAL SHOCK ECARTS DE TEMPÉRATURE TEMPERATURWECHSEL CHOQUES TÉRMICOS ТЕМПЕРАТУРНЫЕ ПЕРЕПАДЫ		**Coefficiente di dilatazione termica lineare** Coefficient of thermal linear expansion / Coefficient de dilatation thermique linear /Wärmeausdehnungskoeffizient / Ceoficiente de dilatación termica linear / Коэффициент теплового линейного расширения	ISO 10545-8	**Valore dichiarato** Declared Value / Valeur déclarée / Angegebener Wert / Valor declarado / Объявленная ценность		≤ 7 MK^{-1}
		Resistenza agli sbalzi termici Thermal shock resistance / Resistance aux variations thermiques / Temperaturwecheselbeständigkeit / Restitencia a las diferencias de temperatura / Сопротивление температурным перепадам	ISO 10545-9	**Resistente** Resistant		**Resistente** Resistant
		Resistenza al gelo Resistance to frost / Résistance au gel / Frostbeständigkeit / Resitencia al hielo / Морозоустойчивость	ISO 10545-12	**Resistente** Resistant		**Resistente** Resistant
SICUREZZA SAFETY SÉCURITÉ SICHERHEIT SEGURIDAD БЕЗОПАСНОСТЬ		**Coefficiente di attrito dinamico** Dynamic friction coefficient / Coefficient de frottement dynamique / Dynamischer Reibungskoeffizient / Coefficiente de fricción dinámico / Динамический коэффициент трения	DCOF BOT 3000	Slip resistant ≥ 0,42		-
		Coefficiente di attrito dinamico Dynamic friction coefficient / Coefficient de frottement dynamique / Dynamischer Reibungskoeffizient / Coefficiente de fricción dinámico / Динамический коэффициент трения	DIN 51130	**In funzione dell'ambiente o della zona di lavoro.** According to the space or the working area / Selon le lieu concerné ou la zone de travail / Je nach Raum oder Arbeitszone / Según el ambiente o de la zona de trabajo / В зависимости от среды или рабочей зоны		-
		Classificazione antisdrucciolo Non-slip classification / Classification antiderapant / Bewertungsgruppe trittsicherheit /Clasificación antideslizante / Классификация противоскольжения	DIN 51097	**In funzione delle zone bagnate soggette a calpestio a piedi nudi.** According to the wet area to be stepped on barefoot / Selon le type de surface mouillée parcourue pieds nus. / Je nach Nassbereich die barfuss zu betreten sind / Según de la zona mojada que se pisa con los pies desnudos / С учётом увлажняемых зон, предназначенных для ходьбы босиком		-
RESISTENZA CHIMICA CHEMICAL RESISTANCE RÉSISTANCE AUX ATTAQUES CHIMIQUES CHEMIKALIENFESTIGKEIT RESISTENCIA A LOS PRODUCTOS QUÍMICOS ХИМИЧЕСКАЯ СТОЙКОСТЬ		**Resistenza ai prodotti chimici di uso domestico e agli additivi per piscina** Resistance to household chemicals and swimming pool salts / Résistance aux produits chimiques à usage domestique et aux adjuvants pour piscines / Beständigkeit gegen Haushaltchemikalien und Badewasserzusätze / Resistencia a losproductos químicos de uso domestico o productos para la piscina / Сопротивляемость химическим средствам домашнего применения и добавкам для бассейна.	ISO 10545-13	MINIMUM B		**Conforme** In accordance
		Resistenza a basse concentrazioni di acidi ed alcali Resistance to low concentrations of acids and alkalis / Résistance aux acides et aux alcalis à basse concentration / Beständigkeit gegen niedrigkonzentrierte Säuren und Laugen /Resitencia a concentración baja de acidos y álcali / Сопротивляемость кислотам и щелочам низкой концентрации		**Secondo la classificazione indicata dal fabbricante.** According to classification indicated by the manufacturer Second la classification indiquée par le fabriquant / Je nach der angegebenen Fabrikantenbewertung / Según la clasificación indicada del fabricante / Согласно классификации, указанной производителем.		LB Min.
		Resistenza alle macchie Stain resistance / Résistance aux taches / Beständigkeit gegen Fleckenbildung / Resistencia a las manchas / Стойкость к загрязнению	ISO 10545-14	**UGL: Metodo di prova disponibile** / Test method available / Méthode d'essai disponible / Verfügbare Prüfmethode / Método de prueba disponible / Доступный метод испытания **GL:** Minimum 3		5

• Valore medio dei test condotti negli ultimi 24 mesi. Average rating of tests conducted during the last 24 months. Durchschnittswert der in den letzten 24 Monaten durchgeführten Tests. Valeur moyenne des essais menés au cours des 24 derniers mois. Valor medio de las pruebas llevadas a cabo en los últimos 24 meses. Среднее значение испытаний, проведенных в течение последних 24 месяцев.

•• Per piastrelle rettangolari, che abbiano il lato maggiore L≥ 60 cm, e rapporto tra i lati ≥ 3, la misurazione della ortogonalità deve venire condotta solo sul lato corto. For oblong tiles with L≥ 60 cm and ratio length/width L/W≥3, measurement of rectangularity only on short edges

COLOR NOW FLOOR	COLOR NOW MAXXI	DESERT	FAPNEST			FIRENZE		MAKU			
FAP - VALORE MEDIO• AVERAGE RATING VALEUR MOYENNE DURCHSCHNITTSWERT VALOR MEDIO СРЕДНЕЕ ЗНАЧЕНИЕ BIa GL	FAP - VALORE MEDIO• AVERAGE RATING VALEUR MOYENNE DURCHSCHNITTSWERT VALOR MEDIO СРЕДНЕЕ ЗНАЧЕНИЕ BIa UGL	FAP - VALORE MEDIO• AVERAGE RATING VALEUR MOYENNE DURCHSCHNITTSWERT VALOR MEDIO СРЕДНЕЕ ЗНАЧЕНИЕ BIa UGL	FAP - VALORE MEDIO• AVERAGE RATING VALEUR MOYENNE DURCHSCHNITTSWERT VALOR MEDIO СРЕДНЕЕ ЗНАЧЕНИЕ BIa UGL			FAP - VALORE MEDIO• AVERAGE RATING VALEUR MOYENNE DURCHSCHNITTSWERT VALOR MEDIO СРЕДНЕЕ ЗНАЧЕНИЕ BIa UGL	BIa GL	FAP - VALORE MEDIO• AVERAGE RATING VALEUR MOYENNE DURCHSCHNITTSWERT VALOR MEDIO СРЕДНЕЕ ЗНАЧЕНИЕ BIa UGL			
MATT	SILK	MATT	7,5x45	MATT	OUT	MATT	GLOSS	ATELIER	MATT	SATIN	OUT
Conforme In accordance	**Conforme** In accordance	**Conforme** In accordance	**Conforme** In accordance	**Conforme** In accordance	**Conforme** In accordance	**Conforme** In accordance	**Conforme** In accordance	**Conforme** In accordance	**Conforme** In accordance	**Conforme** In accordance	**Conforme** In accordance
Conforme In accordance	**Conforme** In accordance	**Conforme** In accordance	**Conforme** In accordance	**Conforme** In accordance	**Conforme** In accordance	**Conforme** In accordance	**Conforme** In accordance	**Conforme** In accordance	**Conforme** In accordance	**Conforme** In accordance	**Conforme** In accordance
Conforme In accordance	**Conforme** In accordance	**Conforme** In accordance	**Conforme** In accordance	**Conforme** In accordance	**Conforme** In accordance	**Conforme** In accordance	**Conforme** In accordance	**Conforme** In accordance	**Conforme** In accordance	**Conforme** In accordance	**Conforme** In accordance
Conforme In accordance	**Conforme** In accordance	**Conforme** In accordance	**Conforme** In accordance	**Conforme** In accordance	**Conforme** In accordance	**Conforme** In accordance	**Conforme** In accordance	**Conforme** In accordance	**Conforme** In accordance	**Conforme** In accordance	**Conforme** In accordance
Conforme In accordance	**Conforme** In accordance	**Conforme** In accordance	**Conforme** In accordance	**Conforme** In accordance	**Conforme** In accordance	**Conforme** In accordance	**Conforme** In accordance	**Conforme** In accordance	**Conforme** In accordance	**Conforme** In accordance	**Conforme** In accordance
Conforme In accordance	**Conforme** In accordance	**Conforme** In accordance	**Conforme** In accordance	**Conforme** In accordance	**Conforme** In accordance	**Conforme** In accordance	**Conforme** In accordance	**Conforme** In accordance	**Conforme** In accordance	**Conforme** In accordance	**Conforme** In accordance
S ≥ 2000 N	S ≥ 2000 N	S ≥ 2000 N	S ≥ 2000 N	S ≥ 2000 N	S ≥ 2000 N	S ≥ 2000 N	S ≥ 2000 N	S ≥ 2000 N	S ≥ 2000 N	S ≥ 2000 N	S ≥ 2000 N
Conforme In accordance	**Conforme** In accordance	**Conforme** In accordance	**Conforme** In accordance	**Conforme** In accordance	**Conforme** In accordance	**Conforme** In accordance	**Conforme** In accordance	**Conforme** In accordance	**Conforme** In accordance	**Conforme** In accordance	**Conforme** In accordance
-	≤ 140mm^3	≤ 140mm^3	≤ 140mm^3	≤ 140mm^3	≤ 140mm^3	≤ 140mm^3	-	≤ 140mm^3	≤ 140mm^3	≤ 140mm^3	≤ 140mm^3
Avio: 2 Fango: 3 Beige, Pearl: 4	-	-	-	-	-	-	Esagono Fiore: 4	-	-	-	-
≤ 7 MK^{-1}	≤ 7 MK^{-1}	≤ 7 MK^{-1}	≤ 7 MK^{-1}	≤ 7 MK^{-1}	≤ 7 MK^{-1}	≤ 7 MK^{-1}	≤ 7 MK^{-1}	≤ 7 MK^{-1}	≤ 7 MK^{-1}	≤ 7 MK^{-1}	≤ 7 MK^{-1}
Resistente Resistant	**Resistente** Resistant	**Resistente** Resistant	**Resistente** Resistant	**Resistente** Resistant	**Resistente** Resistant	**Resistente** Resistant	**Resistente** Resistant	**Resistente** Resistant	**Resistente** Resistant	**Resistente** Resistant	**Resistente** Resistant
Resistente Resistant	**Resistente** Resistant	**Resistente** Resistant	**Resistente** Resistant	**Resistente** Resistant	**Resistente** Resistant	**Resistente** Resistant	**Resistente** Resistant	**Resistente** Resistant	**Resistente** Resistant	**Resistente** Resistant	**Resistente** Resistant
Conforme In accordance	**Conforme** In accordance	**Conforme** In accordance	**Conforme** In accordance	**Conforme** In accordance	**Conforme** In accordance	**Conforme** In accordance	-	**Conforme** In accordance	**Conforme** In accordance	-	**Conforme** In accordance
R9	-	R9	R9	R9	R11	R10	-	R10	R9	-	R11
-	-	-	-	-	C(A+B+C)	B(A+B)	-	-	-	-	C(A+B+C)
Conforme In accordance	**Conforme** In accordance	**Conforme** In accordance	**Conforme** In accordance	**Conforme** In accordance	**Conforme** In accordance	**Conforme** In accordance	**Conforme** In accordance	**Conforme** In accordance	**Conforme** In accordance	**Conforme** In accordance	**Conforme** In accordance
LB Min.	LB Min.	LB Min.	LB Min.	LB Min.	LB Min.	LB Min.	LB Min.	LB Min.	LB Min.	LB Min.	LB Min.
5	5	5	5	5	5	5	5	5	5	5	5

• Valore medio dei test condotti negli ultimi 24 mesi. Average rating of tests conducted during the last 24 months. Durchschnittswert der in den letzten 24 Monaten durchgeführten Tests. Valeur moyenne des essais menés au cours des 24 derniers mois. Valor medio de las pruebas llevadas a cabo en los últimos 24 meses. Среднее значение испытаний, проведенных в течение последних 24 месяцев.

Gres Porcellanato - Standard EN 14411 (ISO 13006) Annex G Group BIa, E_V ≤ 0,5%

Porcelain. / Grès cerame. / Feinsteinzeug. / Gres porcelánico. / Керамогранит.

CARATTERISTICHE TECNICHE TECHNICAL SPECIFICATIONS CARACTERISTIQUES TECHNIQUES TECHNISCHE EIGENSCHAFTEN CARACTERÍSTICAS TÉCNICAS ТЕХНИЧЕСКИЕ ХАРАКТЕРИСТИКИ			NORME STANDARDS NORMES NORMEN NORMAS НОРМЫ	VALORE PRESCRITTO VALUES REQUIRED VALEUR PRESCRIPTE NORMVORGABE VALOR PRESCRITO ЗАДАННОЕ ЗНАЧЕНИЕ EN 14411 - ISO 13006 BIa (UGL e GL)		MILANO MOOD FAP - VALORE MEDIO• AVERAGE RATING VALEUR MOYENNE DURCHSCHNITTSWERT VALOR MEDIO СРЕДНЕЕ ЗНАЧЕНИЕ BIa UGL	
				NON RETTIFICATO - NOT RECTIFIED	RETTIFICATO - RECTIFIED	MATT R9	MATT R10
DIMENSIONI SIZES DIMENSIONS GRÖSSEN DIMENSIONES РАЗМЕРЫ		**Lunghezza e larghezza** Length and width / Dimensions des côtés / Seitenlänge / Largo y ancho / Длина и ширина	ISO 10545-2	± 0,6%, max 2 mm	± 0,3%, max 1 mm	**Conforme** In accordance	**Conforme** In accordance
		Spessore Thickness / Epaisseur / Stärke / Espesor / Толщина		± 5%, max 0,5 mm	± 5%, max 0,5 mm	**Conforme** In accordance	**Conforme** In accordance
		Ortogonalità ** Wedging / Orthogonalité / Rechtwinkligkeit / Ortogonalidad / Ортогональность		± 0,5%, max 2 mm	± 0,3%, max 1,5 mm	**Conforme** In accordance	**Conforme** In accordance
		Rettilineità degli spigoli Straightness of the edges / Equerrage des angles / Kantengeradheit / Rectilinearidad de las aristas / Прямолинейность углов		± 0,5%, max 1,5 mm	± 0,3%, max 0,8 mm	**Conforme** In accordance	**Conforme** In accordance
		Planarità Flatness / Planéité / Oberflächenqualität / Planicidad / Плоскостность		± 0,5%, max 2 mm	± 0,4%, max 1,8 mm	**Conforme** In accordance	**Conforme** In accordance
STRUTTURA STRUCTURE STRUCTURE STRUKTUR ESTRUCTURA СТРУКТУРА		**Assorbimento d'acqua - valore medio %** Water absorption - average value % / Absorption d'eau - valeur moyenne % / Wasseraufnahme - Durchschnittswert % / Absorción de agua - valor medio % /Водопоглощение Среднее значение %	ISO 10545-3 ASTM C373	≤ 0,5%		**Conforme** In accordance	**Conforme** In accordance
		Sforzo di rottura Breaking strength / Force de rupture / Bruchlast / Esfuerzo di ruptura / Усилие на излом	ISO 10545-4	S ≥ 1300 N		S ≥ 2000 N	S ≥ 2000 N
		Resistenza alla flessione Bending strength / Résistance à la flexion / Biegefestigkeit / Resistencia a la flexión Прочность при изгибе		R ≥ 35 N/mm^2		**Conforme** In accordance	**Conforme** In accordance
		Abrasione profonda Deep abrasion / Abrasion profonde / Tiefenabrieb / Abrasión profunda / Глубокое истирание	ISO 10545-6	≤ 175mm^3		≤ 140mm^3	≤ 140mm^3
		PEI	ISO 10545-7	**Abrasion Class and Cycled Passed**		-	-
SBALZI TERMICI THERMAL SHOCK ECARTS DE TEMPÉRATURE TEMPERATURWECHSEL CHOQUES TÉRMICOS ТЕМПЕРАТУРНЫЕ ПЕРЕПАДЫ		**Coefficiente di dilatazione termica lineare** Coefficient of thermal linear expansion / Coefficient de dilatation thermique linear /Wärmeausdehnungskoeffizient / Ceoficiente de dilatación termica linear / Коэффициент теплового линейного расширения	ISO 10545-8	**Valore dichiarato** Declared Value / Valeur déclarée / Angegebener Wert / Valor declarado / Объявленная ценность		≤ 7 MK^{-1}	≤ 7 MK^{-1}
		Resistenza agli sbalzi termici Thermal shock resistance / Resistance aux variations thermiques / Temperaturwecheselbeständigkeit / Restitencia a las diferencias de temperatura / Сопротивление температурным перепадам	ISO 10545-9	**Resistente** Resistant		**Resistente** Resistant	**Resistente** Resistant
		Resistenza al gelo Resistance to frost / Résistance au gel / Frostbeständigkeit / Resitencia al hielo / Морозоустойчивость	ISO 10545-12	**Resistente** Resistant		**Resistente** Resistant	**Resistente** Resistant
SICUREZZA SAFETY SÉCURITÉ SICHERHEIT SEGURIDAD БЕЗОПАСНОСТЬ		**Coefficiente di attrito dinamico** Dynamic friction coefficient / Coefficient de frottement dynamique / Dynamischer Reibungskoeffizient / Coefficiente de fricción dinámico / Динамический коэффициент трения	DCOF BOT 3000	Slip resistant ≥ 0,42		**Conforme** In accordance	**Conforme** In accordance
		Coefficiente di attrito dinamico Dynamic friction coefficient / Coefficient de frottement dynamique / Dynamischer Reibungskoeffizient / Coefficiente de fricción dinámico / Динамический коэффициент трения	DIN 51130	**In funzione dell'ambiente o della zona di lavoro.** According to the space or the working area / Selon le lieu concerné ou la zone de travail / Je nach Raum oder Arbeitszone / Según el ambiente o de la zona de trabajo / В зависимости от среды или рабочей зоны		R9	R10
		Classificazione antisdrucciolo Non-slip classification / Classification antiderapant / Bewertungsgruppe trittsicherheit /Clasificación antideslizante / Классификация противоскольжения	DIN 51097	**In funzione delle zone bagnate soggette a calpestio a piedi nudi.** According to the wet area to be stepped on barefoot / Selon le type de surface mouillée parcourue pieds nus. / Je nach Nassbereich die barfuss zu betreten sind / Según de la zona mojada que se pisa con los pies desnudos / С учётом увлажняемых зон, предназначенных для ходьбы босиком		-	B(A+B)
RESISTENZA CHIMICA CHEMICAL RESISTANCE RÉSISTANCE AUX ATTAQUES CHIMIQUES CHEMIKALIENFESTIGKEIT RESISTENCIA A LOS PRODUCTOS QUÍMICOS ХИМИЧЕСКАЯ СТОЙКОСТЬ		**Resistenza ai prodotti chimici di uso domestico e agli additivi per piscina** Resistance to household chemicals and swimming pool salts / Résistance aux produits chimiques à usage domestique et aux adjuvants pour piscines / Beständigkeit gegen Haushaltchemikalien und Badewasserzusätze / Resistencia a losproductos químicos de uso domestico o productos para la piscina / Сопротивляемость химическим средствам домашнего применения и добавкам для бассейна.	ISO 10545-13	MINIMUM B		**Conforme** In accordance	**Conforme** In accordance
		Resistenza a basse concentrazioni di acidi ed alcali Resistance to low concentrations of acids and alkalis / Résistance aux acides et aux alcalis à basse concentration / Beständigkeit gegen niedrigkonzentrierte Säuren und Laugen /Resitencia a concentración baja de acidos y álcali / Сопротивляемость кислотам и щелочам низкой концентрации		**Secondo la classificazione indicata dal fabbricante.** According to classification indicated by the manufacturer Second la classification indiquée par le fabriquant / Je nach der angegebenen Fabrikantenbewertung / Según la clasificación indicada del fabricante / Согласно классификации, указанной производителем.		LB Min.	LB Min.
		Resistenza alle macchie Stain resistance / Résistance aux taches / Beständigkeit gegen Fleckenbildung / Resistencia a las manchas / Стойкость к загрязнению	ISO 10545-14	**UGL: Metodo di prova disponibile** / Test method available / Méthode d'essai disponible / Verfügbare Prüfmethode / Método de prueba disponible / Доступный метод испытания **GL:** Minimum 3		5	5

MILANO MOOD	MILANO & FLOOR		NATIVA				NUANCES		NUX	ROMA			ROMA MAXXI
FAP - VALORE MEDIO• AVERAGE RATING VALEUR MOYENNE DURCHSCHNITTSWERT VALOR MEDIO СРЕДНЕЕ ЗНАЧЕНИЕ BIa UGL	FAP - VALORE MEDIO• AVERAGE RATING VALEUR MOYENNE DURCHSCHNITTSWERT VALOR MEDIO СРЕДНЕЕ ЗНАЧЕНИЕ BIa UGL		FAP - VALORE MEDIO• AVERAGE RATING VALEUR MOYENNE DURCHSCHNITTSWERT VALOR MEDIO СРЕДНЕЕ ЗНАЧЕНИЕ BIa UGL				FAP - VALORE MEDIO• AVERAGE RATING VALEUR MOYENNE DURCHSCHNITTSWERT VALOR MEDIO СРЕДНЕЕ ЗНАЧЕНИЕ BIa UGL		FAP - VALORE MEDIO• AVERAGE RATING VALEUR MOYENNE DURCHSCHNITTSWERT VALOR MEDIO СРЕДНЕЕ ЗНАЧЕНИЕ BIa UGL	FAP - VALORE MEDIO• AVERAGE RATING VALEUR MOYENNE DURCHSCHNITTSWERT VALOR MEDIO СРЕДНЕЕ ЗНАЧЕНИЕ BIa UGL			FAP - VALORE MEDIO• AVERAGE RATING VALEUR MOYENNE DURCHSCHNITTSWERT VALOR MEDIO СРЕДНЕЕ ЗНАЧЕНИЕ BIa UGL
SATIN	MATT	SATIN	MATT R9	MATT R10	SATIN	OUT	MATT	OUT	MATT	ATELIER	LUX	MATT	SILK
Conforme In accordance	**Conforme** In accordance	**Conforme** In accordance	**Conforme** In accordance	**Conforme** In accordance	**Conforme** In accordance	**Conforme** In accordance	**Conforme** In accordance	**Conforme** In accordance	**Conforme** In accordance	**Conforme** In accordance	**Conforme** In accordance	**Conforme** In accordance	**Conforme** In accordance
Conforme In accordance	**Conforme** In accordance	**Conforme** In accordance	**Conforme** In accordance	**Conforme** In accordance	**Conforme** In accordance	**Conforme** In accordance	**Conforme** In accordance	**Conforme** In accordance	**Conforme** In accordance	**Conforme** In accordance	**Conforme** In accordance	**Conforme** In accordance	**Conforme** In accordance
Conforme In accordance	**Conforme** In accordance	**Conforme** In accordance	**Conforme** In accordance	**Conforme** In accordance	**Conforme** In accordance	**Conforme** In accordance	**Conforme** In accordance	**Conforme** In accordance	**Conforme** In accordance	**Conforme** In accordance	**Conforme** In accordance	**Conforme** In accordance	**Conforme** In accordance
Conforme In accordance	**Conforme** In accordance	**Conforme** In accordance	**Conforme** In accordance	**Conforme** In accordance	**Conforme** In accordance	**Conforme** In accordance	**Conforme** In accordance	**Conforme** In accordance	**Conforme** In accordance	**Conforme** In accordance	**Conforme** In accordance	**Conforme** In accordance	**Conforme** In accordance
Conforme In accordance	**Conforme** In accordance	**Conforme** In accordance	**Conforme** In accordance	**Conforme** In accordance	**Conforme** In accordance	**Conforme** In accordance	**Conforme** In accordance	**Conforme** In accordance	**Conforme** In accordance	**Conforme** In accordance	**Conforme** In accordance	**Conforme** In accordance	**Conforme** In accordance
S ≥ 2000 N	S ≥ 2000 N	S ≥ 2000 N	S ≥ 2000 N	S ≥ 2000 N	S ≥ 2000 N	S ≥ 2000 N	S ≥ 2000 N	S ≥ 2000 N	S ≥ 2000 N	S ≥ 2000 N	S ≥ 2000 N	S ≥ 2000 N	S ≥ 2000 N
Conforme In accordance	**Conforme** In accordance	**Conforme** In accordance	**Conforme** In accordance	**Conforme** In accordance	**Conforme** In accordance	**Conforme** In accordance	**Conforme** In accordance	**Conforme** In accordance	**Conforme** In accordance	**Conforme** In accordance	**Conforme** In accordance	**Conforme** In accordance	**Conforme** In accordance
≤ 140mm^3	≤ 140mm^3	≤ 140mm^3	≤ 140mm^3	≤ 140mm^3	≤ 140mm^3	≤ 140mm^3	≤ 140mm^3	≤ 140mm^3	≤ 140mm^3	≤ 140mm^3	≤ 140mm^3	≤ 140mm^3	≤ 140mm^3
-	-	-	-	-	-	-	-	-	-	-	-	-	-
≤ 7 MK^{-1}	≤ 7 MK^{-1}	≤ 7 MK^{-1}	≤ 7 MK^{-1}	≤ 7 MK^{-1}	≤ 7 MK^{-1}	≤ 7 MK^{-1}	≤ 7 MK^{-1}	≤ 7 MK^{-1}	≤ 7 MK^{-1}	≤ 7 MK^{-1}	≤ 7 MK^{-1}	≤ 7 MK^{-1}	≤ 7 MK^{-1}
Resistente Resistant	**Resistente** Resistant	**Resistente** Resistant	**Resistente** Resistant	**Resistente** Resistant	**Resistente** Resistant	**Resistente** Resistant	**Resistente** Resistant	**Resistente** Resistant	**Resistente** Resistant	**Resistente** Resistant	**Resistente** Resistant	**Resistente** Resistant	**Resistente** Resistant
Resistente Resistant	**Resistente** Resistant	**Resistente** Resistant	**Resistente** Resistant	**Resistente** Resistant	**Resistente** Resistant	**Resistente** Resistant	**Resistente** Resistant	**Resistente** Resistant	**Resistente** Resistant	**Resistente** Resistant	**Resistente** Resistant	**Resistente** Resistant	**Resistente** Resistant
-	**Conforme** In accordance	-	**Conforme** In accordance	**Conforme** In accordance	-	**Conforme** In accordance	**Conforme** In accordance	**Conforme** In accordance	**Conforme** In accordance	**Conforme** In accordance	-	**Conforme** In accordance	-
-	R9	-	R9	R10	-	R11	R9	R11	R9	-	-	R9	-
-	-	-	-	-	-	C(A+B+C)	-	C(A+B+C)	-	-	-	-	-
Conforme In accordance	**Conforme** In accordance	**Conforme** In accordance	**Conforme** In accordance	**Conforme** In accordance	**Conforme** In accordance	**Conforme** In accordance	**Conforme** In accordance	**Conforme** In accordance	**Conforme** In accordance	**Conforme** In accordance	**Conforme** In accordance	**Conforme** In accordance	**Conforme** In accordance
LB Min.	LB Min.	LB Min.	LB Min.	LB Min.	LB Min.	LB Min.	LB Min.	LB Min.	LB Min.	LB Min.	LB Min.	LB Min.	LB Min.
5	5	5	5	5	5	5	5	5	5	5	5	5	5

• Valore medio dei test condotti negli ultimi 24 mesi. Average rating of tests conducted during the last 24 months. Durchschnittswert der in den letzten 24 Monaten durchgeführten Tests. Valeur moyenne des essais menés au cours des 24 derniers mois. Valor medio de las pruebas llevadas a cabo en los últimos 24 meses. Среднее значение испытаний, проведенных в течение последних 24 месяцев.

•• Per piastrelle rettangolari, che abbiano il lato maggiore L≥ 60 cm, e rapporto tra i lati ≥ 3, la misurazione della ortogonalità deve venire condotta solo sul lato corto. For oblong tiles with L≥ 60 cm and ratio length/width L/W≥3, measurement of rectangularity only on short edges

• Valore medio dei test condotti negli ultimi 24 mesi. Average rating of tests conducted during the last 24 months. Durchschnittswert der in den letzten 24 Monaten durchgeführten Tests. Valeur moyenne des essais menés au cours des 24 derniers mois. Valor medio de las pruebas llevadas a cabo en los últimos 24 meses. Среднее значение испытаний, проведенных в течение последних 24 месяцев.

Gres Porcellanato - Standard EN 14411 (ISO 13006) Annex G Group BIa, E_V ≤ 0,5%

Porcelain. / Grès cerame. / Feinsteinzeug. / Gres porcelánico. / Керамогранит.

CARATTERISTICHE TECNICHE TECHNICAL SPECIFICATIONS CARACTERISTIQUES TECHNIQUES TECHNISCHE EIGENSCHAFTEN CARACTERÍSTICAS TÉCNICAS ТЕХНИЧЕСКИЕ ХАРАКТЕРИСТИКИ			NORME STANDARDS NORMES NORMEN NORMAS НОРМЫ	VALORE PRESCRITTO VALUES REQUIRED VALEUR PRESCRIPTE NORMVORGABE VALOR PRESCRITO ЗАДАННОЕ ЗНАЧЕНИЕ EN 14411 - ISO 13006 BIa (UGL e GL)		ROMA DIAMOND FAP - VALORE MEDIO• AVERAGE RATING VALEUR MOYENNE DURCHSCHNITTSWERT VALOR MEDIO СРЕДНЕЕ ЗНАЧЕНИЕ BIa UGL
				NON RETTIFICATO - NOT RECTIFIED	RETTIFICATO - RECTIFIED	BRILLANTE
DIMENSIONI SIZES DIMENSIONS GRÖSSEN DIMENSIONES РАЗМЕРЫ		**Lunghezza e larghezza** Length and width / Dimensions des côtés / Seitenlänge / Largo y ancho / Длина и ширина	ISO 10545-2	± 0,6%, max 2 mm	± 0,3%, max 1 mm	**Conforme** In accordance
		Spessore Thickness / Epaisseur / Stärke / Espesor / Толщина		± 5%, max 0,5 mm	± 5%, max 0,5 mm	**Conforme** In accordance
		Ortogonalità ** Wedging / Orthogonalité / Rechtwinkligkeit / Ortogonalidad / Ортогональность		± 0,5%, max 2 mm	± 0,3%, max 1,5 mm	**Conforme** In accordance
		Rettilineità degli spigoli Straightness of the edges / Equerrage des angles / Kantengeradheit / Rectilinearidad de las aristas / Прямолинейность углов		± 0,5%, max 1,5 mm	± 0,3%, max 0,8 mm	**Conforme** In accordance
		Planarità Flatness / Planéité / Oberflächenqualität / Planicidad / Плоскостность		± 0,5%, max 2 mm	± 0,4%, max 1,8 mm	**Conforme** In accordance
STRUTTURA STRUCTURE STRUCTURE STRUKTUR ESTRUCTURA СТРУКТУРА		**Assorbimento d'acqua - valore medio %** Water absorption - average value % / Absorption d'eau - valeur moyenne % / Wasseraufnahme - Durchschnittswert % / Absorción de agua - valor medio % /Водопоглощение Среднее значение %	ISO 10545-3 ASTM C373	≤ 0,5%		**Conforme** In accordance
		Sforzo di rottura Breaking strength / Force de rupture / Bruchlast / Esfuerzo di ruptura / Усилие на излом	ISO 10545-4	S ≥ 1300 N		S ≥ 2000 N
		Resistenza alla flessione Bending strength / Résistance à la flexion / Biegefestigkeit / Resistencia a la flexión Прочность при изгибе		R ≥ 35 N/mm^2		**Conforme** In accordance
		Abrasione profonda Deep abrasion / Abrasion profonde / Tiefenabrieb / Abrasión profunda / Глубокое истирание	ISO 10545-6	≤ 175mm^3		**Conforme** In accordance
		PEI	ISO 10545-7	**Abrasion Class and Cycled Passed**		-
SBALZI TERMICI THERMAL SHOCK ECARTS DE TEMPÉRATURE TEMPERATURWECHSEL CHOQUES TÉRMICOS ТЕМПЕРАТУРНЫЕ ПЕРЕПАДЫ		**Coefficiente di dilatazione termica lineare** Coefficient of thermal linear expansion / Coefficient de dilatation thermique linear /Wärmeausdehnungskoeffizient / Ceoficiente de dilatación termica linear / Коэффициент теплового линейного расширения	ISO 10545-8	**Valore dichiarato** Declared Value / Valeur déclarée / Angegebener Wert / Valor declarado / Объявленная ценность		≤ 7 MK^{-1}
		Resistenza agli sbalzi termici Thermal shock resistance / Resistance aux variations thermiques / Temperaturwecheselbeständigkeit / Restitencia a las diferencias de temperatura / Сопротивление температурным перепадам	ISO 10545-9	**Resistente** Resistant		**Resistente** Resistant
		Resistenza al gelo Resistance to frost / Résistance au gel / Frostbeständigkeit / Resitencia al hielo / Морозоустойчивость	ISO 10545-12	**Resistente** Resistant		**Resistente** Resistant
SICUREZZA SAFETY SÉCURITÉ SICHERHEIT SEGURIDAD БЕЗОПАСНОСТЬ		**Coefficiente di attrito dinamico** Dynamic friction coefficient / Coefficient de frottement dynamique / Dynamischer Reibungskoeffizient / Coefficiente de fricción dinámico / Динамический коэффициент трения	DCOF BOT 3000	Slip resistant ≥ 0,42		-
		Coefficiente di attrito dinamico Dynamic friction coefficient / Coefficient de frottement dynamique / Dynamischer Reibungskoeffizient / Coefficiente de fricción dinámico / Динамический коэффициент трения	DIN 51130	**In funzione dell'ambiente o della zona di lavoro.** According to the space or the working area / Selon le lieu concerné ou la zone de travail / Je nach Raum oder Arbeitszone / Según el ambiente o de la zona de trabajo / В зависимости от среды или рабочей зоны		-
		Classificazione antisdrucciolo Non-slip classification / Classification antiderapant / Bewertungsgruppe trittsicherheit /Clasificación antideslizante / Классификация противоскольжения	DIN 51097	**In funzione delle zone bagnate soggette a calpestio a piedi nudi.** According to the wet area to be stepped on barefoot / Selon le type de surface mouillée parcourue pieds nus. / Je nach Nassbereich die barfuss zu betreten sind / Según de la zona mojada que se pisa con los pies desnudos / С учётом увлажняемых зон, предназначенных для ходьбы босиком		-
RESISTENZA CHIMICA CHEMICAL RESISTANCE RÉSISTANCE AUX ATTAQUES CHIMIQUES CHEMIKALIENFESTIGKEIT RESISTENCIA A LOS PRODUCTOS QUÍMICOS ХИМИЧЕСКАЯ СТОЙКОСТЬ		**Resistenza ai prodotti chimici di uso domestico e agli additivi per piscina** Resistance to household chemicals and swimming pool salts / Résistance aux produits chimiques à usage domestique et aux adjuvants pour piscines / Beständigkeit gegen Haushaltchemikalien und Badewasserzusätze / Resistencia a losproductos quimicos de uso domestico o productos para la piscina / Сопротивляемость химическим средствам домашнего применения и добавкам для бассейна.	ISO 10545-13	MINIMUM B		**Conforme** In accordance
		Resistenza a basse concentrazioni di acidi ed alcali Resistance to low concentrations of acids and alkalis / Résistance aux acides et aux alcalis à basse concentration / Beständigkeit gegen niedrigkonzentrierte Säuren und Laugen /Resitencia a concentración baja de acidos y álcali / Сопротивляемость кислотам и щелочам низкой концентрации		**Secondo la classificazione indicata dal fabbricante.** According to classification indicated by the manufacturer Second la classification indiquée par le fabriquant / Je nach der angegebenen Fabrikantenbewertung / Según la clasificación indicada del fabricante / Согласно классификации, указанной производителем.		LB Min.
		Resistenza alle macchie Stain resistance / Résistance aux taches / Baständigkeit gegen Fleckenbildung / Resistencia a las manchas / Стойкость к загрязнению	ISO 10545-14	**UGL: Metodo di prova disponibile** / Test method available / Méthode d'essai disponible / Verfügbare Prüfmethode / Método de prueba disponible / Доступный метод испытания **GL:** Minimum 3		5

• Valore medio dei test condotti negli ultimi 24 mesi. Average rating of tests conducted during the last 24 months. Durchschnittswert der in den letzten 24 Monaten durchgeführten Tests. Valeur moyenne des essais menés au cours des 24 derniers mois. Valor medio de las pruebas llevadas a cabo en los últimos 24 meses. Среднее значение испытаний, проведенных в течение последних 24 месяцев.

•• Per piastrelle rettangolari, che abbiano il lato maggiore L≥ 60 cm, e rapporto tra i lati ≥ 3, la misurazione della ortogonalità deve venire condotta solo sul lato corto. For oblong tiles with L≥ 60 cm and ratio length/width L/W≥3, measurement of rectangularity only on short edges

ROMA DIAMOND MAXXI	ROMA GOLD	ROMA GOLD MAXXI	ROOTS		ROOY	SHEER	SUMMER			
FAP - VALORE MEDIO• AVERAGE RATING VALEUR MOYENNE DURCHSCHNITTSWERT VALOR MEDIO СРЕДНЕЕ ЗНАЧЕНИЕ BIa UGL	FAP - VALORE MEDIO• AVERAGE RATING VALEUR MOYENNE DURCHSCHNITTSWERT VALOR MEDIO СРЕДНЕЕ ЗНАЧЕНИЕ BIa UGL	FAP - VALORE MEDIO• AVERAGE RATING VALEUR MOYENNE DURCHSCHNITTSWERT VALOR MEDIO СРЕДНЕЕ ЗНАЧЕНИЕ BIa UGL	FAP - VALORE MEDIO• AVERAGE RATING VALEUR MOYENNE DURCHSCHNITTSWERT VALOR MEDIO СРЕДНЕЕ ЗНАЧЕНИЕ BIa UGL		FAP - VALORE MEDIO• AVERAGE RATING VALEUR MOYENNE DURCHSCHNITTSWERT VALOR MEDIO СРЕДНЕЕ ЗНАЧЕНИЕ BIa UGL	FAP - VALORE MEDIO• AVERAGE RATING VALEUR MOYENNE DURCHSCHNITTSWERT VALOR MEDIO СРЕДНЕЕ ЗНАЧЕНИЕ BIa UGL	FAP - VALORE MEDIO• AVERAGE RATING VALEUR MOYENNE DURCHSCHNITTSWERT VALOR MEDIO СРЕДНЕЕ ЗНАЧЕНИЕ BIa UGL			
BRILLANTE	BRILLANTE	BRILLANTE	MATT	OUT	MATT	MATT	MATT R9	MATT R10	SATIN	OUT
Conforme In accordance	**Conforme** In accordance		**Conforme** In accordance	**Conforme** In accordance	**Conforme** In accordance	**Conforme** In accordance	**Conforme** In accordance	**Conforme** In accordance	**Conforme** In accordance	**Conforme** In accordance
Conforme In accordance	**Conforme** In accordance		**Conforme** In accordance	**Conforme** In accordance	**Conforme** In accordance	**Conforme** In accordance	**Conforme** In accordance	**Conforme** In accordance	**Conforme** In accordance	**Conforme** In accordance
Conforme In accordance	**Conforme** In accordance		**Conforme** In accordance	**Conforme** In accordance	**Conforme** In accordance	**Conforme** In accordance	**Conforme** In accordance	**Conforme** In accordance	**Conforme** In accordance	**Conforme** In accordance
Conforme In accordance	**Conforme** In accordance		**Conforme** In accordance	**Conforme** In accordance	**Conforme** In accordance	**Conforme** In accordance	**Conforme** In accordance	**Conforme** In accordance	**Conforme** In accordance	**Conforme** In accordance
Conforme In accordance	**Conforme** In accordance		**Conforme** In accordance	**Conforme** In accordance	**Conforme** In accordance	**Conforme** In accordance	**Conforme** In accordance	**Conforme** In accordance	**Conforme** In accordance	**Conforme** In accordance
Conforme In accordance	**Conforme** In accordance		**Conforme** In accordance	**Conforme** In accordance	**Conforme** In accordance	**Conforme** In accordance	**Conforme** In accordance	**Conforme** In accordance	**Conforme** In accordance	**Conforme** In accordance
S ≥ 2000 N	S ≥ 2000 N		S ≥ 2000 N	S ≥ 2000 N	S ≥ 2000 N	S ≥ 2000 N	S ≥ 2000 N	S ≥ 2000 N	S ≥ 2000 N	S ≥ 2000 N
Conforme In accordance	**Conforme** In accordance		**Conforme** In accordance	**Conforme** In accordance	**Conforme** In accordance	**Conforme** In accordance	**Conforme** In accordance	**Conforme** In accordance	**Conforme** In accordance	**Conforme** In accordance
≤ 140mm^3	≤ 140mm^3		≤ 140mm^3	≤ 140mm^3	≤ 140mm^3	≤ 140mm^3	≤ 140mm^3	≤ 140mm^3	≤ 140mm^3	≤ 140mm^3
-	-		-	-	-	-	-	-	-	-
≤ 7 MK^{-1}	≤ 7 MK^{-1}		≤ 7 MK^{-1}	≤ 7 MK^{-1}	≤ 7 MK^{-1}	≤ 7 MK^{-1}	≤ 7 MK^{-1}	≤ 7 MK^{-1}	≤ 7 MK^{-1}	≤ 7 MK^{-1}
Resistente Resistant	**Resistente** Resistant		**Resistente** Resistant	**Resistente** Resistant	**Resistente** Resistant	**Resistente** Resistant	**Resistente** Resistant	**Resistente** Resistant	**Resistente** Resistant	**Resistente** Resistant
Resistente Resistant	**Resistente** Resistant		**Resistente** Resistant	**Resistente** Resistant	**Resistente** Resistant	**Resistente** Resistant	**Resistente** Resistant	**Resistente** Resistant	**Resistente** Resistant	**Resistente** Resistant
-	-	-	**Conforme** In accordance	**Conforme** In accordance	**Conforme** In accordance	**Conforme** In accordance	**Conforme** In accordance	**Conforme** In accordance	-	**Conforme** In accordance
-	-	-	R9	R11	R9	R10	R9	R10	R9	R11
-	-	-	-	C(A+B+C)	-	B(A+B)	-	B(A+B)	-	C(A+B+C)
Conforme In accordance	**Conforme** In accordance	**Conforme** In accordance	**Conforme** In accordance	**Conforme** In accordance	**Conforme** In accordance	**Conforme** In accordance	**Conforme** In accordance	**Conforme** In accordance	**Conforme** In accordance	**Conforme** In accordance
LB Min.	LB Min.	LB Min.	LB Min.	LB Min.	LB Min.	LB Min.	LB Min.	LB Min.	LB Min.	LB Min.
5	5	5	5	5	5	5	5	5	5	5

• Valore medio dei test condotti negli ultimi 24 mesi. Average rating of tests conducted during the last 24 months. Durchschnittswert der in den letzten 24 Monaten durchgeführten Tests. Valeur moyenne des essais menés au cours des 24 derniers mois. Valor medio de las pruebas llevadas a cabo en los últimos 24 meses. Среднее значение испытаний, проведенных в течение последних 24 месяцев.

LEED® V4, INFORMAZIONI UTILI

Lo standard LEED è un sistema di certificazione che indica i requisiti per costruire edifici ambientalmente sostenibili. La certificazione LEED, elaborata da U.S. Green Building Council e riconosciuta a livello internazionale, afferma che un edificio è rispettoso dell'ambiente e che costituisce un luogo salubre in cui vivere e lavorare. Il sistema si basa sull'attribuzione di crediti legati ai requisiti di sostenibilità. Gli standard del sistema sono applicabili all'intero ciclo di vita degli edifici: dalla loro progettazione, alle attività di manutenzione, ai restauri. Per ulteriori approfondimenti consultare il Certificato DNV disponibile in azienda o sul sito www.fapceramiche.com

FINALITA'	REQUISITI	CARATTERISTICHE FAP	CREDITI OTTENIBILI
SITI SOSTENIBILI - (SS)			
Ridurre al minimo gli effetti sul microclima e sull'habitat umano, riducendo le isole di calore.	RIDUZIONE DELL'EFFETTO ISOLA DI CALORE	L'utilizzo di piastrelle Fap di colore chiaro negli spazi esterni può contribuire a ridurre l'effetto "isola di calore". Per maggiori informazioni contattare Fap Ceramiche.	Non tetto (2) Tetto (2)
MATERIALI E RISORSE – (MR) – Trasparenza e Ottimizzazione dei materiali per l'Edificio			
Incoraggiare l'uso di prodotti e materiali per i quali sono disponibili informazioni sul ciclo di vita e che hanno minore impatto del ciclo di vita dal punto di vista ecologico, economico e sociale.	DISPONIBILITÀ DI EPD CERTIFICATA L'ENVIRONMENTAL PRODUCT DECLARATION (EPD) rappresenta una sorta di carta di identità dei prodotti, ne descrive l'impatto sull'ambiente dalla fase di estrazione delle materie prime alla commercializzazione e per l'intero ciclo di vita fino allo smaltimento.	Fap dispone di una EPD certificata da un organismo di parte terza indipendente.	1
	FONTE DI MATERIE PRIME E SEGNALAZIONE DI ESTRAZIONE Utilizzare prodotti provenienti da almeno tre diversi produttori, che rispettano almeno uno dei criteri riportati, per almeno il 20% in costo, del valore totale dei prodotti da costruzione installati in modo permanente nel progetto. (1 punto) Utilizzare prodotti provenienti da almeno cinque diversi produttori, che rispettano almeno uno dei criteri riportati, per almeno il 40% in costo, del valore totale dei prodotti da costruzione installati in modo permanente nel progetto. (2 punti) Contenuto di materiale riciclato. Prodotti che rispettano il requisito del contenuto di materiale riciclato sono valutati al 100% del loro costo per il calcolo del raggiungimento del credito.	Questo credito si applica ai prodotti Fap elencati nell'appendice 1 del certificato DNV, disponibile in azienda o sul sito www.fapceramiche.com	1-2
	REPORT DEGLI INGREDIENTI DEI MATERIALI Utilizzare prodotti installati in modo permanente che utilizzano uno dei seguenti programmi per l'inventario chimico del prodotto, per sostanze con concentrazione maggiore o uguale a 0,1 % (1000 ppm). • Health Product Declaration (HPD) Il prodotto finale ha pubblicato un report completo di HPD di prodotto per la divulgazione dei pericoli conosciuti, strutturato in conformità con lo standard di HPD. Oppure • Declare: l'etichetta Declare dovrà rispondere ai seguenti requisiti: - Rispondere al requisito "Red List Free" oppure "Declared". - Essere conforme ad LBC (Living Building Challenge) e dimostrare un inventario fino allo 0,1% (1000 ppm)	Questo credito si applica a tutti i prodotti ceramici realizzati da Fap.	1
	INGREDIENTI DEI MATERIALI - OTTIMIZZAZIONE Inventario e verifica avanzati (valutato al 100% del costo, oppure 1 prodotto). • Etichetta "Declare" valutata come "Red list Free", verificata da ente indipendente di terza parte, • Percorso Internazionale Alternativo - REACH Optimization. (valutato al 100% del costo, oppure 1 prodotto).	Questo credito si applica a tutti i prodotti ceramici realizzati da Fap.	1
QUALITA' AMBIENTALE INTERNA – (IEQ)			
Ridurre la concentrazione di contaminanti chimici che possano compromettere la qualità dell'aria, la salubrità, la produttività e l'ambiente.	CRITERI DI BASSA EMISSIONE: CRITERI DI FONTI INTRINSECAMENTE NON EMITTENTI	Questo credito si applica a tutti i prodotti ceramici realizzati da Fap.	1-2-3

LEED® V4, USEFUL INFORMATION

The LEED standard is a certification system that indicates the requirements for the construction of environmentally sustainable buildings. The LEED certification was devised by the U.S. Green Building Council and is recognised at international level. It certifies that a building complies with the environment and that it is a healthy place in which to live and work. The system consists of a methodology of credits that are connected with the sustainability requirements. The standards of the system can be applied to the entire life cycle of buildings: from the planning stage, maintenance activities and subsequent renovation. For further details, please consult the DNV Certificate, which can be obtained from the company or downloaded from the website www.fapceramiche.com

PURPOSE	REQUIREMENTS	FAP CHARACTERISTICS	OBTAINABLE CREDITS
SUSTAINABLE SITES – (SS)			
Minimise the effects on the micro climate and human habitat, reducing heat islands.	REDUCTION OF THE HEAT ISLAND EFFECT	The use of light-coloured Fap tiles in outdoor areas can help to reduce the heat "island effect". For more information, contact Fap Ceramiche.	Non-roof (2) Roof (2)
MATERIALS AND RESOURCES – (MR) – Transparency and Optimisation of materials for the Building			
Encourage the use of products and materials for which information is available on their life cycle, and which have a lower impact on the life cycle from an ecological, financial and social viewpoint.	AVAILABLE OF CERTIFIED EPD THE ENVIRONMENTAL PRODUCT DECLARATION (EPD) is a sort of identity card of the products; it describes their impact on the environment starting from the extraction of raw materials to the marketing phase, and for their entire life cycle, right up to disposal.	Fap has an EPD that is certified by an independent external body.	1
	RESPONSIBLE SOURCING OF RAW MATERIALS Use products sourced from at least three different manufacturers that meet at least one of the responsible sourcing and extraction criteria below for at least 20%, by cost, of the total value of permanently installed building products in the project. (1 point). Use products sourced from at least five different manufacturers that meet at least one of the responsible sourcing and extraction criteria below for at least 40%, by cost, of the total value of permanently installed building products in the project (2 points). Recycled content. Products meeting recycled content criteria are valued at 100% of their cost for the purposes of credit achievement calculation.	This credit applies to the products listed in Appendix 1 of the DNV certificate, available in the company or on the website www.fapceramiche.com	1-2
	MATERIAL INGREDIENTI REPORTING Use permanently installed products that use any of the following programs to demonstrate the chemical inventory of the product to at least 0.1% (1000 ppm). • Health Product Declaration The end use product has a published, complete Health Product Declaration with full disclosure of known hazards in compliance with the Health Product Declaration Open Standard. Or • Declare : the Declare product label must meet the following requirements: o Declare labels designated as Red List Free or Declared. o Declare labels designated as LBC Compliant that demonstrate content inventory to 0.1% (1000 ppm).	This credit is applicable for all ceramic products manufactured by the Company.	1
	MATERIAL INGREDIENT - OPTIMIZATION Advanced Inventory & Assessment (value at 100% by cost or 1 product): • Declare labels designated as Red List Free that are third-party verified • International Alternative Compliance Path – REACH Optimization (value at 100% of cost or 1 product).	This credit is applicable for all ceramic products manufactured by the Company.	1
QUALITY OF THE INTERNAL ENVIRONMENT – (IEQ)			
Reduce the concentration of chemical contaminants that might jeopardise the quality of the air, health, productivity and the environment.	LOW - EMITTING CRITERIA: INHERENTLY NONEMITTING SOURCES	This credit is applicable for all ceramic products manufactured by the Company.	1-2-3

VSHADE

La classificazione V-Shade indica il livello di stonalizzazione del prodotto, classificato da V0 a V4.

The V-Shade classification indicates the level of shading of the product, ranked from V0 to V4.

V0	**V1**	**V2**	**V3**	**V4**
Nessuna None Aucune Keine Ninguna нулевой	Leggera Light Légère Leicht Ligera Низкий	Moderata Moderate Modérée Mäßig Moderada Средний	Alta High Élevée Hoch Alta Значительный	Forte Very High Forte Stark Fuerte Высокий

Le classement V-shade indique le niveau de mouvement chromatique au sein d'un produit. Il va de V0 à V4.

Die V-Shade-Einstufung gibt die Farbunterschiede zwischen Fliesen einer Kollektion an, die Kategorien sind V0 bis V4.

La clasificación V-Shade indica el nivel de destonalización del producto, clasificado de V0 a V4.

Согласно классификации V-Shade, указывающей на уровень цветовой неоднородности изделия, нашей плитке были присвоены значения от V0 до V4.

Condizioni generali di vendita

Rev.1a del 1 Gennaio 2018

A.- MODALITA' DI CONCLUSIONE DEL CONTRATTO

A.1.- Le presenti Condizioni Generali di Vendita disciplinano ogni contratto di Vendita tra il Venditore e l'Acquirente ed ogni loro modifica o deroga deve essere concordata per iscritto.

A.2.- Eventuali offerte, accrediti e/o abbuoni accordati da agenti o da altri intermediari, non sono ritenuti validi se non confermati per iscritto dal Venditore.

A.3.- L'Acquirente invia al Venditore, direttamente o per il tramite di agenti, Ordini scritti che devono contenere l'indicazione dei codici dei Prodotti richiesti, delle quantità, del loro prezzo e della destinazione. L'Ordine inviato dall'Acquirente è irrevocabile.

A.4.- La Vendita dovrà ritenersi conclusa nel momento in cui: (i) l'Acquirente riceva da parte del Venditore una Conferma scritta via e-mail, fax o altri mezzi telematici, conforme ai termini e alle condizioni dell'Ordine; o (ii) in caso di Conferma inviata dal Venditore contenente condizioni difformi dall'Ordine ricevuto dall'Acquirente quando questi l'accetti per iscritto o comunque non la contesti entro 7 (sette) giorni dalla ricezione; o (iii) in assenza di conferma scritta da parte del Venditore, nel momento in cui i Prodotti saranno consegnati e caricati dall'Acquirente

B.- PREZZI

B.1.- Salvo diversa pattuizione scritta, i prezzi di vendita concordati di volta in volta si intendono al netto per contanti e per consegna franco stabilimento del Venditore indicato nella Conferma d'Ordine.

C.- CARATTERISTICHE DEI PRODOTTI

C.1.- L'Acquirente dichiara di aver preso visione ed attenersi al contenuto della seguente documentazione pubblicata nel sito internet aziendale: 1) Manuale di Posa, Uso, Pulizia e Manutenzione e 2) Schede tecniche.

C.2. Data la intrinseca variabilità del prodotto ceramico, le caratteristiche dei campioni e/o modelli inviati in precedenza dal Venditore all'Acquirente sono da considerarsi indicativi e non vincolanti.

C.3. Salvo specifiche richieste da concordare prima della Conferma d'Ordine, il Venditore non garantisce che l'ordine del singolo articolo venga evaso tutto con un medesimo lotto di produzione.

D.- TERMINI DI CONSEGNA

D.1.- I termini di consegna sono da intendersi indicativi e la proroga di essi non può far maturare all'Acquirente alcun diritto a richiedere indennizzi, ogni eccezione rimossa.

D.2.- Se, trascorsi 10 (dieci) giorni dalla data di avviso di merce pronta, l'Acquirente non ritira il materiale, il Venditore si riserva di stabilire discrezionalmente un nuovo termine di consegna.

E.- RESA E SPEDIZIONE

E.1.- L'eventuale variazione della destinazione dei Prodotti, diversa da quella concordata in Conferma d'Ordine, deve essere comunicata dall'Acquirente per iscritto entro e non oltre il secondo giorno antecedente a quello previsto per il ritiro presso la sede del Venditore. Il Venditore si riserva la facoltà di non accettare la variazione della destinazione dei Prodotti. Nel caso si verifichi che la destinazione effettiva del Prodotto sia stata diversa da quella dichiarata dall'Acquirente, il Venditore si riserva la facoltà di sospendere l'esecuzione delle forniture in corso e/o risolvere i contratti in corso senza che l'Acquirente possa rivendicare risarcimenti diretti e/o indiretti di alcun tipo.

E.2.- Salvo patto contrario, la fornitura della merce si intende Franco Fabbrica (EXW ai sensi degli Incoterms 2010) e ciò anche quando sia convenuto che la spedizione o parte di essa venga curata dal Venditore su mandato dell'Acquirente. In ogni caso i rischi passano all'Acquirente al più tardi con la consegna al primo trasportatore.

E.3.- Ferma restando l'estraneità del Venditore rispetto al contratto di trasporto, il Venditore non potrà essere indicato come "shipper" nella polizza di carico. La comunicazione del peso lordo del container allo spedizioniere, non costituisce alcuna assunzione di responsabilità da parte del Venditore ai fini della Convenzione SOLAS (Safety Of Life At Sea). In nessun caso tale comunicazione potrà essere intesa come VGM (Verified Gross Mass).

E.4.- L'Acquirente s'impegna affinché il mezzo inviato presso i magazzini del Venditore sia idoneo al carico in relazione alla natura dei Prodotti. Nel caso il mezzo che si presenta comporti significative difficoltà per le operazioni di carico, il Venditore si riserva di addebitare una penale pari al 4% del valore dei prodotti a copertura dei maggiori costi logistici. Se il mezzo convenuto non è assolutamente idoneo, il Venditore si riserva la facoltà di negare le operazioni di carico senza che nulla possa essere richiesto dall'Acquirente a titolo di risarcimento per ogni onere diretto e/o indiretto che ne possa derivarne.

E.5.- È compito dell'Acquirente incaricare il vettore di controllare i prodotti prima del carico; eventuali osservazioni in relazione all'integrità degli imballi e della rispondenza delle quantità caricate a quelle indicate sul documento di trasporto, devono essere sollevate dal vettore al momento del carico. Tali osservazioni devono essere riportate su tutte le copie dei documenti di trasporto, altrimenti i prodotti caricati s'intendono integri e completi. Ne deriva che il Venditore non si assume alcuna responsabilità in relazione a mancanze o danni dei prodotti non segnalati dal vettore.

E.6.- È altresì responsabilità dell'Acquirente incaricare il vettore di verificare le modalità e la stabilità del carico sul mezzo affinché durante il trasporto non si verifichino rotture e affinché siano rispettate tutte le disposizioni di sicurezza riguardanti la circolazione stradale.

F.- PAGAMENTI

F.1.- Qualsiasi obbligazione di pagamento deve essere adempiuta presso la sede legale del Venditore. Eventuali pagamenti ad agenti, rappresentanti o ausiliari di commercio non si intendono effettuati finché le relative somme non pervengono al Venditore.

F.2.- E' fatto divieto all'Acquirente di eseguire il proprio adempimento mediante pagamenti provenienti da paesi diversi dal proprio paese di residenza se trattasi di paesi che non garantiscono un adeguato scambio di informazioni con l'Italia. In caso di violazione di tale divieto, il Venditore ha facoltà di risolvere il contratto per giusta causa senza che l'Acquirente possa vantare il diritto di ottenere alcun risarcimento per l'eventuale danno subito.

F.3.- Eventuali spese di bollo ed incasso effetti e tratte sono a carico dell'Acquirente. In caso di inadempimento, anche solo parziale, dal giorno fissato per il pagamento decorreranno a favore del Venditore gli interessi moratori nella misura prevista dal d.lgs. 09/10/2002 n. 231.

F.4.- Salvo diversi accordi scritti, l'Acquirente si impegna a non compensare alcun credito, comunque insorto, nei confronti del Venditore.

G.- RECLAMI

G.1.- Al ricevimento dei Prodotti, l'Acquirente dovrà sottoporli ad accurato controllo attraverso un esame visivo effettuato conformemente alle indicazioni riportate al punto 7 delle norme UNI EN ISO 10545-2

G.2.- L'installazione e la posa dei Prodotti deve essere effettuata attenendosi scrupolosamente alle raccomandazioni inerenti le attività da svolgere prima e durante la posa in opera indicate nel documento 1) Manuale di Posa, Uso, Pulizia e Manutenzione pubblicato nel sito internet del Venditore e sulla confezione del prodotto e/o all'interno della stessa. Non sono considerati vizi del Prodotto quelli generati da un'errata installazione e dalla mancata/errata manutenzione (difformi dalle indicazioni fornite nel 1) Manuale di Posa, Uso, Pulizia e Manutenzione), da una non idonea destinazione d'uso e/o dalla normale usura nel tempo.

G.3.- Fatti salvi i limiti di accettabilità previsti dalla norma internazionale EN 14411 (ISO 13006), le Parti riconoscono come Vizi Palesi i difetti dei Prodotti riscontrabili già al momento del loro ricevimento tali da rendere il materiale inidoneo all'uso o da diminuirne in modo apprezzabile il valore. Rientrano in tale categoria i difetti come definiti nel documento 1) Manuale di Posa, Uso, Pulizia e Manutenzione pubblicato nel sito internet del Venditore. A titolo esemplificativo e non esaustivo si riconoscono come Vizi Palesi i difetti superficiali, i difetti di decorazione, di lappatura/levigatura, di calibro, di planarità, di ortogonalità-rettilineità, di spessore, le crepe, le sbeccature, i fuori tono, i toni mescolati e i Prodotti che presentano problemi da taglio/scaglie.

G.4.- Nel caso l'Acquirente rilevi Vizi Palesi dovrà fare reclamo al Venditore per iscritto, a pena di decadenza, entro 8 (otto) giorni dal ricevimento e tenere a disposizione del Venditore l'intera partita di materiale. Il reclamo dovrà riportare i dati di fatturazione e una precisa descrizione del vizio reclamato corredata, quando possibile, da immagini fotografiche. Qualora il reclamo dovesse risultare infondato, l'Acquirente si rende disponibile a risarcire il Venditore delle spese sostenute per l'eventuale sopralluogo (perizie, viaggi ecc.).

G.5.- I Vizi Occulti dovranno essere notificati al Venditore mediante lettera raccomandata A.R., a pena di decadenza dalla garanzia, entro 8 (otto) giorni dalla data della scoperta del difetto.

G.6.- L'azione dell'Acquirente diretta a fare valere la garanzia per vizi si prescrive comunque nel termine di 12 (dodici) mesi decorrenti dalla consegna dei Prodotti.

H.- GARANZIA PER VIZI

H.1. La garanzia del Venditore si intende limitata ai soli Prodotti di prima scelta e non ai Prodotti di seconda o terza scelta o di partite d'occasione con prezzi o sconti particolari quando debitamente segnalati in nota nella Conferma dell'Ordine.

H.2. Il Venditore non garantisce l'idoneità dei Prodotti ad usi particolari, ma soltanto le caratteristiche tecniche pubblicate nel sito internet nel documento 2) Schede tecniche. L'indicazione d'uso, anche quando presentata dal Venditore in cataloghi e manuali, è da ritenersi puramente indicativa. Sulla base delle caratteristiche tecniche riportate nelle 2) Schede Tecniche è sempre compito del progettista valutare l'idoneità del Prodotto alle condizioni specifiche di utilizzo in funzione delle sollecitazioni e delle variabili che si possono verificare nell'ambiente di destinazione alterandone le sue caratteristiche, a titolo d'esempio, all'intensità del traffico, alla qualità del traffico (calpestio in presenza di sabbia, di detriti…), alle eventuali condizioni climatiche avverse e a qualsiasi altra aleatorietà a cui può essere esposto il materiale.

H.3.- **Nel caso risulti accertato che il Prodotto manifesti Vizi Palesi, come definiti al sub lett. G n.3, il Venditore provvederà alla sostituzione del Prodotto difettoso con altro avente caratteristiche pari o superiori o nel caso ciò non sia possibile ad una congrua riduzione del prezzo. In alternativa l'Acquirente avrà diritto, previa restituzione dei Prodotti viziati, al rimborso del prezzo pagato, maggiorato del costo del trasporto, con esclusione del risarcimento di ogni altro danno diretto e/o indiretto.**

H.4. **La garanzia del Venditore deve ritenersi esclusa nel caso in cui il Prodotto affetto da Vizi Palesi (in tutto o in parte) sia stato utilizzato e/o comunque trasformato dovendosi ritenere che in tal modo l'Acquirente (o il suo cliente) abbia espresso la volontà di accettarli nello stato in cui si trovano.**

H.5 **Nel caso risulti accertato che il Prodotto manifesti Vizi Occulti, la garanzia del Venditore è limitata alla sostituzione del materiale con altro avente caratteristiche pari o superiori e ove ciò non sia possibile al rimborso del prezzo pagato maggiorato del costo del trasporto.** In ogni caso la garanzia del Venditore per ogni danno diretto e/o indiretto comunque originato dal prodotto difettoso, deve intendersi limitata ad una somma che non potrà superare il doppio del prezzo di vendita applicato dal Venditore in relazione alla sola parte della fornitura difettosa.

H.6.- Nel caso l'Acquirente rivenda il Prodotto a soggetti tutelati dal codice del consumo (d.l. n.206/2005) sarà responsabile delle condizioni praticate se difformi da quelle qui riportate e dovrà accertarsi che i diritti del consumatore siano esercitati nel rispetto dei rimedi e dei termini fissati da tale codice. Nel caso sussistano i presupposti, il diritto di regresso e/o comunque di rivalsa spettanti all'Acquirente verso il Venditore/produttore non potrà eccedere le esenzioni ed i limiti come fissati dal sub lett. G n.1 al sub lett. H n.5.

I. CLAUSOLE SOLVE ET REPETE E RISOLUTIVE

I.1.- Ai sensi dell'art. 1462 del Codice Civile, per nessun motivo, ivi compresi pretesi vizi o difetti del materiale, l'Acquirente potrà sospendere o ritardare il pagamento del materiale ritirato, salva naturalmente la facoltà di ripetere quando possa dimostrare di avere indebitamente pagato.

I.2.- Nel caso di mutamento delle condizioni patrimoniali dell'Acquirente o di mancato pagamento anche parziale di prodotti già forniti, il Venditore può sospendere l'esecuzione delle forniture in corso e/o risolvere i contratti in corso senza che l'Acquirente possa rivendicare risarcimenti diretti e/o indiretti di alcun tipo.

L.- PATTO DI RISERVATO DOMINIO

L.1.- Fino a quando l'Acquirente non avrà provveduto all'integrale pagamento del prezzo, i Prodotti oggetto della fornitura rimarranno di proprietà del Venditore.

L.2.- Durante il periodo suddetto, l'Acquirente assumerà gli obblighi e le responsabilità del custode, e non potrà alienare, dare in uso, lasciare sequestrare o pignorare tali Prodotti senza dichiarare la proprietà del Venditore e dare immediato avviso a mezzo raccomandata A.R.

M.- FORZA MAGGIORE

M.1.- Ciascuna parte potrà sospendere l'esecuzione dei suoi obblighi contrattuali quando tale esecuzione sia resa impossibile o oggettivamente troppo onerosa da un impedimento imprevedibile indipendente dalla sua volontà, quale ad esempio: sciopero, boicottaggio, serrata, incendio, guerra (dichiarata o non), guerra civile, sommosse e rivoluzioni, requisizioni, embargo, interruzioni di energia, rotture straordinarie di macchinari, ritardi nella consegna di componenti o materie prime.

M.2.- La parte che desidera avvalersi della presente clausola dovrà comunicare immediatamente per iscritto all'altra parte il verificarsi e la cessazione delle circostanze di forza maggiore.

M.3.- Qualora la sospensione dovuta a forza maggiore duri più di 60 (sessanta) giorni, ciascuna parte avrà il diritto di risolvere il presente contratto, previo un preavviso di 10 (dieci) giorni, da comunicarsi alla controparte per iscritto.

N.- OBBLIGO DI RISERVATEZZA

N.1.- L'Acquirente è tenuto ad osservare la più assoluta riservatezza su tutte le notizie di carattere tecnico (quali, in via meramente esemplificativa, disegni, prospetti, documentazioni, formule e corrispondenza) e di carattere commerciale (ivi comprese le condizioni contrattuali, i prezzi d'acquisto, le condizioni di pagamento ...) apprese in esecuzione del presente Contratto.

N.2.- L'obbligo di riservatezza viene assunto per tutta la durata del Contratto, nonché per il periodo successivo alla sua esecuzione.

N.3.- In ogni caso di inosservanza dell'obbligo di riservatezza, la parte inadempiente è tenuta e risarcire all'altra tutti i danni che ne dovessero derivare.

O.- MARCHI E SEGNI DISTINTIVI DEL VENDITORE

O.1.-L'utilizzo dei marchi, dei modelli ornamentali e delle opere d'ingegno in genere, in qualunque forma o modo di espressione (quali a titolo meramente esemplificativo, ma non esaustivo: immagini, foto, disegni, filmati, figure, strutture, etc.) costituenti proprietà intellettuale del Venditore, attraverso qualsiasi mezzo (quali a titolo meramente esemplificativo, ma non esaustivo: stampa, video, radio, internet, social media, piattaforme di messaggistica istantanea o VoIP, etc.) è severamente vietato. Qualsiasi deroga a tale divieto, anche solamente parziale, dovrà essere autorizzata per iscritto, caso per caso, dalla Direzione generale del Venditore.

P.- LINGUA DEL CONTRATTO, LEGGE APPLICABILE, GIURISDIZIONE E COMPETENZA

P.1.- Il Contratto e le presenti condizioni sono redatti in lingua Italiana, la quale prevarrà nel caso di divergenza con la traduzione in altre lingue.

P.2.- La definizione di qualsiasi controversia comunque relativa alle forniture è soggetta alla legge ed alla giurisdizione dello Stato Italiano e la competenza territoriale viene devoluta in via esclusiva al Tribunale di Modena nella cui circoscrizione il Venditore ha la sua sede legale.

General sales and conditions

Rev.1a of 1st January 2018

A.- CONTRACT COMPLETION

A.1.- These general sales conditions govern every sales contract between the Seller and the Buyer and any amendment or exception thereof shall be agreed in writing.

A.2.- Any offers, credits and/or rebates granted by agents or other intermediaries, shall not be considered valid if they are not confirmed in writing by the Seller.

A.3.- The Buyer shall send the written orders to the Seller, directly or through the agents, and the orders shall include the codes of the required products, quantity, price and destination. The order sent by the Buyer is irrevocable.

A.4.- The sale shall be deemed completed when: (i) the Buyer receives a written confirmation from the Seller, via e-mail, fax or other electronic means, that complies with the terms and conditions of the order; or (ii) if the confirmation sent by the Seller contains conditions that differ from the order sent by the Buyer, when the latter accepts it in writing or in any case does not object within 7 (seven) days from reception; or (iii) if the Seller does not provide a written confirmation, when the products are delivered and loaded by the Buyer.

B.- PRICES

B.1.- The prices agreed upon for each individual sale are net prices for cash delivery ex works (the Seller's plant shall be specified in the order confirmation), unless otherwise agreed in writing.

C.- PRODUCT CHARACTERISTICS

C.1.- The Buyer declares to have read and comply with the content of the following documentation published on the corporate website: 1) Laying, use, cleaning and maintenance manual and 2) Technical data sheets.

C.2. Given the intrinsic variability of the ceramic products, the characteristics of the samples, previously sent by the Seller to the Buyer, are purely illustrative and cannot be deemed binding.

C.3. Unless specifically requested and agreed before the order confirmation, the Seller does not guarantee that the entire quantity of an article on order shall be sent from one same production lot.

D.- DELIVERY TERMS

D.1.- The delivery terms are approximate and a delay does not give the Buyer any right to claim compensation, without any exception.

D.2.- If the Buyer does not collect the goods, after 10 (ten) days from the date of the "goods ready" notice, the Seller has the right – at its discretion – to establish a new delivery date.

E.- SHIPPING ARRANGEMENTS AND TERMS

E.1.- The Buyer must communicate any variation in the destination of the products, different from the one agreed in the order confirmation, in writing within, and no later than, the second day before the day foreseen for the collection at the Seller's premises. The Seller reserves the right not to accept the change of the product destination. If the actual destination of the product is different from the one stated by the Buyer, the Seller reserves the right to suspend the execution of the supplies underway and/or to terminate the contracts in force and the Buyer shall not have the right to claim direct and/or indirect compensation of any type.

E.2.- Unless otherwise agreed, the goods shall be delivered ex-works (EXW - Incoterms 2010) and this shall also be the case when the parties agree that the delivery, or part of it, shall be arranged by the Seller on the Buyer's behalf. In any case, the risks shall transfer to the Buyer upon delivery to the first carrier.

E.3.- Without prejudice to the Seller's extraneity in relation to the transport contract, the Seller shall not be indicated as "shipper" on the bill of lading. The communication of the gross weight of the container to the Forwarding agent does not represent in any way the undertaking of any liability by the Seller as regards the SOLAS (Safety Of Life At Sea) Convention. In no event may the said communication be taken to be the VGM (Verified Gross Mass).

E.4.- The Buyer undertakes to ensure that the vehicle sent to the Seller's warehouse is suitable for the loading operations, considering the nature of the products. If the vehicle sent to collect the goods causes difficulties in the loading operations, the Seller reserves the right to charge a penalty, of 4% of the value of the products, to cover the extra logistics costs. If the vehicle sent is not at all suitable, the Seller reserves the right to refuse to load the goods and the Buyer shall not have the right to claim compensation for any direct and/or indirect cost that may arise therefrom.

E.5.- The Buyer is responsible for assigning the carrier the task of checking the products before loading them; any observations concerning the condition of the packaging and the correspondence of the quantities loaded with those on the transport document must be made by the carrier upon collection of the goods. The said observations must be written on all the copies of the transport documents, otherwise the loaded products shall be considered to be complete and in good condition. As a result, the Seller shall not be liable for any missing or damaged products not reported by the carrier.

E.6.- The Buyer is also responsible for assigning the carrier the task of checking the loading procedure and the stability of the goods on the vehicle, in order to prevent damage during transport and to comply with all road safety provisions.

F.- PAYMENTS

F.1.- All payments must be made to the Seller's registered office. Payments made to agents, representatives, or sales assistants shall not be considered as made until the amounts are received by the Seller.

F.2.- The Buyer shall not fulfil its payment obligations by making payments from countries other than its own country of residence, if the said countries do not guarantee an adequate exchange of information with Italy. In case of breach of the said prohibition, the Seller has the right to terminate the contract for just cause and the Buyer shall not have the right to claim compensation for any damage suffered.

F.3.- Any costs for stamp duty and bank draft fees shall be borne by the Buyer. Failure to fulfil, even only in part, the payment shall result in the application of interest on arrears in favour of the Seller, from the date established for the payment, as envisaged by legislative decree 09/10/2002 no. 231.

F.4.- Unless otherwise agreed in writing, the Buyer undertakes not to offset any receivables, of whatever nature, owed by the Seller.

G.- CLAIMS

G.1.- Upon receipt of the products, the Buyer shall perform a visual inspection in compliance with instructions provided in point 7 of UNI EN ISO 10545-2 standards.

G.2.- The products must be installed and fitted strictly respecting the recommendations related to the activities to be performed before and during the laying of the product specified in document 1) Laying, use, cleaning and maintenance manual, published on the Seller's website, and on the product packaging and/or inside the packaging. Faults caused by an incorrect installation and by missing/incorrect maintenance (different from instructions provided in document 1) Laying, use, cleaning and maintenance manual), by an unsuitable use and/or by normal wear over time shall not be considered product faults.

G.3.- With the exception of the limits of acceptability foreseen by the international EN 14411 (ISO 13006) standard, the parties acknowledge as identifiable faults those product defects that are immediately visible upon receipt thereof and that make the material unsuitable for use or that significantly reduce its value. This category includes faults as defined in the document 1) Laying, use, cleaning and maintenance manual, published on the Seller's website. Identifiable faults include, by way of a non-limiting example, superficial defects, decoration defects, defects concerning polishing, dimensions, surface flatness, straightness of sides/rectangularity and thickness, cracks, chippings or rough edges, non-compliant shades, mixed shades and products that feature problems deriving from the cutting process and/or from chips.

G.4.- If the Buyer finds an identifiable fault, it must be reported in writing to the Seller, within 8 (eight) days from receipt of the products; failure to send the claim shall result in the forfeiture and loss of such right. The Buyer shall keep the entire lot of material readily available for the Seller. The claim shall include the invoice details and an accurate description of the claimed fault together with photographs, where possible. In the event that the claim proves to be unfounded, the Buyer shall refund the Seller any costs incurred for an inspection (expert's reports, travel, etc.).

G.5.- Hidden faults shall be notified to the Supplier in writing, by recorded delivery letter with advice of receipt, within 8 days from the date such fault is found, under penalty of forfeiture.

G.6.- The Buyer's right to make a claim for faults under warranty is valid for 12 (twelve) months from the delivery of the products.

H.- WARRANTY FOR FAULTS

H.1. The Seller's warranty is limited to first grade products and not second or third grade products or lots on offer with special prices or discounts, which must be duly specified with a note in the order confirmation.

H.2. The Seller does not guarantee the suitability of the products for particular uses, and only guarantees the technical specifications published on the website in the document 2) Technical data sheets. The indication for use is merely indicative, even when written in the Seller's catalogues and manuals. On the basis of the characteristics described in the document 2) Technical data sheets, the designer always has the task of assessing the suitability of the product for the specific use conditions, taking into account the stress and variables to which the product will be subjected, which may alter its characteristics; for example, the traffic intensity, quality of traffic (foot traffic with the presence of sand, debris...), adverse weather conditions and any other unpredictable factor to which the material may be exposed.

H.3.- **In the event that identifiable product faults are ascertained, as defined in sub section G no. 3, the Seller shall replace the faulty product with another one with equal or superior characteristics; should this not be possible, the Seller shall apply a significant price reduction. Alternatively, following the return of the faulty products, the Buyer shall have the right to a refund of the price paid plus the transport cost, with the exclusion of compensation for any other direct and/or indirect damage.**

H.4. **The Seller's warranty shall not be valid if the products that have identifiable faults (totally or in part) have been used and/or in any case transformed, as this entails that the Buyer (or its customer) expressed the intention to accept them in the condition in which they were found.**

H.5.- **In the event that hidden product faults are ascertained, the Seller's warranty is limited to the replacement with other products of equal or superior characteristics; should this not be possible the Seller shall refund the price paid plus the transport cost.** In any case, the Seller's warranty for any direct and/or indirect damage caused by the faulty product, shall be limited to an amount that shall not be greater than double the selling price applied by the Seller, only in relation to the faulty part of the supply.

H.6.- In the event that the Buyer resells the product to subjects protected by the consumer code (law decree no. 206/2005), the former shall be responsible for the conditions applied, if different from those stated herein, and shall ensure that the consumer's rights are exercised, in relation to the remedies and terms established by the said code. If there are the grounds for the Buyer to exercise the right of recourse and/or make a claim against the Seller/manufacturer, the said action shall take into account or go beyond the exemptions and limits established in sub sections G no. 1 and H no. 5.

I. SOLVE ET REPETE (pay and then claim) AND TERMINATION CLAUSES

I.1.- Pursuant to article 1462 of the Italian Civil Code, on no account may the Buyer suspend or delay payment of collected material, including in the event of alleged defects or faults in the material; this does not affect the right to claim back any payments made unduly (solve et repete).

I.2.- If the Buyer's financial situation changes or in the event of non-payment (even partial) of products already supplied, the Seller reserves the right to suspend the execution of the supplies underway and/or to terminate the contracts in force and the Buyer shall not have the right to claim direct and/or indirect compensation of any type.

L.- RETENTION OF OWNERSHIP

L.1.- The products supplied shall remain exclusive property of the Seller until the Buyer has paid the full amount.

L.2.- During the aforementioned period, the Buyer shall undertake the obligations and responsibilities as bailee (also referred to as custodian) and shall not transfer the said products, grant their use, let them be seized or distrained without declaring that the property is of the Seller, and the Buyer shall immediately inform the Seller by recorded delivery letter with advice of receipt.

M.- FORCE MAJEURE

M.1.- Each party may suspend the fulfilment of its contractual obligations, when the said fulfilment is impossible or objectively too costly due to an unforeseeable impediment independent from the parties, such as for example: strike, boycott, lockout, fire, war (declared or not), civil war, riots and revolutions, requisitions, embargo, power blackouts, extraordinary breakage of machinery, delays in the delivery of components or raw materials.

M.2.- The party that wishes to apply this clause shall immediately notify the onset and end of the circumstances of force majeure to the other party in writing.

M.3.- If the suspension due to force majeure lasts longer than 60 (sixty) days, each party shall have the right to terminate this contract, with a notice of 10 (ten) days to be notified to the counterparty in writing.

N.- CONFIDENTIALITY

N.1.- The Buyer undertakes to maintain confidentiality as regards all information of a technical (such as, by way of a non-limiting example, drawings, tables, documentation, formulas and correspondence) and commercial nature (including contractual conditions, purchase prices, payment conditions,...) gained during the performance of this contract.

N.2.- The confidentiality obligation shall be undertaken for the entire duration of this contract and for the period following its execution.

N.3.- In case of failure to uphold the confidentiality obligation, the non-fulfilling party shall pay the other party compensation for all damages that may derive therefrom.

O.- SELLER'S TRADEMARKS AND DISTINCTIVE SIGNS

O.1.-The use of trademarks, ornamental designs and creative works in general, in whatever form and manner of expression (such as, by way of a non-limiting example: images, photos, drawings, videos, shapes, structures, etc.) constituting the Seller's intellectual property, through any means (such as, by way of a non-limiting example: press, video, radio, internet, social media, instant messaging platforms or VoIP, etc.) is strictly forbidden. Any exception to the said prohibition, even only partial, must be authorised in writing, each time, by the Seller's general management.

P.- CONTRACT LANGUAGE, APPLICABLE LAW, JURISDICTION AND AUTHORITY

P.1.- The present CONTRACT is drafted in Italian, and in case of disputes the said version shall prevail over any translations in other languages.

P.2.- Any dispute concerning the supply of products shall be subject to Italian law and jurisdiction and the Court of Modena, the town in which the Seller has its registered office, shall have sole local jurisdiction.

Conditions générales de vente

Rév.1a du 1er Janvier 2018

A.- MODALITÉS DE CONCLUSION DU CONTRAT

A.1.- Les présentes Conditions Générales de Vente régissent tout contrat de Vente entre le Vendeur et l'Acheteur et toute modification ou dérogation de ces dernières doit être convenue par écrit.

A.2.- D'éventuelles offres, accréditations et / ou ristournes accordées par des agents ou par d'autres intermédiaires, ne seront réputées valables que si elles sont confirmées par écrit par le Vendeur.

A.3.- L'Acheteur envoie au Vendeur, directement ou par l'intermédiaire d'agents, des Commandes écrites qui doivent indiquer les codes des Produits demandés, les quantités, leur prix et leur destination. La commande envoyée par l'Acheteur est irrévocable.

A.4.- La Vente doit être réputée conclue au moment où : (i) l'Acheteur reçoit de la part du Vendeur une Confirmation écrite par e-mail, par télécopie ou par d'autres moyens télématiques, conforme aux conditions de la Commande ; ou (ii) en cas de Confirmation envoyée par le Vendeur contenant des conditions différant de la Commande envoyée par l'Acheteur lorsque celui-ci l'accepte par écrit ou quoi qu'il en soit s'il ne la conteste pas dans un délai de 7 (sept) jours à compter de la réception ; ou (iii) en l'absence d'une confirmation écrite de la part du Vendeur, au moment où les Produits seront livrés et chargés par l'Acheteur.

B.- PRIX

B.1.- Sauf accord contraire, les prix de vente convenus au fur et à mesure sont réputés nets, pour les paiements en espèces et les livraisons Franco l'établissement du Vendeur indiqué sur la Confirmation de Commande.

C.- CARACTÉRISTIQUES DES PRODUITS

C.1.- L'Acheteur déclare avoir lu et s'en tenir au contenu de la documentation suivante publiée sur le site Internet de la société: 1) Manuel de Pose, d'Utilisation, de Nettoyage et d'Entretien et 2) Fiches techniques.

C.2. Vu la variabilité intrinsèque du produit en céramique, les caractéristiques des échantillons et / ou des modèles envoyés précédemment par le Vendeur à l'Acheteur sont indicatifs et non contraignants.

C.3. Sauf en cas de demandes spécifiques à convenir avant la Confirmation de Commande, le Vendeur ne garantit pas la commande d'un article soit intégralement constituée par un même lot de production.

D.- DÉLAIS DE LIVRAISON

D.1.- Les délais de livraison s'entendent fournis à titre indicatif et leur prorogation ne donne en aucun cas le droit à l'Acheteur de demander des indemnisations, excluant dès à présent toute exception.

D.2.- Si l'Acheteur ne retire pas le matériel, au bout d'un délai de 10 (dix) jours à compter de la date de l'annonce indiquant que la marchandise est prête, le Vendeur se réserve la faculté de fixer à sa discrétion un nouveau délai de livraison.

E.- LIVRAISON ET EXPÉDITION

E.1.- L'éventuelle variation de la destination des Produits, différente de celle convenue dans la Confirmation de Commande, doit être communiquée par l'Acheteur par écrit au plus tard le second jour qui précède le jour du retrait au siège du Vendeur. Le Vendeur se réserve la faculté de ne pas accepter la variation de la destination des Produits. Au cas où la destination effective du Produit serait différente de celle déclarée par l'Acheteur, le Vendeur se réserve la faculté de suspendre l'exécution des fournitures en cours et / ou de résilier le contrat sans que l'Acheteur puisse revendiquer des indemnisations directes et / ou indirectes d'aucune sorte.

E.2.- Sauf accord contraire, la fourniture de la marchandise est livrée Départ Usine (EXW aux termes des Incoterms 2010) même si l'on a convenu que l'expédition ou une partie de cette dernière sera suivie par le Vendeur sur mandat de l'Acheteur. En tout état de cause, les risques passent à l'Acheteur au plus tard au moment de la livraison au premier transporteur.

E.3.- Sans préjudice du désintérêt du Vendeur par rapport au contrat de transport, celui-ci ne pourra être indiqué comme le "shipper" dans le connaissement. La communication du poids brut du container à l'expéditeur, ne constitue pas une prise de responsabilité de la part du Vendeur aux fins de la Convention SOLAS (Safety Of Life At Sea). En aucun cas cette communication ne pourra être considérée comme le VGM (Verified Gross Mass).

E.4.- L'Acheteur s'engage à ce que le véhicule envoyé aux entrepôts du Vendeur soit compatible avec la nature des Produits à charger. Si le véhicule qui se présente comporte des difficultés significatives pour les opérations de chargement, le Vendeur se réserve la faculté de débiter une pénalité de l'ordre de 4 % de la valeur des produits pour couvrir les coûts logistiques supplémentaires. Si le véhicule convenu n'est absolument pas compatible, le Vendeur se réserve la faculté de refuser les opérations de chargement sans que l'Acheteur ne puisse rien lui demander à titre de remboursement de toute dépense directe et / ou indirecte éventuelle.

E.5.- Il appartient à l'Acheteur de charger le transporteur de contrôler les produits avant le chargement ; d'éventuelles observations concernant l'intégrité des emballages et la correspondance des quantités chargées avec celles indiquées sur le document de transport doivent être soulevées par le transporteur au moment du chargement. Ces observations doivent être indiquées sur toutes les copies des documents de transport ; dans le cas contraire, les produits chargés sont réputés intacts et complets. Il s'ensuit que le Vendeur décline toute responsabilité en cas d'absence ou de détérioration des produits non signalée par le transporteur.

E.6.- L'Acheteur a également la responsabilité de charger le transporteur de vérifier les modalités et la stabilité du chargement sur le véhicule afin d'éviter les bris durant le transport et le respect de toutes les dispositions de sécurité concernant la circulation sur route.

F.- PAIEMENTS

F.1.- Toute obligation de paiement doit être accomplie au siège légal du Vendeur. Les éventuels paiements remis à des agents, à des représentants ou à des auxiliaires de commerce ne seront réputés effectués qu'au moment où le Vendeur percevra les sommes correspondantes.

F.2.- Il est interdit à l'Acheteur d'effectuer des paiements depuis un pays différent de son pays de résidence et ne garantissant pas un échange d'informations correct avec l'Italie. En cas de violation de cette interdiction, le Vendeur a la faculté de résilier le contrat pour juste cause sans que l'Acheteur ne puisse revendiquer le droit d'obtenir une quelconque réparation pour l'éventuel préjudice subi.

F.3.- Les éventuels frais de timbre et d'encaissement d'effets et de traites sont à la charge de l'Acheteur. En cas de défaillance, même partielle, des intérêts de retard commencent à courir en faveur du Vendeur, à compter du jour fixé pour le paiement, dans la mesure prévue par le Décret Législatif italien n° 231 du 09/10/2002.

F.4.- Sauf accord écrit contraire, l'Acheteur s'engage à ne compenser aucune créance échue.

G.- RÉCLAMATIONS

G.1.- À la réception des Produits, l'Acheteur devra soumettre ces derniers à un contrôle minutieux moyennant un examen visuel effectué conformément aux indications du point 7 des normes UNI EN ISO 10545-2.

G.2.- L'installation et la pose des Produits doivent être effectuées en suivant scrupuleusement les recommandations inhérentes aux activités exercées avant et durant la pose indiquées sur le document 1) Manuel de Pose, d'Utilisation, de Nettoyage et d'Entretien, publié sur le site Internet du Vendeur ainsi qu'à l'extérieur et/ou à l'intérieur de l'emballage du produit. Les défauts dus à une installation erronée et à un entretien absent / erroné (ne respectant pas les indications fournies dans le 1) Manuel de Pose, d'Utilisation, de Nettoyage et d'Entretien), par un usage prévu inapproprié et / ou par l'usure normale due au temps ne sont pas considérés comme des vices du Produit.

G.3.- Sous réserve des limites d'acceptabilité prévues par la norme internationale EN 14411 (ISO 13006), les Parties reconnaissent comme des Vices Évidents les défauts des Produits existant dès la réception de sorte que le matériel devienne inutilisable ou qu'il perde une grande partie de sa valeur. Cette catégorie comprend les défauts définis dans le document 1) Manuel de Pose, d'Utilisation, de Nettoyage et d'Entretien publié sur le site Internet du Vendeur.

G.4.- Si l'Acheteur relève des Vices Évidents, il devra présenter une réclamation écrite au Vendeur, sous peine de déchéance, dans un délai de 8 (huit) jours à compter de la réception et tenir le lot complet de matériel à la disposition de ce dernier. La réclamation devra indiquer les données de facturation et une description précise du vice objet de la réclamation, accompagnée, si possible, de photographies. Si la réclamation devait s'avérer sans fondement, l'Acheteur est disposé à rembourser au Vendeur les dépenses encourues pour l'éventuelle visite des lieux (expertises, déplacements, etc.).

G.5.- Les Vices Cachés devront être notifiés au Vendeur par lettre recommandée avec avis de réception, sous peine d'annulation de la garantie, dans un délai de 8 (huit) jours à compter de la date de la découverte du défaut.

G.6.- L'action de l'Acheteur ayant pour but de faire valoir la garantie en cas de vices se prescrit dans un délai de 12 (douze) mois à compter de la livraison des Produits.

H.- GARANTIE COUVRANT LES VICES

H.1. La garantie du Vendeur est réputée limitée aux seuls Produits de premier choix et non aux Produits de second ou de troisième choix ou à des lots d'occasion auquel on applique des prix ou des remises particuliers lorsqu'ils sont dûment signalés dans les notes de la Confirmation de Commande.

H.2. Le Vendeur ne garantit pas l'adéquation des Produits à des usages particuliers, mais uniquement les caractéristiques techniques publiées sur le site Internet dans le document 2) Fiches techniques. L'usage indiqué, également lorsqu'il est présenté par le Vendeur dans des catalogues et des manuels, est purement indicatif. Sur la base des caractéristiques techniques indiquées dans les 2) Fiches Techniques, le concepteur a toujours le devoir d'évaluer l'adéquation du Produit aux conditions spécifiques d'utilisation en fonction des contraintes et des variables pouvant se vérifier dans le lieu de destination et susceptibles d'en altérer les caractéristiques, par exemple, l'intensité et la qualité de la circulation (piétinement en présence de sable, de détritus...), ainsi que les éventuelles conditions climatiques défavorables et toute autre incidence à laquelle peut être exposé le matériel.

H.3.- **Si l'on a constaté que le Produit présente les Vices Évidents définis à la lettre G n°3, le Vendeur remplacera le Produit défectueux par un autre produit ayant des caractéristiques analogues ou supérieures ou, lorsque cela est impossible, à une réduction cohérente du prix. En alternative, l'Acheteur aura droit, après la restitution des Produits défectueux, au remboursement du prix payé, majoré du prix du transport, à l'exclusion du remboursement de tout autre préjudice direct et / ou indirect.**

H.4. **La garantie du Vendeur doit être réputée exclue au cas où le Produit présentant des Vices Évidents (entièrement ou partiellement) aurait été utilisé et / ou du moins transformé ; dans ce cas, on considérera que l'Acheteur (ou son client) a exprimé la volonté de les accepter en l'état.**

H.5 **Si l'on a constaté que le Produit présente des Vices Cachés, la garantie du Vendeur se limite au remplacement du matériel par du matériel ayant des caractéristiques analogues ou supérieures et, lorsque cela est impossible, au remboursement du prix payé majoré des frais de transport.** En tout état de cause, la garantie du Vendeur couvrant tout dommage direct et / ou indirect causé par le produit défectueux, se limitera à une somme qui ne pourra pas dépasser le double du prix de vente appliqué par le Vendeur dans le cadre de la seule partie de la fourniture défectueuse.

H.6.- Si l'Acheteur revend le Produit à des clients protégés par le code de la consommation (Décret–loi italien n° 206/2005) il sera responsable des conditions appliquées si celles-ci diffèrent des conditions indiquées ici et il devra s'assurer que les droits du consommateur sont exercés dans le respect des remèdes et des délais fixés par ce code. Si les conditions sont réunies, le droit de retrait et / ou de recours revenant à l'Acheteur à l'encontre du Vendeur / fabricant ne pourra dépasser ni les exonérations ni les limites établies de la lettre G n°1 à la lettre H n°5.

I. CLAUSES SOLVE ET REPETE ET CLAUSES RÉSOLUTOIRES

I.1.- Aux termes de l'art. 1462 du Code Civil italien, en aucun cas, y compris les prétendus vices ou défauts du matériel, l'Acheteur ne pourra suspendre ou retarder le paiement du matériel retiré, sans préjudice naturellement de la faculté d'exiger lorsqu'il est en mesure de démontrer avoir indûment payé.

I.1.- En cas de variation des conditions patrimoniales de l'Acheteur ou de non-paiement même partiel de produits déjà fournis, le Vendeur se réserve la faculté de suspendre l'exécution des fournitures en cours et / ou de résilier les contrats sans que l'Acheteur ne puisse revendiquer des indemnisations directes et / ou indirectes d'aucune sorte.

L.- PACTE DE RÉSERVE DE PROPRIÉTÉ

L.1.- Tant que l'Acheteur n'aura pas intégralement payé le prix, les Produits objet de la fourniture resteront la propriété du Vendeur.

L.2.- Au cours de la susdite période, l'Acheteur assumera les obligations et les responsabilités de gardien, et il ne pourra ni aliéner, ni confier, ni permettre la saisie desdits Produits sans déclarer la propriété du Vendeur et informer immédiatement ce dernier par lettre recommandée avec avis de réception.

M.- FORCE MAJEURE

M.1.- Chacune des parties pourra suspendre l'accomplissement de ses obligations contractuelles lorsque cette exécution est rendue impossible ou objectivement trop onéreuse par un empêchement imprévisible indépendant de sa volonté comme : les grèves, les boycottages, les lock-outs, les incendies, les guerres (déclarées ou non), les guerres civiles, les révoltes et les révolutions, les réquisitions, les embargos, les coupures de courant, les ruptures exceptionnelles de machines, les retards de livraison de composants ou de matières premières.

M.2.- La partie qui souhaite user de la présente clause devra communiquer immédiatement par écrit à l'autre partie la survenue et la cessation des circonstances de force majeure.

M.3.- Si la suspension due à une force majeure dure plus de 60 (soixante) jours, chacune des parties aura le droit de résilier le présent contrat, avec un préavis de 10 (dix) jours, en le communiquant par écrit à la partie adverse.

N.- OBLIGATIONS DE CONFIDENTIALITÉ

N.1.- L'Acheteur est tenu d'observer le secret le plus absolu concernant toutes les informations de caractère technique (comme, par exemple, les dessins, les notices, les documentations, les formules et la correspondance) et de caractère commercial (y compris les conditions contractuelles, les prix d'achat, les conditions de paiement, etc.) dont il aurait eu connaissance durant l'exécution du présent Contrat.

N.2.- L'obligation de confidentialité est assumée pendant toute la durée du Contrat, ainsi que pour la période successive à son exécution.

N.3.- Dans tous cas de non–observation de l'obligation de confidentialité, la partie défaillante est tenue de réparer à l'autre partie tous les éventuels préjudices.

O.- MARQUES ET SIGNES DISTINCTIFS DU VENDEUR

O.1.- L'utilisation des marques, des modèles ornementaux et des œuvres de l'esprit en général, sous quelque forme ou suivant quelque modalité d'expression que ce soit (à titre d'exemple, non contraignant : les images, les photos, les dessins, les vidéos, les figures, les structures, etc.) constituant la propriété intellectuelle du Vendeur, à travers tout moyen (à titre d'exemple non contraignant : l'impression, la vidéo, la radio, Internet, les médias sociaux, les plates-formes de messagerie instantanée ou VoIP, etc.) est formellement interdite. Toute dérogation à cette interdiction, même partielle, devra être autorisée par écrit, cas par cas, par la Direction générale du Vendeur.

P.- LANGUE DU CONTRAT, LOI APPLICABLE, JURIDICTION ET COMPÉTENCE

P.1.- Le Contrat et les présentes conditions sont rédigés en langue italienne qui prévaudra en cas de divergence avec la traduction dans d'autres langues.

P.2.- La définition de toute controverse relative aux fournitures est régie par la loi et la juridiction de l'État italien et les parties reconnaissent la compétence territoriale exclusive du Tribunal de Modène dans la circonscription duquel se trouve le siège légal du Vendeur.

Allgemeine Verkaufsbedingungen

Fassung 1.a vom 1. Januar 2018

A.- MODALITÄT DES VERTRAGSABSCHLUSSES

A.1.- Die vorliegenden Allgemeinen Verkaufsbedingungenen regeln alle Verträge zwischen dem Verkäufer und dem Käufer und alle Änderungen oder Abweichungen davon müssen schriftlich vereinbart werden.

A.2.- Eventuelle Angebote sowie mit Handelsvertretern oder sonstigen Vermittlern vereinbarten Gutschriften sind nicht verbindlich, es sei denn, sie werden vom Verkäufer schriftlich bestätigt.

A.3.- Der Käufer sendet dem Verkäufer direkt oder über Handelsvertreter schriftliche Bestellungen zu, die die Angabe der Artikelnummern der gewünschten Produkte, der Mengen, ihres Preises und der Bestimmung enthalten müssen. Die vom Käufer gesendete Bestellung ist unwiderruflich.

A.4.- Der Verkauf gilt zu dem Zeitpunkt als abgeschlossen, an dem: (i) der Käufer vom Verkäufer eine schriftliche Bestätigung per E-Mal, Fax oder auf sonstigem Weg erhält, die den Fristen und Bedingungen der Bestellung entspricht; oder (ii) falls die vom Verkäufer gesendete Bestätigung, Bedingungen enthält, die von der vom Käufer erhaltenen Bestellung abweichen, wenn dieser diese akzeptiert oder nicht innerhalb von 7 (sieben) Tagen ab ihrem Empfang beanstandet; oder (iii) falls keine schriftliche Bestätigung durch den Verkäufer erfolgt, zu dem Zeitpunkt, an dem die Produkte geliefert und vom Käufer übernommen werden.

B.- PREISE

B.1.- Vorbehaltlich abweichender schriftlicher Vereinbarungen gelten die von Mal zu Mal vereinbarten Verkaufspreise als Nettobarpreise bar mit Lieferung frei ab dem in der Auftragsbestätigung angegebenen Werk des Verkäufers.

C.- EIGENSCHAFTEN DER PRODUKTE

C.1.- Der Käufer erklärt, die folgende auf der Web-Site des Unternehmen veröffentlichte Dokumentation zur Kenntnis genommen zu haben und sich an deren Inhalt zu halten: 1) Handbuch zur Verlegung, Benutzung, Reinigung und Pflege, und 2) Technische Datenblätter.

C.2. Aufgrund der intrinsischen Variabilität des Keramikprodukts sind die Eigenschaften der vorausgehend vom Verkäufer an den Käufer gesendeten Warenmuster und/oder Modelle hinweisend und unverbindlich.

C.3. Vorbehaltlich spezifischer Vereinbarungen vor der Auftragsbestätigung garantiert der Verkäufer nicht, dass die Lieferung des einzelnen Artikels vollständig mit dem gleichen Produktionslos ausgeführt wird.

D.- LIEFERFRISTEN

D.1.- Die Lieferfristen sind unverbindlich und Verzögerungen führen für den Käufer in keinem Fall zum Anspruch auf Schadensvergütung.

D.2.- Falls der Käufer das Material nicht innerhalb von 10 (zehn) Tagen ab dem Datum der Bereitstellung der Waren abholt, behält sich der Verkäufer das Recht vor, eine neue Lieferfrist festzusetzen.

E.- RÜCKLIEFERUNG UND VERSAND

E.1.- Die eventuelle Änderung des Bestimmungsortes der Produkte, die sich von der in der Auftragsbestätigung vereinbarten unterscheidet, muss vom Käufer schriftlich innerhalb des zweiten Tags vor dem für die Abholung am Sitz des Verkäufers vorgesehenen mitgeteilt werden. Der Verkäufer behält sich das Recht vor, die Änderung der Bestimmung der Produkte nicht zu akzeptieren. Falls sich herausstellt, dass die effektive Bestimmung des Produkts von der vom Käufer angegebenen verschieden ist, behält sich der Verkäufer das Recht vor, die laufenden Lieferungen nicht auszuführen und/oder die laufenden Verträge aufzulösen, ohne dass der Käufer jeglichen Anspruch auf Entschädigung geltend machen kann.

E.2.- Vorbehaltlich abweichender Vereinbarungen erfolgt die Lieferung der Ware frei ab Werk (EXW gemäß den Incoterms 2010), und dies auch, falls vereinbart wird, dass der Versand oder ein Teil desselben im Auftrag des Käufers durch den Verkäufer erfolgt. In jedem Fall gehen die Risiken spätestens mit der Übergabe an das erste Transportunternehmen an den Käufer über.

E.3.- Unter Beibehaltung der Nichtbeteiligung des Verkäufers am Transportvertrag kann der Verkäufer in der Police der Ladung als „Shipper" angegeben werden. Die Mitteilung des Bruttogewichts des Containers an den Transportunternehmerstelltkeine Übernahme der Verantwortung des Verkäufers hinsichtlich der SOLAS-Konventiondar (Safety Of Life At Sea). In keinem Fall kann diese Mitteilung als VGM (Verified Gross Mass) verstandenwerden.

E.4.- Der Käufer verpflichtet sich sicherzustellen, dass das zu den Lagern des Verkäufers gesendete Fahrzeug unter Berücksichtigung der Natur der Produkte für das Laden geeignet ist. Falls das zum Laden gesendete Fahrzeug größere Probleme beim Beladen bereitet, behält der Verkäufer sich das Recht vor, zur Abdeckung der höheren Logistikkosten eine Vertragsstrafe in Höhe von 4 % des Werts der Produkte zu erheben. Falls das Fahrzeug vollkommen ungeeignet ist, behält sich der Verkäufer das Recht vor, das Verladen zu verweigern, ohne dass der Käufer einen Anspruch auf Vergütung der Schäden geltend machen kann, die direkt und/oder indirekt daraus entstehen können.

E.5.- Es ist Aufgabe des Käufers, das Transportunternehmen zu beauftragen und die Produkte vor dem Laden zu kontrollieren; eventuelle Anmerkungen zur Unversehrtheit der Verpackungen und der Übereinstimmung der geladenen Menge mit der in den Transportpapieren angegebenen müssen vom Transportunternehmen zum Zeitpunkt des Ladens vorgenommen werden. Diese Anmerkungen müssen auf alle Exemplaren der Transportpapiere vermerkt werden, anderenfalls gelten die geladenen Produkte als unbeschädigt und vollständig. Daraus folgt, dass der Verkäufer keinerlei Haftung für Fehlmengen oder Beschädigungen der Produkte übernimmt, die vom Transportunternehmen nicht gemeldet werden.

E.6.- Es ist ebenfalls Aufgabe des Käufers, das Transportunternehmen zu beauftragen und die Modalität und die Stabilität des Ladens auf das Fahrzeug zu überprüfen, damit es während des Transports nicht zu Brüchen kommt, sowie die Einhaltung der Sicherheitsbestimmungen der Straßenverkehrsordnung zu gewährleisten.

F.- ZAHLUNGEN

F.1.- Alle Zahlungsverpflichtung müssen am Firmensitz des Verkäufers erfüllt werden. Eventuelle Zahlungen an Handelsvertreter oder Außendienstmitarbeiter gelten als nicht geleistet, bis sie beim Verkäufer eingehen.

F.2.- Es ist dem Käufer untersagt, die Zahlungen aus Ländern vorzunehmen, die vom Land seines Firmensitzes verschieden sind, falls diese Länder keinen angemessenen Informationsaustausch mit Italien gewährleisten. Im Fall der Verletzung dieses Verbots hat der Verkäufer das Recht, den Vertrag aus gutem Grund aufzulösen, ohne dass der Käufer eine Vergütung des entstandenen Schadens geltend machen kann.

F.3.- Eventuelle Kosten und Gebühren für die Einziehung von Effekten und Wechseln gehen zu Lasten des Käufers. Im Fall der Nichteinhaltung des für die Zahlung festgesetzten Tags - auch nur partiell - fallen Säumniszinsen zu Gunsten des Verkäufers an, in der vom ital. Gesetzerlass vom 9. Oktober 2002, Nr. 231 vorgesehenen Höhe.

F.4.- Vorbehaltlich abweichender schriftlicher Vereinbarungen verpflichtet sich der Käufer, keine Guthaben gegenüber dem Verkäufer zu verrechnen.

G.- BEANSTANDUNGEN

G.1.- Beim Empfang der Produkte muss der Käufer sie einer sorgfältigen Sichtkontrolle gemäß den Angaben von Punkt 7 der Normen UNI EN ISO 10545-2 unterziehen.

G.2.- Die Installation und die Verlegung der Produkte müssen unter Einhaltung der Empfehlungen zu den Arbeiten ausgeführt werden, die vor und während der Verlegung ausgeführt werden müssen, wie angegeben im Dokument 1) Handbuch zur Verlegung, Verwendung, Reinigung und Pflege, veröffentlicht auf der Web-Site des Verkäufers und angegeben auf der Verpackung des Produkts und/oder im Inneren derselben. Schäden, die durch eine falsche Installation, Verlegung und durch eine unterlassene/falsche Pflege (abweichend von den Angaben in 1) Handbuch zur Verlegung, Reinigung und Wartung), durch eine ungeeignete Gebrauchsbestimmung oder durch normale Abnutzung verursacht werden, werden nicht als Mängel des Produkts anerkannt.

G.3.- Vorbehaltlich der Grenzen der Akzeptabilität, die von der internationalen Norm EN 14411 (ISO 13006) vorgesehen sind, erkennen die Parteien Mängel der Produkte als offensichtliche Mängel an, die bereits bei ihrem Empfang festgestellt werden können, die das Material zur Verwendung ungeeignet machen oder die den Wert beträchtlich verringern. In diese Kategorie fallen Mängel, wie im Dokument definiert 1) Handbuch zur Verlegung, Benutzung, Reinigung und Pflege, veröffentlicht auf der Web-Site des Verkäufers. Als nicht erschöpfende Beispiele werden Oberflächenmängel, fehlerhafte Grafik, Defekte polierte Oberfläche, Defekte des Kalibers, der Planarität, der Rechtwinkligkeit/Gradlinigkeit, der Stärke, Risse, abgeschlagene Kanten, Fehlfarbe, gemischte Brandfarbe sowie Produkte mit Kantsplitterung durch Rettifizierung als offensichtliche Mängel anerkannt.

G.4.- Falls der Käufer offensichtliche Mängel feststellt, muss er dies dem Verkäufer innerhalb von 8 (acht) Tagen ab dem Empfang schriftlich melden und die gesamte Charge des Materials für den Verkäufer zur Verfügung halten; anderenfalls verfällt der Rechtsanspruch. Bei der Beanstandung müssen die Daten der Rechnung sowie eine präzise Beschreibung des beanstandeten Mangels angegeben werden, falls möglich mit einer fotografischen Dokumentation. Falls die Beanstandung unberechtigt sein sollte, ist der Käufer gehalten, dem Verkäufer die für einen eventuellen Ortstermin aufgewendeten Kosten (Gutachten, Reisekosten, usw.) zu erstatten.

G.5.- Versteckte Mängel müssen dem Verkäufer innerhalb von 8 (acht) Tagen ab Feststellung des Mangels per Einschreiben mit Rückschein gemeldet werden: anderenfalls verfällt der Rechtsanspruch.

G.6.- Die Aktion des Käufers zur Inanspruchnahme der Mängelhaftung muss in jedem Fall innerhalb von 12 (zwölf) Monaten ab der Lieferung der Produkte erfolgen.

H.- MÄNGELHAFTUNG

H.1. Die Garantie des Verkäufers ist begrenzt auf Produkte erster Qualität und sie bezieht sich nicht auf Produkte zweiter oder dritter Qualität oder auf gelegentliche Partien mit besonderen Preisen oder Nachlässe, die in der Auftragsbestätigung angegeben werden.

H.2. Der Verkäufer garantiert nicht die Eignung der Produkte für besondere Verwendungen, sondern lediglich die technischen Eigenschaften, die auf der Web-Site in Dokument 2) Technische Datenblätter veröffentlicht sind. Die Angabe zur Verwendung ist als unverbindlich anzusehen, auch wenn vom Verkäufer in Katalogen und Handbüchern angegeben ist. Es ist stets Aufgabe des Planers, auf der Grundlage der in den 2) Technischen Datenblättern angegebenen Eigenschaften die Eignung des Produkts für spezifische Nutzungsbedingungen zu bewerten, unter Berücksichtigung der Belastungen sowie der Variablen, die am Ort der Bestimmung auftreten und die Eigenschaften verändern können, wie zum Beispiel die Intensität des Verkehrs, die Qualität des Verkehrs (Begehung bei Vorhandensein von Sand, Schmutz usw.), die eventuellen klimatischen Bedingungen sowie alle sonstigen Einflüsse, denen das Material ausgesetzt sein kann.

H.3.- **Falls festgestellt wird, dass das Produkt offensichtliche Mängel aufweist, wie definiert in Punkt G, Nr. 3, nimmt der Verkäufer die Ersetzung des mangelhaften Produkts durch ein anderes mit gleichen oder höherwertigen Eigenschaften vor, oder er nimmt eine angemessene Reduzierung des Preises vor, falls dies nicht möglich ist. Alternativ hat der Käufer nach Rücklieferung der mangelhaften Produkte das Recht auf Rückerstattung des bezahlten Preises, zuzüglich der Transportkosten, mit Ausschließung der Vergütung aller direkten und/oder indirekten Schäden.**

H.4. **Die Garantie des Verkäufer wird ausgeschlossen, falls das mangelhafte Produkt (ganz oder teilweise) verwendet und/oder umgewandelt worden ist, da davon ausgegangen wird, dass der Käufer (oder sein Kunde) dadurch seinen Willen zum Ausdruck gebracht hat, es in dem Zustand zu akzeptieren, in dem es sich befindet.**

H.5 **Falls festgestellt wird, dass das Produkt versteckte Mängel aufweist, ist die Garantie des Verkäufers auf die Ersetzung des Materials durch anderes mit gleichen oder höherwertigeren Eigenschaften beschränkt oder - falls dies nicht möglich ist - auf die Rückerstattung des bezahlten Preises, zuzüglich der Transportkosten.** In jedem Fall ist die Garantie des Verkäufers für alle direkten und/oder indirekten Schäden, die durch das mangelhafte Produkt entstehen, auf einen Betrag begrenzt, der das Doppelte des Verkaufspreises nicht übersteigen kann, den der Verkäufer auf den mangelhaften Teil der Lieferung angewendet hat.

H.6.- Falls der Käufer das Produkt an Kunden weiterverkauft, die vom Verbraucherschutzgesetz (ital. Gesetzerlass Nr. 206/2005) geschützt werden, ist er verantwortlich für die angewendeten Bedingungen, falls diese von den hier angegebenen abweichen, und er muss sicherstellen, dass die Rechte des Verbrauchers gemäß den Bestimmungen dieses Gesetzes ausgeübt werden können. Falls die Voraussetzungen gegeben sind, kann das Regressrecht des Käufers gegenüber dem Verkäufer/Hersteller nicht die Grenzen übersteigen, die von Punkt G, Nr. 1 bis Punkt H, Nr. 5 angegeben werden.

I. KLAUSEL SOLVE ET REPETE UND AUFLÖSUNGSKLAUSEL

I.1.- Gemäß den Bestimmungen von § 1462 des ital. Bürgerlichen Gesetzbuches kann der Käufer in keinem Fall - einschließlich von vermeintlichen Mängeln oder Defekten des Materials - die Zahlung des abgenommenen Materials aussetzen oder verzögern, natürlich vorbehaltlich des Rechts, ungerechtfertigt gezahlte Beträge zurückzufordern, und dies nur nach Erbringung des Nachweises der Rechtmäßigkeit der Forderung (Solve et Repete).

I.2.- Im Fall der Veränderung der Vermögensbedingungen des Käufers oder der auch nur partiellen Nichtbezahlung der bereits gelieferten Produkte kann der Verkäufer die laufenden Lieferungen aussetzen und/oder die laufenden Verträge auflösen, ohne dass der Käufer die Vergütung von direkten und/oder indirekten Schäden geltend machen kann.

L.- EIGENTUMSVORBEHALT

L.1.- Bis zur vollständigen Bezahlung des Preises durch den Käufer bleiben die Produkte, die den Gegenstand der Lieferung darstellen, Eigentum des Verkäufers.

L.2.- Während dieses Zeitraums übernimmt der Käufer die Pflichten und die Verantwortlichkeiten für die Aufbewahrung der gekauften Produkte und er kann sie nicht veräußern, zur Nutzung überlassen oder beschlagnahmen oder pfänden lassen, ohne das Eigentum des Verkäufers anzugeben und ohne diesen umgehend per Einschreiben mit Rückschein zu benachrichtigen.

M.- HÖHERE GEWALT

M.1.- Beide Parteien können die Ausführung der vertraglichen Pflichten aussetzen, wenn die Ausführung aus Gründen, die vom eigenen Willen unabhängig sind, unmöglich oder objektiv zu aufwendig wird, wie zum Beispiel: Streiks, Boykott, Aussperrung, Brand, Krieg (erklärt oder nicht), Bürgerkrieg, Aufstände und Revolutionen, Beschlagnahme, Embargo, Unterbrechungen der Energieversorgung, außerordentliche Defekte von Maschinen, Verspätung bei der Anlieferung von Komponenten und Rohstoffen.

M.2.- Die Partei, die beabsichtigt, die vorliegende Klausel in Anspruch zu nehmen, muss der anderen Partei schriftlich das Auftreten von Umständen der Höheren Gewalt mitteilen.

M.3.- Falls die Aussetzung aufgrund von Höherer Gewalt mehr als 60 (sechzig) Tage andauert, haben beiden Parteien das Recht, den vorliegenden Vertrag nach einer schriftlichen Vorankündigung von 10 (zehn) Tagen an die Gegenpartei aufzulösen.

N.- VERTRAULICHKEITSPFLICHT

N.1.- Der Käufer ist gehalten, über alle technischen Informationen (wie zum Beispiel Zeichnungen, Prospekte, Dokumentationen, Formeln und Schriftverkehr) und kommerziellen Informationen (einschließlich der Vertragsbedingungen, der Kaufpreise, der Zahlungsbedingungen usw.), in deren Kenntnis während der Ausführung des vorliegenden Vertrages kommt, absolute Vertraulichkeit einzuhalten.

N.2.- Die Vertraulichkeitspflicht wird für die Dauer des Vertrages sowie den Zeitraum nach seiner Ausführung übernommen.

N.3.- Im Fall der Nichteinhaltung der Vertraulichkeitspflicht ist die nicht einhaltende Partei gehalten, der anderen Partei alle daraus entstehenden Schäden zu vergüten.

O.- MARKEN UND KENNZEICHNUNGEN DES VERKÄUFERS

O.1.-Die Verwendung von Marken, Ziermotiven und geistigem Eigentum im Allgemeinen in jeder Form sowie jeder Ausdrucksform (als nicht erschöpfendes Beispiel: Bilder, Fotos, Zeichnungen, Filme, Abbildungen, Strukturen usw.), die intellektuelles Eigentum des Verkäufers sind, ist auf jede Weise (als nicht erschöpfendes Beispiel: Presse, Video, Radio, Internet, Social Media, Instant-Message-Plattform oder VoIP usw.) strengstens untersagt. Alle - auch nur partielle - Abweichungen von diesem Verbot müssen von Fall zu Fall schriftlich von der Generaldirektion des Verkäufers autorisiert werden.

P.- SPRACHE DES VERTRAGS, ANWENDBARES RECHT, RECHTSPRECHUNG UND GERICHTSSTAND

P.1.- Der Vertrag und die vorliegenden Bedingungen werden in italienischer Sprache verfasst, die im Fall der Abweichung der Übersetzung in andere Sprachen Vorrang hat.

P.2.- Die Regelung aller Rechtssachen hinsichtlich den Lieferungen unterliegt der Rechtsprechung des italienischen Staats und die territoriale Zuständigkeit liegt ausschließlich beim Bezirksgericht Modena, dem Ort des Firmensitzes des Verkäufers.

Condiciones generales de venta

Rev.1a de 1 de Enero 2018

A.- MODALIDADES DE CELEBRACIÓN DEL CONTRATO

A.1.- Las presentes Condiciones Generales de Venta disciplinan todo contrato de venta entre el Vendedor y el Comprador y toda modificación o cancelación debe ser establecida por escrito.

A.2.- Eventuales ofertas, acreditaciones y/o descuentos otorgados por agentes u otros intermediarios, no son considerados válidos mientras no sean confirmados por escrito por el Vendedor.

A.3.- El Comprador envía al Vendedor, directamente o a través de agentes, pedidos por escrito que deben contener la indicación de los códigos de los productos requeridos, de las cantidades, de sus precios y de su destino. El pedido enviado por el Comprador es irrevocable.

A.4.- La venta deberá considerarse perfeccionada desde el momento en que: (a) el Comprador recibe por parte del Vendedor una confirmación -escrita a través de e-mail, fax u otros medios telemáticos- conforme con los términos y según las condiciones del pedido; o (b) en caso de confirmación enviada por el Vendedor que contenga condiciones diferentes de las del pedido enviado por el Comprador cuando este las acepte por escrito o, en todo caso, no las cuestione dentro de los 7 (siete) días sucesivos a la recepción; o (c) en ausencia de confirmación escrita por el Vendedor, en el momento en que los productos serán entregados y serán cargados por el Comprador.

B.- PRECIOS

B.1.- Salvo acuerdo escrito en contrario, los precios de venta acordados de manera puntual se entienden al neto en efectivo y para entrega en el establecimiento del Vendedor indicado en la confirmación del pedido.

C.- CARACTERÍSTICAS DE LOS PRODUCTOS

C.1.- El Comprador declara haber visto y atenerse al contenido de la siguiente documentación publicada en el sitio internet de la empresa: 1) Manual de Colocación, Uso, Limpieza y Mantenimiento y 2) Fichas Técnicas.

C.2. Dada la intrínseca variabilidad del producto cerámico, las características de las muestras y/o modelos enviados anteriormente por el Vendedor al Comprador deben ser considerados como aproximados y no vinculantes.

C.3. Salvo especificaciones requeridas, a acordar antes de la confirmación del pedido, el Vendedor no garantiza que el pedido de un artículo en particular sea despachado como un mismo lote de producción.

D.- PLAZOS DE ENTREGA

D.1.- Los plazos de entrega deben entenderse como aproximados y su prórroga no puede devengar a favor del Comprador ningún derecho a solicitar indemnizaciones, sin excepciones posibles.

D.2.- Si, una vez transcurridos 10 (diez) días desde la fecha de aviso de estar lista la mercancía, el Comprador no retira el material, el Vendedor se reserva de establecer discrecionalmente un nuevo plazo de entrega.

E.- ENTREGA Y TRANSPORTE

E.1.- La eventual variación de lugar de destino de los productos, señalando uno diferente respecto de aquel acordado en la confirmación de pedido, debe ser comunicada por el Comprador por escrito dentro del plazo máximo taxativo del penúltimo día previo al retiro desde el establecimiento del Vendedor. El Vendedor se reserva la facultad de no aceptar el cambio de lugar de destino de los Productos. En caso de verificarse que el destino efectivo del producto sea diferente de aquel declarado por el Comprador, el Vendedor se reserva la facultad de suspender la realización de los suministros en curso y/o de rescindir los contratos en curso sin que el Comprador pueda pedir resarcimientos directos y /o indirectos de ningún tipo.

E.2.- Salvo acuerdo en contrario, el suministro de la mercancía se entiende ex Works (EXW según Incoterms 2010) y ello también cuando se acuerde que el transporte o parte de él quede a cargo del Vendedor, según mandato del Comprador. En todo caso, los riesgos se transfieren al Comprador a más tardar con la entrega al primer transportador.

E.3.- Como confirmación del hecho de que el Vendedor es ajeno al contrato de transporte, el mismo no podrá ser indicado como "shipper" en la póliza de carga. La comunicación del peso bruto del contenedor al transportista no comporta ninguna asunción de responsabilidad de parte del Vendedor para los fines del Convenio SOLAS (Safety Of Life At Sea). De ninguna manera la antedicha comunicación podrá ser considerada como VGM (Verified Gross Mass).

E.4.-ElCompradorsecomprometeafindequeelvehículoenviadoalestablecimientodelVendedorseaidóneoparacargarconsiderandolanaturalezadelosproductos.Encasodequeelvehículoquesepresentacomportesignificativas dificultadesparalasoperacionesdecarga,elVendedorsereservaelderechoaincluiruna recargadel4%delvalordelosproductosacobertura delosmayorescostos logísticos. Si elvehículo enviado para retirar la mercancía no es absolutamenteidóneo,elVendedorsereservalafacultaddenegarlasoperacionesdecargasinquenadapuedarequerirelCompradoratítulo deresarcimiento portodo eventual costodirectoy/oindirectoquedeellopuedaderivar.

E.5.- Es tarea del Comprador encargar al transportista controlar los productos antes de cargarlos; eventuales observaciones sobre la integridad de los embalajes y la exactitud de las cantidades cargadas, así como aquellas puestas en el documento de transporte, deben ser presentadas por el transportista en el momento de cargar. Estas observaciones deben ser reproducidas en todas las copias de los documentos de transporte; de lo contrario los productos cargados se entienden íntegros y completos. De ello deriva que el Vendedor no se asume ninguna responsabilidad con referencia a faltas o daños en los productos no señalados por el transportista.

E.6.- Asimismo, es responsabilidad del Comprador encargar al transportista verificar las modalidades y la estabilidad de la carga sobre el vehículo a fin de que durante el transporte no se produzcan roturas y que sean respetadas todas las disposiciones sobre seguridad relativas a la circulación por vías públicas.

F.- PAGOS

F.1.- Toda obligación de pago debe ser cumplida en la sede legal del Vendedor. Eventuales pagos a agentes, representantes o auxiliares de comercio no se entienden efectuadas mientras las respectivas sumas no lleguen a poder del Vendedor.

F.2.- Queda prohibido para el Comprador cumplir su propia obligación mediante pagos provenientes de países que no sean su propio país de residencia si se trata de países que no garantizan adecuado intercambio de informaciones con Italia. En caso de violación de esta prohibición, el Vendedor tiene facultad de rescindir el contrato por justa causa sin que el Comprador pueda pretender derecho de obtener algún resarcimiento por eventual daño sufrido.

F.3.- Eventuales gastos de sello fiscal y de cobro de letras de cambio y efectos comerciales quedan a cargo del Comprador. En caso de incumplimiento, incluso solo parcial, del día fijado para el pago, se devengarán a favor del Vendedor los intereses de mora en la medida prevista por el Decreto Leg. nº 231 del 09/10/2002.

F.4.- Salvo acuerdos escritos que lo contradigan, el Comprador se compromete a no compensar ningún crédito de cualquier forma creado respecto del Vendedor.

G.- RECLAMOS

G.1.- Al recibir los productos, el Comprador deberá someterlos a cuidadoso control a través de un examen visual efectuado conforme según las indicaciones del punto 7.4 de las normas UNI EN ISO 10545-2.

G.2.- La instalación y colocación de los productos deberá efectuarse respetando escrupulosamente las recomendaciones inherentes a las actividades a realizar antes y durante la colocación, indicadas en el documento 1) Manual de Colocación, Uso, Limpieza y Mantenimiento publicado en el sitio internet del Vendedor y en el embalaje del producto y/o en el interior del mismo. No son considerados como vicios del producto aquellos generados por una errónea instalación y error/falta de mantenimiento (intervenciones diferentes de las instrucciones proporcionadas en el 1) Manual de Colocación, Uso, Limpieza y Mantenimiento), por un uso inapropiado y/o por el normal desgaste con el pasar del tiempo.

G.3.- Sin perjuicio de los límites de aceptabilidad previstos por la norma internacional EN 14411 (ISO 13006), las partes reconocen como vicios evidentes los defectos de los productos constatables ya en el momento de su recepción y tales que impidan el uso previsto del material o reduzcan de modo apreciable su valor. Forman parte de esta categoría los defectos precisamente establecidos en el documento 1) Manual de Colocación, Limpieza y Mantenimiento publicado en el sitio internet del Vendedor. A título solo de ejemplo, se reconocen como vicios evidentes los defectos superficiales, los defectos de decoración, de lapeado/pulido, de calibre, de planitud, de ortogonalidad-rectilineidad, de espesor, las grietas, los astillados, las variaciones de tono, los tonos mezclados y los productos que presentan problemas de cortes/escamas.

G.4.- En caso de que el Comprador observe la presencia de vicios evidentes, deberá presentar reclamo al Vendedor por escrito, so pena de extinción del derecho, dentro de los 8 (ocho) días sucesivos a la recepción y mantener a disposición del Vendedor la partida completa de material. El reclamo deberá indicar los datos de facturación y una precisa descripción del vicio observado incluyendo, en lo posible, imágenes fotográficas. En caso de que el reclamo debiera demostrarse luego ser infundado, el Comprador se declara dispuesto a resarcir al Vendedor por los gastos efectuados para realizar la respectiva constatación en situ (peritajes, viajes, etc.).

G.5.- Los vicios ocultos deberán ser notificados al Vendedor mediante carta certificada con aviso de recibo, bajo pena de caducidad de la garantía, dentro de los 8 (ocho) días a contar de la fecha del descubrimiento del defecto.

G.6.- La acción del Comprador tendiente a hacer valer la garantía por vicios prescribe, en todo caso, en el plazo de 12 (doce) meses a contar de la entrega de los productos.

H.- GARANTÍA POR VICIOS

H.1. La garantía del Vendedor se entiende limitada solo a los productos de primera selección y no a los productos de segunda o tercera selección o de partidas de ocasión con precios o descuentos especiales cuando ello se encuentra debidamente señalados en nota en la confirmación del pedido.

H.2. El Vendedor no garantiza la idoneidad de los productos para usos particulares, sino solo las características técnicas publicadas en el sitio internet, documento 2) Fichas Técnicas. La indicación de uso, incluso cuando es presentada por el Vendedor en catálogos y manuales, debe considerarse solo como genérica. Sobre la base de las características técnicas señaladas en las 2) Fichas Técnicas, es siempre tarea del proyectista evaluar la idoneidad del producto en función de las condiciones específicas de uso en consideración de las solicitaciones y de las variables que pueden operar en el ambiente de destino, alterando sus características; a título de ejemplo: la intensidad del tráfico, la calidad del tráfico (tránsito en presencia de arena, de detritos, etc.), las eventuales condiciones climáticas adversas y cualquier otro factor aleatorio al que puede quedar expuesto el material.

H.3.- **En caso de comprobarse que el producto manifieste vicios evidentes, tal como han sido definidos en la letra G nº. 3, el Vendedor procederá a sustituir el producto defectuoso con otro con características iguales o superiores o, en el caso de que ello no sea posible, deberá efectuar una congrua reducción del precio. Como alternativa, el Comprador tendrá derecho, previa devolución de los productos viciados, al reembolso del precio pagado, agregándose el costo del transporte, con exclusión del resarcimiento de todo otro daño, directo y/o indirecto.**

H.4. **La garantía del Vendedor debe considerarse excluida en caso de que el producto que presenta vicios evidentes (total o parcialmente) haya sido utilizado y/o, en cualquier caso, transformado, debiéndose estimar que de tal modo el Comprador (o su cliente) ha expresado la voluntad de aceptarlo en el estado en que se encuentra.**

H.5 **En los casos en que quede comprobado que el producto presenta vicios ocultos, la garantía del Vendedor queda limitada a la sustitución del material con otro de características iguales o superiores y, allí donde ello no sea posible, al reembolso del precio pagado, agregándose el costo del transporte.** En todo caso, la garantía del Vendedor por cada daño directo y/o indirecto de cualquier forma derivado de producto defectuoso, debe entenderse limitada a una suma que no podrá superar el doble del precio de venta aplicado por el Vendedor, con referencia solo a la parte defectuosa del suministro.

H.6.- En caso de que el Comprador revenda el producto a terceros protegidos por el código del consumo (D.L. nº. 206/2005), será responsable de las condiciones practicadas si son diferentes de aquellas aquí señaladas y deberá comprobarse que los derechos del consumidor sean ejercidos con aplicación de los remedios y de los términos fijados por el antedicho código. En caso de subsistir las condiciones, el derecho de devolución y/o, en todo caso, de compensación a favor del Comprador respecto del Vendedor/productor, no podrán excederse las exenciones ni límites establecido en la letra G del nº. 1 y en la letra H nº. 5.

I. CLÁUSULAS SOLVE ET REPETE Y RESOLUTIVAS

I.1.- De conformidad con lo dispuesto por el art. 1462 del Código Civil, por ningún motivo, incluidos supuestos vicios o defectos del material, el Comprador podrá suspender o retardar el pago del material retirado, sin perjuicio obviamente de la facultad de restitución cuando pueda demostrar que ha pagado indebidamente.

I.2.- En el caso de cambiar las condiciones patrimoniales del Comprador o de falta de pago incluso parcial de productos ya suministrados, el Vendedor podrá suspender la realización de los suministros en curso y/o rescindir los contratos en curso sin que el Comprador pueda reivindicar resarcimientos directos ni indirectos de cualquier clase.

L.- PACTO DE RESERVADO DOMINIO

L.1.- Mientras el Comprador no haya efectuado el pago integral del precio, los productos objeto del suministro seguirán siendo de propiedad del Vendedor.

L.2.- Durante el período antedicho, el Comprador asumirá las obligaciones y las responsabilidades del depositario y no podrá enajenar, entregar en uso ni dejar retener o embargar los productos sin declarar la propiedad del Vendedor y enviar inmediatamente aviso con carta certificada con aviso de recibo.

M.- FUERZA MAYOR

M.1.- Cada parte podrá suspender la ejecución de sus obligaciones contractuales cuando esa ejecución se haga imposible u objetivamente demasiado onerosa por impedimento imprevisible independiente de su voluntad, tal como por ejemplo: huelga, boicot, bloqueo, incendio, guerra (declarada o no declarada), guerra civil, rebelión y revolución, requisición, embargo, interrupción de energía, rotura extraordinaria de maquinaria, retraso en la entrega de componentes o materias primas.

M.2.- La parte que desee valerse de la presente cláusula deberá comunicar de inmediato por escrito a la otra parte el verificarse y el cese de las circunstancias de fuerza mayor.

M.3.- En caso de que la suspensión causada por fuerza mayor dure más de 60 (sesenta) días, cada una de las partes tendrá derechos de rescindir el presente contrato, con preaviso de 10 (diez) días, a comunicar a la otra parte por escrito.

N.- OBBLIGACIÓN DE CONFIDENCIALIDAD

N.1.- El Comprador debe mantener la más absoluta confidencialidad respecto de todas las informaciones de carácter técnico (tales como, solo como ejemplo, diseños, prospectos, documentaciones, fórmulas y correspondencia) y de carácter comercial (incluidas las condiciones contractuales, los precios de compra, las condiciones de pago, etc.) obtenidas a propósito de la ejecución del presente contrato.

N.2.- La obligación de confidencialidad es válida por toda la duración del contrato, así como por el periodo sucesivo a su ejecución.

N.3.- En cualquier caso de inobservancia de la obligación de confidencialidad, la parte incumplidora deberá indemnizar a la otra por todos los daños que de ello puedan derivar.

O.- MARCAS Y SIGNOS DISTINTIVOS DEL VENDEDOR

O.1.- Queda severamente prohibido el uso a través de cualquier medio (tales como, solo a título de ejemplos no exhaustivos: prensa, videos, radio, internet, social media, plataformas de mensajería instantánea o VoIP, etc.) de las marcas, de los modelos ornamentales y de las obras del ingenio en general que constituyan propiedad intelectual del Vendedor y ello en cualquier forma o modo de expresión (tales como, solo a título de ejemplos no exhaustivos: imágenes, fotos, dibujos, videos, figuras, estructuras, etc.).

Cualquier excepción a esta prohibición, incluso solo parcial, deberá ser autorizada caso por caso por escrito por la dirección general del Vendedor.

P.- IDIOMA DEL CONTRATO, LEY APLICABLE, JURISDICCIÓN Y COMPETENCIA

P.1.- El contrato y las presentes condiciones son redactados en lengua italiana, la cual prevalecerá en caso de divergencia con las traducciones en otros idiomas.

P.2.- La resolución de cualquier controversia de cualquier forma relativa al suministro queda sujeta a la ley y a la jurisdicción del Estado Italiano y la competencia territorial es asignada de forma exclusiva al Tribunal de Módena, en cuya circunscripción el Vendedor tiene su domicilio legal.

Общие Условия Продажи

Корректировка 1 от 1го Января 2018 года

A.- ПОРЯДОК ЗАКЛЮЧЕНИЯ ДОГОВОРА

A.1.- Настоящие Общие условия продажи регулируют любой договор продажи, заключенный между Продавцом и Покупателем; любое изменение или отступление от них должно быть согласовано в письменной форме.

A.2.- Возможные коммерческие предложения, зачисления и/или бонусы, предоставленные агентами или другими посредниками, не имеют силы, если они не были подтверждены в письменной форме Продавцом.

A.3.- Покупатель направляет Продавцу непосредственно или через агентов письменные заказы, в которых должны быть указаны коды запрошенной продукции, количества, цены и место назначения. Отправленный Покупателем заказ отмене не подлежит.

A.4.- Продажа считается завершенной в тот момент, когда: (i) Покупатель получает от Продавца по электронной почте, факсу или другим телематическим средствам связи письменное подтверждение, соответствующее срокам и условиям заказа; или (ii) в случае, если в отправленном Продавцом подтверждении указаны условия, отличающиеся от условий в заказе Покупателя, если Покупатель письменно принимает это подтверждение или не возражает на него в течение 7 (семи) дней после его получения; или (iii) при отсутствии письменного подтверждения Продавца, в тот момент, когда Продукция передается Покупателю и загружается им.

B.- ЦЕНЫ

B.1.- При отсутствии иных письменных договоренностей согласованные в каждом отдельном случае отпускные цены подразумеваются как цены нетто, за наличный расчет и на условиях поставки франко завод Продавца, указанный в подтверждении заказа.

C.- ХАРАКТЕРИСТИКИ ПРОДУКЦИИ

C.1.- Покупатель заявляет, что он ознакомился и придерживается содержания следующей документации, размещенной на корпоративном сайте в интернете: 1) Руководство по укладке, использованию, чистке и уходу и 2) Технические данные.

C.2. Учитывая свойственное непостоянство керамической продукции, характеристики образцов и/ моделей, ранее отправленных Продавцом Покупателю, должны считаться ориентировочными и не обязывающими.

C.3. При отсутствии специальных требований, которые должны быть оговорены до подтверждения заказа, Продавец не гарантирует, что заказ на отдельное изделие будет полностью состоять из одной и той же производственной партией.

D.- СРОКИ ПОСТАВКИ

D.1.- Сроки поставки должны считаться ориентировочными, а их отсрочка не дает Покупателю ни при каких обстоятельствах право требовать компенсацию.

D.2.- Если Покупатель не заберет материал по истечении 10 (десяти) дней с момента уведомления о готовности товара, Продавец может по собственному усмотрению назначить новый срок поставки.

E.- ДОСТАВКА И ОТГРУЗКА

E.1.- О возможном изменении места назначения Продукции, если оно отличается от места, согласованного в подтверждении заказа, необходимо сообщить Продавцу в письменной форме не позднее, чем за два дня до даты, предусмотренной для вывоза товара с завода Продавца. Продавец оставляет за собой право не принимать изменение места назначения Продукции. Если устанавливается, что фактическое место назначения Продукции отличалось от заявленного Покупателем, то Продавец оставляет за собой право на приостановку исполнения текущих поставок и/или на расторжение текущих договоров без права Покупателя на требование прямого или косвенного возмещения какого-либо типа.

E.2.- При отсутствии иных договоренностей поставка товара подразумевается на условиях франко-завод (EXW в соответствии с правилами Incoterms 2010), даже если было согласовано, что отгрузка или ее часть должна осуществляться Продавцом по поручению Покупателя. В любом случае риск переходит к Покупателю не позднее чем при передаче товара первому грузоперевозчику.

E.3.- Исходя из того, что Продавец не является стороной договора перевозки, в коносаменте не допускается указание Продавца как "грузоотправителя". Сообщение Продавцом грузоперевозчику веса брутто контейнера не является принятием на себя ответственности в соответствии с конвенцией СОЛАС (Safety Of Life At Sea). Это сообщение не может ни в коем случае толковаться как проверка массы груженых контейнеров VGM (Verified Gross Mass).

E.4.- Покупатель обязуется направить на склад Продавца транспортное средство, пригодное для погрузки Продукции данного типа. Если прибывшее транспортное средство значительно затрудняет выполнение погрузочных операций, то Продавец оставляет за собой право наложить пеню в размере 4% от стоимости продукции за возмещение более высоких логистических расходов. Если согласованное транспортное средство является совершенно неподходящим, Продавец оставляет за собой право отказать в выполнении погрузочных операций, при этом Покупатель не может требовать возмещения вытекающего из этого любого прямого и/или косвенного убытка.

E.5.- Покупатель обязан поручить грузоперевозчику проверку продукции перед ее погрузкой. Возможные замечания о целостности упаковки и о соответствии загруженных количеств тем, которые указаны в транспортной накладной, должны быть сделаны грузоперевозчиком в момент погрузки. Эти замечания необходимо указать во всех копиях транспортных накладных, в противном случае погруженная продукция считается неповрежденной и комплектной. Из этого следует, что Продавец не несет никакой ответственности за недостачи или повреждения продукции, не отмеченные грузоперевозчиком.

E.6.- Кроме того, Покупатель также обязан поручить грузоперевозчику проверку порядка погрузки и стабильности груза в транспортном средстве, чтобы во время перевозки не возникли повреждения, и чтобы были соблюдены все правила безопасности дорожного движения.

F.- ОПЛАТА

F 1.- Любые платежные обязательства должны выполняться по юридическому адресу Продавца.

F 2.- Покупателю запрещается выполнять свои обязательства путем оплаты из стран, не являющихся страной, резидентом которой он является, если эти страны не гарантируют адекватный обмен информацией с Италией. В случае нарушения этого запрета Продавец имеет право на расторжение договора с надлежащим правовым основанием, а у Покупателя не возникнет право на получение какого-либо возмещения за понесенный ущерб.

F 3.- Пошлины и расходы на инкассирование векселей и тратт несет Покупатель. В случае даже частичной задержки платежа по сравнению с назначенным днем оплаты в пользу Продавца будут начисляться проценты в размере, предусмотренном законодательным декретом от 09/10/2002 № 231.

F 4.- При отсутствии иных письменных договоренностей Покупатель обязуется не компенсировать никакой кредит по отношению к Продавцу, вне зависимости от причин его возникновения.

G.- ПРЕТЕНЗИИ

G.1.- При получении Продукции Покупатель должен внимательно осмотреть ее в соответствии с указаниями п. 7 стандарта UNI EN ISO 10545-2

G.2.- При установке и укладке Продукции необходимо внимательно придерживаться рекомендаций по работам, выполняемым до и во время укладки, приведенных в документе 1) Руководство по укладке, использованию, чистке и уходу, размещенном на сайте Продавца в интернете, а также рекомендаций, указанных на упаковке изделия и/или приведенных внутри упаковки. Не считаются дефектами Продукции дефекты, возникшие в результате неправильной установки, отсутствия / неправильного ухода (не в соответствии с указаниями, приведенными в 1) Руководстве по укладке, использованию, чистке и уходу), по причине неподходящей сферы применения и/или обычного износа с течением времени.

G.3.- Соблюдая пределы приемлемости, предусмотренные международным стандартом EN 14411 (ISO 13006), стороны признают как явные дефекты те дефекты Продукции, которые были заметными уже при ее получении, и которые делают материал неподходящим для применения или существенно снижают его ценность. В эту категорию входят дефекты в соответствии с определением, приведенным в документе 1) Руководство по укладке, использованию, чистке и уходу, размещенном на сайте Продавца в интернете. В качестве неисчерпиывающего перечня признаются как явные дефекты следующие: дефекты поверхности, декора, шлифовки/полировки, калибра, плоскостности, ортогональности-прямолинейности, толщины, трещины, сколы, несоответствие тона, смешение тона, а также изделия с дефектами резки и сколами.

G.4.- Если Покупатель обнаруживает явные дефекты, то он должен предъявить претензию Продавцу в письменном виде в течение 8 (восьми) дней с момента получения Продукции, в противном случае он теряет право на претензию, кроме того, Покупатель должен оставить всю партию материала в распоряжении Продавца. В претензии необходимо указать данные инвойса и точное описание дефекта, сопровождая его, если это возможно, фотографиями. Если претензия окажется необоснованной, то Покупатель должен быть готовым возместить Продавцу расходы, понесенные им в связи с осмотром на месте (экспертизы, проезд и т.д.).

G.5.- О скрытых дефектах необходимо сообщать Продавцу заказным письмом с уведомлением о вручении в течение не более 8 (восьми) дней с момента обнаружения дефекта, в противном случае гарантия теряет силу.

G.6.- В любом случае, предоставленная Покупателю гарантия на дефекты теряет силу по истечении 12 (двенадцати) месяцев с момента получения Продукции.

H.- ГАРАНТИЯ НА ДЕФЕКТЫ

H.1. Гарантия Продавца распространяется только на Продукцию первого сорта, и не распространяется на Продукцию второго, третьего сорта, а также на партии со спецпредложениями, по которым были предложены специальные скидки или цены, отмеченные в примечаниях в подтверждении заказа.

H.2. Продавец не гарантирует пригодность Продукции для специальных видов применения, а лишь только ее технические характеристики, размещенные на сайте в интернете, в документе 2) Технические данные. Сфера применения, даже если она указана Продавцом в каталогах и руководствах, должна считаться лишь только ориентировочной. На основании технических характеристик, приведенных в 2) Технических данных, проектировщик обязан оценить пригодность Продукции к конкретным условиям применения, в зависимости от нагрузок и от переменных факторов, которые могут возникнуть в среде применения, изменяя характеристики Продукции, такие как: интенсивность хождения, качество хождения (наличие песка, мусора и т.д.), возможные неблагоприятные климатические условия и любые другие случайные факторы, которые могут оказать воздействие на материал.

H.3.- **В случае установления того факта, что Продукция имеет явные дефекты в соответствии с положениями п. 3 раздела G, Продавец заменит дефектную Продукцию другой, обладающей такими же или более высокими характеристиками. Если это невозможно, то он надлежащим образом снизит цену. В качестве альтернативы после возврата дефектной Продукции Покупатель имеет право на возмещение уплаченной цены и транспортных расходов, при этом исключено возмещение любого другого прямого и/или косвенного ущерба.**

H.4. **Гарантия Продавца считается отмененной в случае, если Продукция, частично или полностью имеющая явные дефекты, была использована и/или трансформирована каким-либо образом, поскольку считается, что этими действиями Покупатель (или его клиент) выразил волю принять Продукцию в том состоянии, в котором она находится.**

H.5 **В случае установления того факта, что Продукция имеет скрытые дефекты, гарантия Продавца ограничена заменой материала другим, обладающим такими же или более высокими характеристиками. Если это невозможно, то Продавец возместит уплаченную цену и транспортные расходы.** В любом случае, гарантия Продавца на любой прямой и/или косвенный ущерб, вызванный каким-либо образом дефектной Продукцией, ограничена суммой, которая не может превышать больше, чем в два раза, востребованную Продавцом отпускную цену, и лишь только в отношении к дефектной части поставки.

H.6.- Если Покупатель перепродает Продукцию лицам, которые защищены Кодексом потребителя (законодательный декрет № 206/2005), то он несет ответственность за предоставляемые условия, если они отличаются от приведенных здесь, кроме того, он обязан удостовериться в том, что права потребителя защищаются с соблюдением мер и сроков, предусмотренных вышеуказанным Кодексом.При наличии соответствующих предпосылок право регресса и/или право на взыскание убытков, которое Покупатель имеет по отношению к Продавцу/производителю, не может превышать исключения и пределы, установленные в п. 1 раздела G и в п. 5 раздела H.

I. УСЛОВИЯ ОБ ОБЯЗАТЕЛЬНОЙ ОПЛАТЕ (SOLVE ET REPETE) И О ДОСРОЧНОМ ОДНОСТОРОННЕМ РАСТОРЖЕНИИ

I.1.- В соответствии со ст. 1462 гражданского кодекса Покупатель не вправе ни по какой причине, в том числе в связи с претензиями по поводу качества или дефектности товара, приостанавливать или задерживать оплату вывезенного материала, сохраняя, тем не менее, право требовать возмещение, если он докажет неправомерное взимание оплаты.

I.2.- В случае изменения имущественного положения Покупателя или даже частичной неоплаты уже поставленной Продукции, Продавец может приостановить исполнение текущих поставок и/или расторгнуть текущие договоры, и Покупатель не имеет права потребовать какого-либо возмещения прямых и/или косвенных убытков.

L.- ПОЛОЖЕНИЕ О СОХРАНЕНИИ ПРАВА СОБСТВЕННОСТИ

L.1.- Поставляемая Продукция будет оставаться в собственности Продавца до тех пор, пока Покупатель полностью не оплатит ее.

L.2.- В течение этого периода Покупатель несет обязательства и ответственность хранителя и не может уступать, предоставлять в пользование, разрешать наложение имущественного ареста или опись Продукции, не заявив, что она находится в собственности Продавца, и не известив его немедленно заказным письмом с уведомлением о вручении.

M.- ФОРС-МАЖОР

M1.- Любая из сторон имеет право приостановить исполнение своих контрактных обязательств, если это исполнение стало невозможным или объективно обременительным по причине непредвиденных событий, находящихся вне ее контроля, таких как, например: забастовка, бойкот, локаут, пожар, война (объявленная или нет), гражданская война, бунт, революция, конфискация, эмбарго, энергетическая блокада, непредвиденный выход из строя оборудования, задержки в поставках компонентов или сырья.

M2.- Сторона, желающая сослаться на настоящее условие, должна немедленно сообщить в письменной форме другой стороне о возникновении и прекращении форс-мажорных обстоятельств.

M3.- Если приостановка в связи с форс-мажорными обстоятельствами продлится более 60 (шестидесяти) дней, то каждая из сторон имеет право расторгнуть настоящий договор, отправив предварительное письменное уведомление об этом другой стороне за 10 (десять) дней.

N.- ОБЯЗАТЕЛЬСТВО О НЕРАЗГЛАШЕНИИ КОНФИДЕНЦИАЛЬНОЙ ИНФОРМАЦИИ

N.1.- Покупатель обязан соблюдать максимальную конфиденциальность о всей информации технического характера (такая как, но не ограничиваясь этим, чертежи, проспекты, документация, формулы и переписка) и коммерческого характера (включая договорные условия, отпускные цены, условия платежа и т.д.), которая попала в его распоряжение в ходе исполнения настоящего договора.

N.2.- Обязательство о неразглашении конфиденциальной информации действует в течение всего срока действия договора, а также в период после его исполнения.

N.3.- В случае невыполнения обязательства о неразглашении конфиденциальной информации невыполняющая сторона обязана возместить другой стороне все убытки, вытекающие из ее нарушения.

O.- ТОРГОВЫЕ МАРКИ И ОТЛИЧИТЕЛЬНЫЕ ЗНАКИ ПРОДАВЦА

O.1.- Категорически запрещается использование торговых марок, орнаментальных промышленных образцов и предметов интеллектуальной собственности вообще, в любом виде или форме выражения (например, только в качестве неполного перечня: изображения, фотографии, чертежи, видеосъемки, рисунки, конструкции и т.д.), являющихся интеллектуальной собственностью Продавца, в любых СМИ (например, только в качестве неполного перечня: печать, видеоканалы, радиовещание, интернет, социальные сети, платформы для обмена сообщениями или VoIP-платформы). Любое, даже только частичное отступление от этого запрета должно письменно разрешаться в каждом отдельном случае Генеральной дирекцией Продавца.

P.- ЯЗЫК ДОГОВОРА, ПРИМЕНИМЫЙ ЗАКОН, ЮРИСДИКЦИЯ И КОМПЕТЕНЦИЯ

P.1.- Договор и настоящие условия составлены на итальянском языке, который преобладает в случае разночтений с переводом на другие языки.

P.2.- Любой спор, каким-либо образом связанный с поставками, регулируется итальянским законом и подлежит юрисдикции Итальянского государства, а территориальная компетенция принадлежит исключительно суду г. Модены, в округе которого Продавец имеет свой юридический адрес.

Fap ceramiche – 1st edition January 2022

È vietata la riproduzione anche parziale dell'opera in tutte le sue forme / Reproduction of this printed catalogue, even partially, is prohibited.

I colori e le caratteristiche estetiche dei materiali illustrati nel presente catalogo sono da ritenersi puramente indicativi.
Colours and optical features of the materials illustrated in this catalogue are to be regarded as mere indications.
Die Farben und die ästhetischen Eigenschaften der in diesem Katalog abgebildeten Produkte sind als reine Richtwerte zu betrachten.
Les coloris et les caractéristiques esthétiques des références illustrées dans le catalogue sont donnés à titre purement indicatif.
Los colores y las caracteristicas opticas de los materiales ilustrados en este catalogo deben ser mirados como indicaciones meras.
Цвета и эстетические характеристики описанных в настоящем каталоге материалов являются только ориентировочными.

Fap ceramiche si riserva di apportare modifiche e/o eliminare senza preavviso i prodotti declinando ogni responsabilità per danni diretti o indiretti derivanti da eventuali modifiche.
Fap ceramiche can change the indicated products without notice declining any responsibility for direct or in direct damage that depend on these changes.
Fap ceramiche se réserve le droit de modifier sans préavis les produits indiqués et décline toute responsabilité pour dommages directs ou indirects dus à éventuelles modifications.
Fap Ceramiche se reserva la facultad de modificar los productos sin preaviso, declinando cualquier responsabilidad por daños directos o indirectos que dependan de estos cambios.
Fap ceramiche kann die genannten Produkten ändern ohne Voranmeldung und lehnt dabei jegliche Verantwortung für die davon abhängenden direkten oder indirekten Schäden ab.
Компания "Fap ceramiche" сохраняет за собой право на внесение изменений в продукцию без предварительного уведомления, снимая с себя всякую ответственность за связанный с этими изменениями прямой или непрямой ущерб.

MANAGEMENT SYSTEM CERTIFICATION
DNV
ISO 9001 · ISO 45001

FSC
www.fsc.org
MISTO
Carta da fonti gestite in maniera responsabile
FSC® C107676

FAP
MADE IN ITALY

Ceramics of Italy

1st edition January 2022

FAP CERAMICHE
Naturalmente casa.

Via Ghiarola Nuova, 44 - 41042 Fiorano Modenese (MO) Italy
tel. +39 0536 837511 - fax +39 0536 837532 - fax estero +39 0536 837542
www.fapceramiche.com - info@fapceramiche.com

MOSCOW SHOWROOM

Khamovnichevskiy Val, 36 - Moscow Metro / Sportivnaya tel. +7 (495) 775 05 20
www.fapceramiche.ru - moscow@fapceramiche.com